

LAPORAN BMN
SEMESTER I TAHUN ANGGARAN 2022

BALAI BESAR PELATIHAN PERTANIAN (BBPP)
KETINDAN

LAPORAN POSISI BARANG MILIK NEGARA DI NERACA

POSISI PER TANGGAL 30 JUNI 2022

TAHUN ANGGARAN 2022

Tanggal : 25-07-2022

Halaman : 1 dari 1

Kode Lap : LBNST

NAMA UAKPB : 018.10.0500.239654 - BALAI BESAR PELATIHAN PERTANIAN KETINDAN MALANG - JATIM

AKUN NERACA		JUMLAH
KODE	URAIAN	
131111	Tanah	13,890,000,000
132111	Peralatan dan Mesin	16,704,656,815
133111	Gedung dan Bangunan	31,836,888,520
134111	Jalan dan Jembatan	719,200,000
134112	Irigasi	509,140,500
134113	Jaringan	527,226,000
135121	Aset Tetap Lainnya	173,451,242
137111	Akumulasi Penyusutan Peralatan dan Mesin	(15,480,644,624)
137211	Akumulasi Penyusutan Gedung dan Bangunan	(6,582,278,125)
137311	Akumulasi Penyusutan Jalan dan Jembatan	(519,268,888)
137312	Akumulasi Penyusutan Irigasi	(129,767,124)
137313	Akumulasi Penyusutan Jaringan	(129,485,461)
166112	Aset Tetap yang tidak digunakan dalam operasi pemerintahan	1,277,747,040
169122	Akumulasi Penyusutan Aset Tetap yang Tidak Digunakan dalam Operasi Pemerintahan	(1,276,505,414)
J U M L A H		41,520,360,481

MALANG, 01 Juli 2022

Penanggung Jawab UAKPB

KUASA PENGGUNA BARANG



IR. SUMARDI NOOR, M.Si

196401221994031001

LAPORAN PENYUSUTAN
INTRAKOMPTABEL
RINCIAN PER SUB KELOMPOK
SEMESTER I TAHUN ANGGARAN 2022

NAMA UAKPB : 018.10.0500.239654 BALAI BESAR PELATIHAN PERTANIAN KETINDAN MALANG - JATIM

AKUN NERACA/SUB KELOMPOK BARANG		SAT	SALDO PER 30 JUNI 2022			
KODE	URAIAN		KUANTITAS	NILAI	AKUMULASI PENYUSUTAN	NILAI BUKU
1	2	3	4	5	6	7
131111	Tanah		47,334	13,890,000,000	0	13,890,000,000
2010104	TANAH UNTUK BANGUNAN TEMPAT KERJA		47,334	13,890,000,000	0	13,890,000,000
132111	Peralatan dan Mesin		3,018	16,704,656,815	15,480,644,624	1,224,012,191
3010305	POMPA		2	49,709,340	49,709,340	0
3010314	PERALATAN SAR MOUNTENERING		30	14,382,000	14,382,000	0
3020102	KENDARAAN BERMOTOR PENUMPANG		7	1,689,514,500	1,493,694,502	195,819,998
3020104	KENDARAAN BERMOTOR BERODA DUA		20	174,525,000	126,753,568	47,771,432
3020201	KENDARAAN TAK BERMOTOR ANGKUTAN BARANG		4	18,688,500	18,688,500	0
3020202	KENDARAAN TAK BERMOTOR PENUMPANG		2	9,900,000	7,425,000	2,475,000
3030101	PERKAKAS KONSTRUKSI LOGAM TERPASANG PADA PONDASI		1	11,078,000	5,539,000	5,539,000
3030106	PERKAKAS BENGKEL KAYU		1	2,900,000	1,740,000	1,160,000
3030205	PERKAKAS STANDARD (STANDARD TOOLS)		2	1,023,000	1,023,000	0
3030212	PERALATAN BENGKEL KHUSUS PELADAM		1	1,957,000	1,957,000	0
3030301	ALAT UKUR UNIVERSAL		22	278,485,400	278,485,400	0
3030308	ALAT UKUR/PEMBANDING		1	4,906,000	4,906,000	0
3030310	ALAT TIMBANGAN/BIARA		6	37,778,000	37,778,000	0
3030317	ALAT PENGUKUR KEADAAN ALAM		3	2,844,000	2,844,000	0
3040101	ALAT PENGOLAHAN TANAH DAN TANAMAN		10	650,037,779	650,037,779	0
3040102	ALAT PEMELIHARAAN TANAMAN/IKAN/TERNAK		5	14,839,000	14,839,000	0
3040103	ALAT PANEN		19	207,878,805	206,123,805	1,755,000
3040105	ALAT LABORATORIUM PERTANIAN		1	4,860,200	4,860,200	0
3040106	ALAT PROSESING		10	112,541,000	112,541,000	0
3040199	ALAT PENGOLAHAN LAINNYA		2	130,337,286	130,337,286	0
3050102	MESIN HITUNG/MESIN JUMLAH		1	2,338,900	2,338,900	0
3050104	ALAT PENYIMPAN PERLENGKAPAN KANTOR		386	972,488,800	960,888,800	11,600,000
3050105	ALAT KANTOR LAINNYA		61	701,268,990	655,339,590	45,929,400
3050201	MEUBELAIR		1,335	2,700,467,358	2,654,496,358	45,971,000
3050203	ALAT PEMBERSIH		12	51,680,500	46,374,100	5,306,400
3050204	ALAT PENDINGIN		162	1,036,285,500	996,597,300	39,688,200
3050205	ALAT DAPUR		40	214,560,800	208,235,800	6,325,000
3050206	ALAT RUMAH TANGGA LAINNYA (HOME USE)		239	1,168,124,509	1,068,065,702	100,058,807
3060101	PERALATAN STUDIO AUDIO		17	77,387,150	62,031,150	15,356,000
3060102	PERALATAN STUDIO VIDEO DAN FILM		106	636,067,222	533,368,186	102,699,036
3060201	ALAT KOMUNIKASI TELEPHONE		48	151,003,381	151,003,381	0
3060207	ALAT-ALAT SANDI		2	42,632,200	41,246,200	1,386,000
3060304	PERALATAN PEMANCAR UHF		22	53,752,000	53,752,000	0
3060310	PERALATAN ANTENA SHF/PARABOLA		4	18,148,900	17,719,340	429,560
3060321	FEEDER		1	4,782,600	4,304,340	478,260
3060346	PERALATAN PERLENGKAPAN RADIO		2	2,970,000	1,782,000	1,188,000

LAPORAN PENYUSUTAN
INTRAKOMPTABEL
RINCIAN PER SUB KELOMPOK
SEMESTER I TAHUN ANGGARAN 2022

NAMA UAKPB : 018.10.0500.239654 BALAI BESAR PELATIHAN PERTANIAN KETINDAN MALANG - JATIM

AKUN NERACA/SUB KELOMPOK BARANG		SAT	SALDO PER 30 JUNI 2022			
KODE	URAIAN		KUANTITAS	NILAI	AKUMULASI PENYUSUTAN	NILAI BUKU
1	2	3	4	5	6	7
3060347	SUMBER TENAGA		1	400,000,000	240,000,000	160,000,000
3070101	ALAT KEDOKTERAN UMUM		2	2,000,000	2,000,000	0
3070102	ALAT KEDOKTERAN GIGI		3	27,129,800	27,129,800	0
3070104	ALAT KEDOKTERAN BEDAH		1	460,000	460,000	0
3070116	ALAT KEDOKTERAN PATOLOGI ANATOMY		3	53,324,200	53,324,200	0
3070119	ALAT KEDOKTERAN NUKLIR		1	74,713,000	74,713,000	0
3070121	ALAT KEDOKTERAN GAWAT DARURAT		1	1,139,000	1,139,000	0
3070205	ALAT KESEHATAN UMUM LAIN		8	6,604,000	6,604,000	0
3080101	ALAT LABORATORIUM KIMIA AIR TEKNIK PENYEHATAN		6	26,140,000	19,506,250	6,633,750
3080103	ALAT LABORATORIUM HIDROKIMIA		2	39,600,000	39,600,000	0
3080107	ALAT LABORATORIUM ASPAL,CAT DAN KIMIA		1	18,052,000	11,282,500	6,769,500
3080110	ALAT LABORATORIUM LOGAM, MESIN DAN LISTRIK		3	37,493,000	37,493,000	0
3080111	ALAT LABORATORIUM UMUM		51	944,741,009	901,347,663	43,393,346
3080112	ALAT LABORATORIUM MICROBIOLOGI		11	106,665,400	87,264,675	19,400,725
3080113	ALAT LABORATORIUM KIMIA		7	86,939,100	86,939,100	0
3080114	ALAT LABORATORIUM PATOLOGI		1	2,475,000	2,475,000	0
3080116	ALAT LABORATORIUM HEMATOLOGI		1	27,736,000	27,736,000	0
3080118	ALAT LABORATORIUM MAKANAN		6	119,857,500	104,010,626	15,846,874
3080119	ALAT LABORATORIUM FARMASI		1	6,612,375	4,959,281	1,653,094
3080125	ALAT LABORATORIUM PROSES PEMBUATAN CETAKAN		1	11,982,000	9,735,375	2,246,625
3080126	ALAT LABORATORIUM PROSES PEMBUATAN POLA		1	139,219,443	121,817,012	17,402,431
3080134	ALAT LABORATORIUM PROSES TEKNOLOGI TEKSTIL		1	15,053,000	11,289,750	3,763,250
3080135	ALAT LABORATORIUM UJI TEKSTIL		2	13,156,000	11,511,500	1,644,500
3080136	ALAT LABORATORIUM PROSES TEKNOLOGI KERAMIK		2	7,334,000	7,334,000	0
3080137	ALAT LABORATORIUM PROSES TEKNOLOGI KULIT, KARET		3	22,867,100	19,104,100	3,763,000
3080139	ALAT LABORATORIUM UJI KERAMIK		1	633,000	633,000	0
3080140	ALAT LABORATORIUM PROSES TEKNOLOGI SELULOSA		2	11,198,850	8,399,136	2,799,714
3080141	ALAT LABORATORIUM PERTANIAN		42	531,091,800	456,661,248	74,430,552
3080151	ALAT LABORATORIUM PROSES/TEKNIK KIMIA		1	24,522,000	19,924,125	4,597,875
3080154	LABORATORIUM KEARSIPAN		2	9,240,000	9,240,000	0
3080202	INSTRUMENT PROBE/SENSOR		1	1,164,500	698,700	465,800
3080203	GENERAL LABORATORY TOOL		2	6,632,000	3,758,130	2,873,870
3080605	ALAT LABORATORIUM PENUNJANG		6	92,766,000	82,626,146	10,139,854
3080706	PERALATAN UMUM		1	25,275,000	25,275,000	0
3080804	ALAT LABORATORIUM LISTRIK DAN MEKANIK		1	319,000	319,000	0
3090201	ALAT KEAMANAN		1	9,886,900	9,886,900	0
3090204	ALAT NUKLIR, BIOLOGI DAN KIMIA		3	36,062,000	36,062,000	0
3090402	ALAT DALMAS/ALAT DAKHURA		2	24,710,000	24,710,000	0
3090407	ALSUS FOTOGRAFI KEPOLISIAN		9	67,978,000	67,978,000	0

LAPORAN PENYUSUTAN
INTRAKOMPTABEL
RINCIAN PER SUB KELOMPOK
SEMESTER I TAHUN ANGGARAN 2022

NAMA UAKPB : 018.10.0500.239654 BALAI BESAR PELATIHAN PERTANIAN KETINDAN MALANG - JATIM

AKUN NERACA/SUB KELOMPOK BARANG		SAT	SALDO PER 30 JUNI 2022			
KODE	URAIAN		KUANTITAS	NILAI	AKUMULASI PENYUSUTAN	NILAI BUKU
1	2	3	4	5	6	7
3090409	INSTRUMEN ANALISIS LAB FORENSIK		6	30,246,700	26,039,200	4,207,500
3100101	KOMPUTER JARINGAN		5	199,494,200	199,494,200	0
3100102	PERSONAL KOMPUTER		106	1,380,796,938	1,197,070,574	183,726,364
3100201	PERALATAN MAINFRAME		1	7,791,400	7,791,400	0
3100202	PERALATAN MINI KOMPUTER		1	6,585,000	6,585,000	0
3100203	PERALATAN PERSONAL KOMPUTER		76	318,207,180	301,352,743	16,854,437
3100204	PERALATAN JARINGAN		18	110,870,000	110,870,000	0
3150204	SABUK PENGAMAN		1	22,275,000	22,275,000	0
3150302	ALAT PENDUKUNG PENCARIAN		2	29,923,850	29,923,850	0
3150303	ALAT KERJA BAWAH AIR		1	2,500,000	2,500,000	0
3150405	PERALATAN FASILITAS IISTRIK BANDAR UDARA		2	45,000,000	40,500,000	4,500,000
3170117	GAS - LIQUID SEPARITION EQUIPMENT		1	1,395,400	1,133,763	261,637
3170119	TRANSPORT AND STORAGE EQUIPMENT FOR LIQUID		3	12,397,000	11,247,500	1,149,500
3170120	SOLID MATERIAL HANDLING EQUIPMENT		2	2,673,000	2,673,000	0
3170121	SIZE REDUCTION SIZE BALARGEMENT EQUIPMENT		6	27,592,050	25,141,850	2,450,200
3170124	MECHANICAL PROCES		2	8,406,800	6,305,100	2,101,700
3180102	RAMBU TIDAK BERSUAR		1	35,009,600	35,009,600	0
3190102	PERALATAN PERMAINAN		2	8,704,400	8,704,400	0
3190106	PERALATAN OLAH RAGA LAINNYA		1	169,872,700	169,872,700	0
133111	Gedung dan Bangunan		65	31,836,888,520	6,582,278,125	25,254,610,395
4010101	BANGUNAN GEDUNG KANTOR		3	1,020,421,000	196,169,242	824,251,758
4010102	BANGUNAN GUDANG		2	248,613,000	38,049,064	210,563,936
4010105	BANGUNAN GEDUNG LABORATORIUM		2	1,250,106,000	571,042,175	679,063,825
4010107	BANGUNAN OCEANARIUM/OBSERVATORIUM		3	454,523,391	100,017,935	354,505,456
4010108	BANGUNAN GEDUNG TEMPAT IBADAH		1	1,108,601,000	216,312,392	892,288,608
4010109	BANGUNAN GEDUNG TEMPAT PERTEMUAN		1	1,953,889,000	919,477,176	1,034,411,824
4010110	BANGUNAN GEDUNG TEMPAT PENDIDIKAN		3	4,809,090,979	937,374,253	3,871,716,726
4010111	BANGUNAN GEDUNG TEMPAT OLAH RAGA		1	879,145,000	78,146,224	800,998,776
4010112	BANGUNAN GEDUNG PERTOKOAN/KOPERASI/PASAR		1	751,277,000	58,610,737	692,666,263
4010113	BANGUNAN GEDUNG UNTUK POS JAGA		2	57,004,000	7,383,488	49,620,512
4010114	BANGUNAN GEDUNG GARASI/POOL		3	421,484,000	46,904,728	374,579,272
4010129	BANGUNAN PETERNAKAN/PERIKANAN		3	496,483,000	209,045,474	287,437,526
4010130	BANGUNAN GEDUNG TEMPAT KERJA LAINNYA		5	2,822,163,000	332,225,224	2,489,937,776
4010132	BANGUNAN FASILITAS UMUM		1	52,813,000	4,694,488	48,118,512
4010199	BANGUNAN GEDUNG TEMPAT KERJA LAINNYA		3	473,316,545	44,573,968	428,742,577
4010201	RUMAH NEGARA GOLONGAN I		1	115,710,000	10,413,900	105,296,100
4010202	RUMAH NEGARA GOLONGAN II		12	1,335,544,000	451,654,601	883,889,399
4010204	MESS/WISMA/BUNGALOW/TEMPAT PERISTIRAHATAN		4	1,354,706,000	239,786,652	1,114,919,348
4010205	ASRAMA		8	11,319,528,605	2,031,347,074	9,288,181,531

LAPORAN PENYUSUTAN
INTRAKOMPTABEL
RINCIAN PER SUB KELOMPOK
SEMESTER I TAHUN ANGGARAN 2022

NAMA UAKPB : 018.10.0500.239654 BALAI BESAR PELATIHAN PERTANIAN KETINDAN MALANG - JATIM

AKUN NERACA/SUB KELOMPOK BARANG		SAT	SALDO PER 30 JUNI 2022			
KODE	URAIAN		KUANTITAS	NILAI	AKUMULASI PENYUSUTAN	NILAI BUKU
1	2	3	4	5	6	7
4040101	TUGU/TANDA BATAS ADMINISTRASI		5	481,838,000	49,900,970	431,937,030
4040104	PAGAR		1	430,632,000	39,148,360	391,483,640
134111	Jalan dan Jembatan		63,956	719,200,000	519,268,888	199,931,112
5010109	JALAN KHUSUS		63,956	719,200,000	519,268,888	199,931,112
134112	Irigasi		5	509,140,500	129,767,124	379,373,376
5020305	BANGUNAN PENGAMAN PENGEMBANGAN RAWA		2	216,753,500	79,528,268	137,225,232
5020502	BANGUNAN PENGAMBILAN PENGEMBANGAN SUMBER AIR		1	197,430,000	31,588,800	165,841,200
5020601	BANGUNAN WADUK AIR BERSIH/AIR BAKU		2	94,957,000	18,650,056	76,306,944
134113	Jaringan		9	527,226,000	129,485,461	397,740,539
5030101	INSTALASI AIR PERMUKAAN		2	365,004,000	99,294,086	265,709,914
5030105	INSTALASI AIR BERSIH / AIR BAKU LAINNYA		3	59,015,000	16,397,001	42,617,999
5040104	JARINGAN SAMBUNGAN KE RUMAH		1	26,220,000	9,614,000	16,606,000
5040299	JARINGAN LISTRIK LAINNYA		2	65,105,000	813,813	64,291,187
5040402	JARINGAN PIPA DISTRIBUSI		1	11,882,000	3,366,561	8,515,439
135121	Aset Tetap Lainnya		3,441	173,451,242	0	173,451,242
6010101	BUKU		3,438	140,205,181	0	140,205,181
6010301	BAHAN KARTOGRAFI		2	229,350	0	229,350
6020202	MAKET, MINIATUR, REPLIKA DAN FOTO DOKUMEN		1	33,016,711	0	33,016,711
166112	Aset Tetap yang tidak digunakan dalam operasi pemerintahan		457	1,277,747,040	1,276,505,414	1,241,626
3010110	ALAT PENGANGKAT		1	10,400,000	10,400,000	0
3010111	MESIN PROSES		2	12,155,000	12,155,000	0
3020102	KENDARAAN BERMOTOR PENUMPANG		1	74,600,000	74,600,000	0
3020104	KENDARAAN BERMOTOR BERODA DUA		1	17,740,000	17,740,000	0
3030308	ALAT UKUR/PEMBANDING		1	1,450,500	1,450,500	0
3040102	ALAT PEMELIHARAAN TANAMAN/IKAN/TERNAK		9	8,258,500	8,258,500	0
3040105	ALAT LABORATORIUM PERTANIAN		1	5,170,000	5,170,000	0
3040106	ALAT PROSESING		1	5,681,000	5,681,000	0
3050101	MESIN KETIK		1	2,800,000	2,800,000	0
3050102	MESIN HITUNG/MESIN JUMLAH		1	2,090,000	2,090,000	0
3050104	ALAT PENYIMPAN PERLENGKAPAN KANTOR		39	13,410,000	13,410,000	0
3050105	ALAT KANTOR LAINNYA		19	178,314,250	178,314,250	0
3050201	MEUBELAIR		252	79,821,400	79,821,400	0
3050203	ALAT PEMBERSIH		2	3,849,000	3,849,000	0
3050204	ALAT PENDINGIN		9	37,582,900	37,582,900	0
3050205	ALAT DAPUR		14	16,263,000	16,263,000	0
3050206	ALAT RUMAH TANGGA LAINNYA (HOME USE)		38	279,665,200	279,665,200	0
3060101	PERALATAN STUDIO AUDIO		5	22,980,000	22,980,000	0
3060102	PERALATAN STUDIO VIDEO DAN FILM		4	8,452,950	8,452,950	0
3080108	ALAT LABORATORIUM MEKANIKA TANAH DAN BATUAN		6	8,910,000	8,910,000	0

LAPORAN PENYUSUTAN
INTRAKOMPTABEL
RINCIAN PER SUB KELOMPOK
SEMESTER I TAHUN ANGGARAN 2022

NAMA UAKPB : 018.10.0500.239654 BALAI BESAR PELATIHAN PERTANIAN KETINDAN MALANG - JATIM

AKUN NERACA/SUB KELOMPOK BARANG		SAT	SALDO PER 30 JUNI 2022			
KODE	URAIAN		KUANTITAS	NILAI	AKUMULASI PENYUSUTAN	NILAI BUKU
1	2	3	4	5	6	7
3080118	ALAT LABORATORIUM MAKANAN		1	5,348,000	5,348,000	0
3080151	ALAT LABORATORIUM PROSES/TEKNIK KIMIA		4	6,436,500	5,194,874	1,241,626
3080305	SYSTEM/POWER SUPPLY		2	1,500,000	1,500,000	0
3100102	PERSONAL KOMPUTER		35	414,514,140	414,514,140	0
3100203	PERALATAN PERSONAL KOMPUTER		6	26,022,500	26,022,500	0
3170121	SIZE REDUCTION SIZE BALARGEMENT EQUIPMENT		1	4,442,200	4,442,200	0
3180102	RAMBU TIDAK BERSUAR		1	29,890,000	29,890,000	0
J U M L A H				65,638,310,117	24,117,949,636	41,520,360,481

MALANG, 01 Juli 2022

Penanggung Jawab UAKPB
KUASA PENGGUNA BARANG



IR. SUMARDI NOOR, M.Si
196401221994031001

LAPORAN PENYUSUTAN
EKSTRAKOMPTABEL
RINCIAN PER SUB KELOMPOK
SEMESTER I TAHUN ANGGARAN 2022

NAMA UAKPB : 018.10.0500.239654 BALAI BESAR PELATIHAN PERTANIAN KETINDAN MALANG - JATIM

AKUN NERACA/SUB KELOMPOK BARANG		SAT	SALDO PER 30 JUNI 2022			
KODE	URAIAN		KUANTITAS	NILAI	AKUMULASI PENYUSUTAN	NILAI BUKU
1	2	3	4	5	6	7
132111	Peralatan dan Mesin		232	50,696,200	50,143,472	552,728
3030205	PERKAKAS STANDARD (STANDARD TOOLS)		1	231,000	231,000	0
3050104	ALAT PENYIMPAN PERLENGKAPAN KANTOR		25	5,125,000	5,125,000	0
3050201	MEUBELAIR		201	43,977,290	43,977,290	0
3050206	ALAT RUMAH TANGGA LAINNYA (HOME USE)		2	690,910	138,182	552,728
3060102	PERALATAN STUDIO VIDEO DAN FILM		2	534,000	534,000	0
3100203	PERALATAN PERSONAL KOMPUTER		1	138,000	138,000	0
133111	Gedung dan Bangunan		1	6,440,628	2,189,808	4,250,820
4010130	BANGUNAN GEDUNG TEMPAT KERJA LAINNYA		1	6,440,628	2,189,808	4,250,820
166112	Aset Tetap yang tidak digunakan dalam operasi pemerintahan		431	71,414,510	71,414,510	0
3050201	MEUBELAIR		10	2,159,510	2,159,510	0
3050206	ALAT RUMAH TANGGA LAINNYA (HOME USE)		421	69,255,000	69,255,000	0
J U M L A H				128,551,338	123,747,790	4,803,548

MALANG, 01 Juli 2022
Penanggung Jawab UAKPB
KUASA PENGGUNA BARANG

IR. SUMARDI NOOR, M.Si
196401221994031001



LAPORAN PENYUSUTAN
GABUNGAN INTRAKOMPTABEL DAN EKSTRAKOMPTABEL
RINCIAN PER SUB KELOMPOK
SEMESTER I TAHUN ANGGARAN 2022

NAMA UAKPB : 018.10.0500.239654 BALAI BESAR PELATIHAN PERTANIAN KETINDAN MALANG - JATIM

AKUN NERACA/SUB KELOMPOK BARANG		SAT	SALDO PER 30 JUNI 2022			
KODE	URAIAN		KUANTITAS	NILAI	AKUMULASI PENYUSUTAN	NILAI BUKU
1	2	3	4	5	6	7
131111	Tanah		47,334	13,890,000,000	0	13,890,000,000
2010104	TANAH UNTUK BANGUNAN TEMPAT KERJA		47,334	13,890,000,000	0	13,890,000,000
132111	Peralatan dan Mesin		3,250	16,755,353,015	15,530,788,096	1,224,564,919
3010305	POMPA		2	49,709,340	49,709,340	0
3010314	PERALATAN SAR MOUNTENERING		30	14,382,000	14,382,000	0
3020102	KENDARAAN BERMOTOR PENUMPANG		7	1,689,514,500	1,493,694,502	195,819,998
3020104	KENDARAAN BERMOTOR BERODA DUA		20	174,525,000	126,753,568	47,771,432
3020201	KENDARAAN TAK BERMOTOR ANGKUTAN BARANG		4	18,688,500	18,688,500	0
3020202	KENDARAAN TAK BERMOTOR PENUMPANG		2	9,900,000	7,425,000	2,475,000
3030101	PERKAKAS KONSTRUKSI LOGAM TERPASANG PADA PONDASI		1	11,078,000	5,539,000	5,539,000
3030106	PERKAKAS BENGKEL KAYU		1	2,900,000	1,740,000	1,160,000
3030205	PERKAKAS STANDARD (STANDARD TOOLS)		3	1,254,000	1,254,000	0
3030212	PERALATAN BENGKEL KHUSUS PELADAM		1	1,957,000	1,957,000	0
3030301	ALAT UKUR UNIVERSAL		22	278,485,400	278,485,400	0
3030308	ALAT UKUR/PEMBANDING		1	4,906,000	4,906,000	0
3030310	ALAT TIMBANGAN/BIARA		6	37,778,000	37,778,000	0
3030317	ALAT PENGUKUR KEADAAN ALAM		3	2,844,000	2,844,000	0
3040101	ALAT PENGOLAHAN TANAH DAN TANAMAN		10	650,037,779	650,037,779	0
3040102	ALAT PEMELIHARAAN TANAMAN/IKAN/TERNAK		5	14,839,000	14,839,000	0
3040103	ALAT PANEN		19	207,878,805	206,123,805	1,755,000
3040105	ALAT LABORATORIUM PERTANIAN		1	4,860,200	4,860,200	0
3040106	ALAT PROSESING		10	112,541,000	112,541,000	0
3040199	ALAT PENGOLAHAN LAINNYA		2	130,337,286	130,337,286	0
3050102	MESIN HITUNG/MESIN JUMLAH		1	2,338,900	2,338,900	0
3050104	ALAT PENYIMPAN PERLENGKAPAN KANTOR		411	977,613,800	966,013,800	11,600,000
3050105	ALAT KANTOR LAINNYA		61	701,268,990	655,339,590	45,929,400
3050201	MEUBELAIR		1,536	2,744,444,648	2,698,473,648	45,971,000
3050203	ALAT PEMBERSIH		12	51,680,500	46,374,100	5,306,400
3050204	ALAT PENDINGIN		162	1,036,285,500	996,597,300	39,688,200
3050205	ALAT DAPUR		40	214,560,800	208,235,800	6,325,000
3050206	ALAT RUMAH TANGGA LAINNYA (HOME USE)		241	1,168,815,419	1,068,203,884	100,611,535
3060101	PERALATAN STUDIO AUDIO		17	77,387,150	62,031,150	15,356,000
3060102	PERALATAN STUDIO VIDEO DAN FILM		108	636,601,222	533,902,186	102,699,036
3060201	ALAT KOMUNIKASI TELEPHONE		48	151,003,381	151,003,381	0
3060207	ALAT-ALAT SANDI		2	42,632,200	41,246,200	1,386,000
3060304	PERALATAN PEMANCAR UHF		22	53,752,000	53,752,000	0
3060310	PERALATAN ANTENA SHF/PARABOLA		4	18,148,900	17,719,340	429,560
3060321	FEEDER		1	4,782,600	4,304,340	478,260
3060346	PERALATAN PERLENGKAPAN RADIO		2	2,970,000	1,782,000	1,188,000

KEMENTERIAN PERTANIAN

BADAN PENYULUHAN DAN PENGEMBANGAN SUMBER DAYA MANUSIA PERTANIAN

BADAN PENYULUHAN DAN PENGEMBANGAN SUMBER DAYA MANUSIA PERTANIAN

Tanggal : 25-07-2022

Halaman : 2 dari 5

Kode Lap : LPSISSKT

LAPORAN PENYUSUTAN
GABUNGAN INTRAKOMPTABEL DAN EKSTRAKOMPTABEL
RINCIAN PER SUB KELOMPOK
SEMESTER I TAHUN ANGGARAN 2022

NAMA UAKPB : 018.10.0500.239654 BALAI BESAR PELATIHAN PERTANIAN KETINDAN MALANG - JATIM

AKUN NERACA/SUB KELOMPOK BARANG		SAT	SALDO PER 30 JUNI 2022			
KODE	URAIAN		KUANTITAS	NILAI	AKUMULASI PENYUSUTAN	NILAI BUKU
1	2	3	4	5	6	7
3060347	SUMBER TENAGA		1	400,000,000	240,000,000	160,000,000
3070101	ALAT KEDOKTERAN UMUM		2	2,000,000	2,000,000	0
3070102	ALAT KEDOKTERAN GIGI		3	27,129,800	27,129,800	0
3070104	ALAT KEDOKTERAN BEDAH		1	460,000	460,000	0
3070116	ALAT KEDOKTERAN PATOLOGI ANATOMY		3	53,324,200	53,324,200	0
3070119	ALAT KEDOKTERAN NUKLIR		1	74,713,000	74,713,000	0
3070121	ALAT KEDOKTERAN GAWAT DARURAT		1	1,139,000	1,139,000	0
3070205	ALAT KESEHATAN UMUM LAIN		8	6,604,000	6,604,000	0
3080101	ALAT LABORATORIUM KIMIA AIR TEKNIK PENYEHATAN		6	26,140,000	19,506,250	6,633,750
3080103	ALAT LABORATORIUM HIDROKIMIA		2	39,600,000	39,600,000	0
3080107	ALAT LABORATORIUM ASPAL,CAT DAN KIMIA		1	18,052,000	11,282,500	6,769,500
3080110	ALAT LABORATORIUM LOGAM, MESIN DAN LISTRIK		3	37,493,000	37,493,000	0
3080111	ALAT LABORATORIUM UMUM		51	944,741,009	901,347,663	43,393,346
3080112	ALAT LABORATORIUM MICROBIOLOGI		11	106,665,400	87,264,675	19,400,725
3080113	ALAT LABORATORIUM KIMIA		7	86,939,100	86,939,100	0
3080114	ALAT LABORATORIUM PATOLOGI		1	2,475,000	2,475,000	0
3080116	ALAT LABORATORIUM HEMATOLOGI		1	27,736,000	27,736,000	0
3080118	ALAT LABORATORIUM MAKANAN		6	119,857,500	104,010,626	15,846,874
3080119	ALAT LABORATORIUM FARMASI		1	6,612,375	4,959,281	1,653,094
3080125	ALAT LABORATORIUM PROSES PEMBUATAN CETAKAN		1	11,982,000	9,735,375	2,246,625
3080126	ALAT LABORATORIUM PROSES PEMBUATAN POLA		1	139,219,443	121,817,012	17,402,431
3080134	ALAT LABORATORIUM PROSES TEKNOLOGI TEKSTIL		1	15,053,000	11,289,750	3,763,250
3080135	ALAT LABORATORIUM UJI TEKSTIL		2	13,156,000	11,511,500	1,644,500
3080136	ALAT LABORATORIUM PROSES TEKNOLOGI KERAMIK		2	7,334,000	7,334,000	0
3080137	ALAT LABORATORIUM PROSES TEKNOLOGI KULIT, KARET		3	22,867,100	19,104,100	3,763,000
3080139	ALAT LABORATORIUM UJI KERAMIK		1	633,000	633,000	0
3080140	ALAT LABORATORIUM PROSES TEKNOLOGI SELULOSA		2	11,198,850	8,399,136	2,799,714
3080141	ALAT LABORATORIUM PERTANIAN		42	531,091,800	456,661,248	74,430,552
3080151	ALAT LABORATORIUM PROSES/TEKNIK KIMIA		1	24,522,000	19,924,125	4,597,875
3080154	LABORATORIUM KEARSIPAN		2	9,240,000	9,240,000	0
3080202	INSTRUMENT PROBE/SENSOR		1	1,164,500	698,700	465,800
3080203	GENERAL LABORATORY TOOL		2	6,632,000	3,758,130	2,873,870
3080605	ALAT LABORATORIUM PENUNJANG		6	92,766,000	82,626,146	10,139,854
3080706	PERALATAN UMUM		1	25,275,000	25,275,000	0
3080804	ALAT LABORATORIUM LISTRIK DAN MEKANIK		1	319,000	319,000	0
3090201	ALAT KEAMANAN		1	9,886,900	9,886,900	0
3090204	ALAT NUKLIR, BIOLOGI DAN KIMIA		3	36,062,000	36,062,000	0
3090402	ALAT DALMAS/ALAT DAKHURA		2	24,710,000	24,710,000	0
3090407	ALSUS FOTOGRAFI KEPOLISIAN		9	67,978,000	67,978,000	0

LAPORAN PENYUSUTAN
GABUNGAN INTRAKOMPTABEL DAN EKSTRAKOMPTABEL
RINCIAN PER SUB KELOMPOK
SEMESTER I TAHUN ANGGARAN 2022

NAMA UAKPB : 018.10.0500.239654 BALAI BESAR PELATIHAN PERTANIAN KETINDAN MALANG - JATIM

AKUN NERACA/SUB KELOMPOK BARANG		SAT	SALDO PER 30 JUNI 2022			
KODE	URAIAN		KUANTITAS	NILAI	AKUMULASI PENYUSUTAN	NILAI BUKU
1	2	3	4	5	6	7
3090409	INSTRUMEN ANALISIS LAB FORENSIK		6	30,246,700	26,039,200	4,207,500
3100101	KOMPUTER JARINGAN		5	199,494,200	199,494,200	0
3100102	PERSONAL KOMPUTER		106	1,380,796,938	1,197,070,574	183,726,364
3100201	PERALATAN MAINFRAME		1	7,791,400	7,791,400	0
3100202	PERALATAN MINI KOMPUTER		1	6,585,000	6,585,000	0
3100203	PERALATAN PERSONAL KOMPUTER		77	318,345,180	301,490,743	16,854,437
3100204	PERALATAN JARINGAN		18	110,870,000	110,870,000	0
3150204	SABUK PENGAMAN		1	22,275,000	22,275,000	0
3150302	ALAT PENDUKUNG PENCARIAN		2	29,923,850	29,923,850	0
3150303	ALAT KERJA BAWAH AIR		1	2,500,000	2,500,000	0
3150405	PERALATAN FASILITAS IISTRIK BANDAR UDARA		2	45,000,000	40,500,000	4,500,000
3170117	GAS - LIQUID SEPARITION EQUIPMENT		1	1,395,400	1,133,763	261,637
3170119	TRANSPORT AND STORAGE EQUIPMENT FOR LIQUID		3	12,397,000	11,247,500	1,149,500
3170120	SOLID MATERIAL HANDLING EQUIPMENT		2	2,673,000	2,673,000	0
3170121	SIZE REDUCTION SIZE BALARGEMENT EQUIPMENT		6	27,592,050	25,141,850	2,450,200
3170124	MECHANICAL PROCES		2	8,406,800	6,305,100	2,101,700
3180102	RAMBU TIDAK BERSUAR		1	35,009,600	35,009,600	0
3190102	PERALATAN PERMAINAN		2	8,704,400	8,704,400	0
3190106	PERALATAN OLAH RAGA LAINNYA		1	169,872,700	169,872,700	0
133111	Gedung dan Bangunan		66	31,843,329,148	6,584,467,933	25,258,861,215
4010101	BANGUNAN GEDUNG KANTOR		3	1,020,421,000	196,169,242	824,251,758
4010102	BANGUNAN GUDANG		2	248,613,000	38,049,064	210,563,936
4010105	BANGUNAN GEDUNG LABORATORIUM		2	1,250,106,000	571,042,175	679,063,825
4010107	BANGUNAN OCEANARIUM/OBSERVATORIUM		3	454,523,391	100,017,935	354,505,456
4010108	BANGUNAN GEDUNG TEMPAT IBADAH		1	1,108,601,000	216,312,392	892,288,608
4010109	BANGUNAN GEDUNG TEMPAT PERTEMUAN		1	1,953,889,000	919,477,176	1,034,411,824
4010110	BANGUNAN GEDUNG TEMPAT PENDIDIKAN		3	4,809,090,979	937,374,253	3,871,716,726
4010111	BANGUNAN GEDUNG TEMPAT OLAH RAGA		1	879,145,000	78,146,224	800,998,776
4010112	BANGUNAN GEDUNG PERTOKOAN/KOPERASI/PASAR		1	751,277,000	58,610,737	692,666,263
4010113	BANGUNAN GEDUNG UNTUK POS JAGA		2	57,004,000	7,383,488	49,620,512
4010114	BANGUNAN GEDUNG GARASI/POOL		3	421,484,000	46,904,728	374,579,272
4010129	BANGUNAN PETERNAKAN/PERIKANAN		3	496,483,000	209,045,474	287,437,526
4010130	BANGUNAN GEDUNG TEMPAT KERJA LAINNYA		6	2,828,603,628	334,415,032	2,494,188,596
4010132	BANGUNAN FASILITAS UMUM		1	52,813,000	4,694,488	48,118,512
4010199	BANGUNAN GEDUNG TEMPAT KERJA LAINNYA		3	473,316,545	44,573,968	428,742,577
4010201	RUMAH NEGARA GOLONGAN I		1	115,710,000	10,413,900	105,296,100
4010202	RUMAH NEGARA GOLONGAN II		12	1,335,544,000	451,654,601	883,889,399
4010204	MESS/WISMA/BUNGALOW/TEMPAT PERISTIRAHATAN		4	1,354,706,000	239,786,652	1,114,919,348
4010205	ASRAMA		8	11,319,528,605	2,031,347,074	9,288,181,531

KEMENTERIAN PERTANIAN

BADAN PENYULUHAN DAN PENGEMBANGAN SUMBER DAYA MANUSIA PERTANIAN

BADAN PENYULUHAN DAN PENGEMBANGAN SUMBER DAYA MANUSIA PERTANIAN

Tanggal : 25-07-2022

Halaman : 4 dari 5

Kode Lap : LPSISSKT

LAPORAN PENYUSUTAN
GABUNGAN INTRAKOMPTABEL DAN EKSTRAKOMPTABEL
RINCIAN PER SUB KELOMPOK
SEMESTER I TAHUN ANGGARAN 2022

NAMA UAKPB : 018.10.0500.239654 BALAI BESAR PELATIHAN PERTANIAN KETINDAN MALANG - JATIM

AKUN NERACA/SUB KELOMPOK BARANG		SAT	SALDO PER 30 JUNI 2022			
KODE	URAIAN		KUANTITAS	NILAI	AKUMULASI PENYUSUTAN	NILAI BUKU
1	2	3	4	5	6	7
4040101	TUGU/TANDA BATAS ADMINISTRASI		5	481,838,000	49,900,970	431,937,030
4040104	PAGAR		1	430,632,000	39,148,360	391,483,640
134111	Jalan dan Jembatan		63,956	719,200,000	519,268,888	199,931,112
5010109	JALAN KHUSUS		63,956	719,200,000	519,268,888	199,931,112
134112	Irigasi		5	509,140,500	129,767,124	379,373,376
5020305	BANGUNAN PENGAMAN PENGEMBANGAN RAWA		2	216,753,500	79,528,268	137,225,232
5020502	BANGUNAN PENGAMBILAN PENGEMBANGAN SUMBER AIR		1	197,430,000	31,588,800	165,841,200
5020601	BANGUNAN WADUK AIR BERSIH/AIR BAKU		2	94,957,000	18,650,056	76,306,944
134113	Jaringan		9	527,226,000	129,485,461	397,740,539
5030101	INSTALASI AIR PERMUKAAN		2	365,004,000	99,294,086	265,709,914
5030105	INSTALASI AIR BERSIH / AIR BAKU LAINNYA		3	59,015,000	16,397,001	42,617,999
5040104	JARINGAN SAMBUNGAN KE RUMAH		1	26,220,000	9,614,000	16,606,000
5040299	JARINGAN LISTRIK LAINNYA		2	65,105,000	813,813	64,291,187
5040402	JARINGAN PIPA DISTRIBUSI		1	11,882,000	3,366,561	8,515,439
135121	Aset Tetap Lainnya		3,441	173,451,242	0	173,451,242
6010101	BUKU		3,438	140,205,181	0	140,205,181
6010301	BAHAN KARTOGRAFI		2	229,350	0	229,350
6020202	MAKET, MINIATUR, REPLIKA DAN FOTO DOKUMEN		1	33,016,711	0	33,016,711
166112	Aset Tetap yang tidak digunakan dalam operasi pemerintahan		888	1,349,161,550	1,347,919,924	1,241,626
3010110	ALAT PENGANGKAT		1	10,400,000	10,400,000	0
3010111	MESIN PROSES		2	12,155,000	12,155,000	0
3020102	KENDARAAN BERMOTOR PENUMPANG		1	74,600,000	74,600,000	0
3020104	KENDARAAN BERMOTOR BERODA DUA		1	17,740,000	17,740,000	0
3030308	ALAT UKUR/PEMBANDING		1	1,450,500	1,450,500	0
3040102	ALAT PEMELIHARAAN TANAMAN/IKAN/TERNAK		9	8,258,500	8,258,500	0
3040105	ALAT LABORATORIUM PERTANIAN		1	5,170,000	5,170,000	0
3040106	ALAT PROSESING		1	5,681,000	5,681,000	0
3050101	MESIN KETIK		1	2,800,000	2,800,000	0
3050102	MESIN HITUNG/MESIN JUMLAH		1	2,090,000	2,090,000	0
3050104	ALAT PENYIMPAN PERLENGKAPAN KANTOR		39	13,410,000	13,410,000	0
3050105	ALAT KANTOR LAINNYA		19	178,314,250	178,314,250	0
3050201	MEUBELAIR		262	81,980,910	81,980,910	0
3050203	ALAT PEMBERSIH		2	3,849,000	3,849,000	0
3050204	ALAT PENDINGIN		9	37,582,900	37,582,900	0
3050205	ALAT DAPUR		14	16,263,000	16,263,000	0
3050206	ALAT RUMAH TANGGA LAINNYA (HOME USE)		459	348,920,200	348,920,200	0
3060101	PERALATAN STUDIO AUDIO		5	22,980,000	22,980,000	0
3060102	PERALATAN STUDIO VIDEO DAN FILM		4	8,452,950	8,452,950	0
3080108	ALAT LABORATORIUM MEKANIKA TANAH DAN BATUAN		6	8,910,000	8,910,000	0

LAPORAN PENYUSUTAN
GABUNGAN INTRAKOMPTABEL DAN EKSTRAKOMPTABEL
RINCIAN PER SUB KELOMPOK
SEMESTER I TAHUN ANGGARAN 2022

NAMA UAKPB : 018.10.0500.239654 BALAI BESAR PELATIHAN PERTANIAN KETINDAN MALANG - JATIM

AKUN NERACA/SUB KELOMPOK BARANG		SAT	SALDO PER 30 JUNI 2022			
KODE	URAIAN		KUANTITAS	NILAI	AKUMULASI PENYUSUTAN	NILAI BUKU
1	2	3	4	5	6	7
3080118	ALAT LABORATORIUM MAKANAN		1	5,348,000	5,348,000	0
3080151	ALAT LABORATORIUM PROSES/TEKNIK KIMIA		4	6,436,500	5,194,874	1,241,626
3080305	SYSTEM/POWER SUPPLY		2	1,500,000	1,500,000	0
3100102	PERSONAL KOMPUTER		35	414,514,140	414,514,140	0
3100203	PERALATAN PERSONAL KOMPUTER		6	26,022,500	26,022,500	0
3170121	SIZE REDUCTION SIZE BALARGEMENT EQUIPMENT		1	4,442,200	4,442,200	0
3180102	RAMBU TIDAK BERSUAR		1	29,890,000	29,890,000	0
J U M L A H				65,766,861,455	24,241,697,426	41,525,164,029

MALANG, 01 Juli 2022
Penanggung Jawab UAKPB
KUASA PENGGUNA BARANG

IR. SUMARDI NOOR, M.SI
196401221994031001



KEMENTERIAN PERTANIAN

BADAN PENYULUHAN DAN PENGEMBANGAN SUMBER DAYA MANUSIA PERTANIAN

BADAN PENYULUHAN DAN PENGEMBANGAN SUMBER DAYA MANUSIA PERTANIAN

LAPORAN BARANG KUASA PENGGUNA ANGGARAN - SEMESTERAN

INTRAKOMPTABEL

RINCIAN PER KELOMPOK

POSISI SEMESTER 1

TAHUN ANGGARAN 2022

Tanggal : 25/07/2022

Halaman : 1 dari 4

Kode Lap : LBSISSKT

NAMA UAKPB : 018.10.0500.239654 - BALAI BESAR PELATIHAN PERTANIAN KETINDAN MALANG - JATIM

AKUN NERACA / KELOMPOK BARANG		SAT	SALDO PER 01-JANUARI-2022		MUTASI				SALDO PER 30-JUNI-2022	
KODE	URAIAN		KUANTITAS	NILAI	BERTAMBAH		BERKURANG		KUANTITAS	NILAI
1	2	3	4	5	6	7	8	9	10	11
131111	Tanah		47,334	13,890,000,000	0	0	0	0	47,334	13,890,000,000
2.01.01	TANAH PERSIL		47,334	13,890,000,000	0	0	0	0	47,334	13,890,000,000
132111	Peralatan dan Mesin		3,017	16,677,008,815	1	27,648,000	0	0	3,018	16,704,656,815
3.01.03	ALAT BANTU		32	64,091,340	0	0	0	0	32	64,091,340
3.02.01	ALAT ANGKUTAN DARAT BERMOTOR		27	1,864,039,500	0	0	0	0	27	1,864,039,500
3.02.02	ALAT ANGKUTAN DARAT TAK		6	28,588,500	0	0	0	0	6	28,588,500
3.03.01	ALAT BENGKEL BERMESIN		2	13,978,000	0	0	0	0	2	13,978,000
3.03.02	ALAT BENGKEL TAK BERMESIN		3	2,980,000	0	0	0	0	3	2,980,000
3.03.03	ALAT UKUR		32	324,013,400	0	0	0	0	32	324,013,400
3.04.01	ALAT PENGOLAHAN		47	1,120,494,070	0	0	0	0	47	1,120,494,070
3.05.01	ALAT KANTOR		448	1,676,096,690	0	0	0	0	448	1,676,096,690
3.05.02	ALAT RUMAH TANGGA		1,787	5,143,470,667	1	27,648,000	0	0	1,788	5,171,118,667
3.06.01	ALAT STUDIO		123	713,454,372	0	0	0	0	123	713,454,372
3.06.02	ALAT KOMUNIKASI		50	193,635,581	0	0	0	0	50	193,635,581
3.06.03	PERALATAN PEMANCAR		30	479,653,500	0	0	0	0	30	479,653,500
3.07.01	ALAT KEDOKTERAN		11	158,766,000	0	0	0	0	11	158,766,000
3.07.02	ALAT KESEHATAN UMUM		8	6,604,000	0	0	0	0	8	6,604,000
3.08.01	UNIT ALAT LABORATORIUM		148	2,202,608,577	0	0	0	0	148	2,202,608,577
3.08.02	UNIT ALAT LABORATORIUM KIMIA		3	7,796,500	0	0	0	0	3	7,796,500
3.08.06	ALAT LABORATORIUM LINGKUNGAN		6	92,766,000	0	0	0	0	6	92,766,000
3.08.07	PERALATAN LABORATORIUM		1	25,275,000	0	0	0	0	1	25,275,000

INTRAKOMPTABEL
RINCIAN PER KELOMPOK
POSISI SEMESTER 1
TAHUN ANGGARAN 2022

Tanggal : 25/07/2022

Halaman : 2 dari 4

Kode Lap : LBSISSKT

NAMA UAKPB : 018.10.0500.239654 - BALAI BESAR PELATIHAN PERTANIAN KETINDAN MALANG - JATIM

AKUN NERACA / KELOMPOK BARANG		SAT	SALDO PER 01-JANUARI-2022		MUTASI				SALDO PER 30-JUNI-2022	
					BERTAMBAH		BERKURANG			
KODE	URAIAN		KUANTITAS	NILAI	KUANTITA	NILAI	KUANTITAS	NILAI	KUANTITAS	NILAI
1	2	3	4	5	6	7	8	9	10	11
3.08.08	ALAT LABORATORIUM STANDARISASI		1	319,000	0	0	0	0	1	319,000
3.09.02	PERSENJATAAN NON SENJATA API		4	45,948,900	0	0	0	0	4	45,948,900
3.09.04	ALAT KHUSUS KEPOLISIAN		17	122,934,700	0	0	0	0	17	122,934,700
3.10.01	KOMPUTER UNIT		111	1,580,291,138	0	0	0	0	111	1,580,291,138
3.10.02	PERALATAN KOMPUTER		96	443,453,580	0	0	0	0	96	443,453,580
3.15.02	ALAT PELINDUNG		1	22,275,000	0	0	0	0	1	22,275,000
3.15.03	ALAT SAR		3	32,423,850	0	0	0	0	3	32,423,850
3.15.04	ALAT KERJA PENERBANGAN		2	45,000,000	0	0	0	0	2	45,000,000
3.17.01	UNIT PERALATAN PROSES/PRODUKSI		14	52,464,250	0	0	0	0	14	52,464,250
3.18.01	RAMBU-RAMBU LALU LINTAS DARAT		1	35,009,600	0	0	0	0	1	35,009,600
3.19.01	PERALATAN OLAH RAGA		3	178,577,100	0	0	0	0	3	178,577,100
133111	Gedung dan Bangunan		65	31,836,888,520	0	0	0	0	65	31,836,888,520
4.01.01	BANGUNAN GEDUNG TEMPAT KERJA		34	16,798,929,915	0	0	0	0	34	16,798,929,915
4.01.02	BANGUNAN GEDUNG TEMPAT TINGGAL		25	14,125,488,605	0	0	0	0	25	14,125,488,605
4.04.01	TUGU/TANDA BATAS		6	912,470,000	0	0	0	0	6	912,470,000
134111	Jalan dan Jembatan		63,956	719,200,000	0	0	0	0	63,956	719,200,000
5.01.01	JALAN		63,956	719,200,000	0	0	0	0	63,956	719,200,000
134112	Irigasi		5	509,140,500	0	0	0	0	5	509,140,500
5.02.03	BANGUNAN PENGEMBANGAN RAWA		2	216,753,500	0	0	0	0	2	216,753,500
5.02.05	BANGUNAN PENGEMBANGAN SUMBER		1	197,430,000	0	0	0	0	1	197,430,000
5.02.06	BANGUNAN AIR BERSIH/AIR BAKU		2	94,957,000	0	0	0	0	2	94,957,000

KEMENTERIAN PERTANIAN

BADAN PENYULUHAN DAN PENGEMBANGAN SUMBER DAYA MANUSIA PERTANIAN

BADAN PENYULUHAN DAN PENGEMBANGAN SUMBER DAYA MANUSIA PERTANIAN

LAPORAN BARANG KUASA PENGGUNA ANGGARAN - SEMESTERAN

INTRAKOMPTABEL

RINCIAN PER KELOMPOK

POSISI SEMESTER 1

TAHUN ANGGARAN 2022

Tanggal : 25/07/2022

Halaman : 3 dari 4

Kode Lap : LBSISSKT

NAMA UAKPB : 018.10.0500.239654 - BALAI BESAR PELATIHAN PERTANIAN KETINDAN MALANG - JATIM

AKUN NERACA / KELOMPOK BARANG		SAT	SALDO PER 01-JANUARI-2022		MUTASI				SALDO PER 30-JUNI-2022	
KODE	URAIAN		KUANTITAS	NILAI	BERTAMBAH		BERKURANG		KUANTITAS	NILAI
1	2	3	4	5	6	7	8	9	10	11
134113	Jaringan		7	462,121,000	2	65,105,000	0	0	9	527,226,000
5.03.01	INSTALASI AIR BERSIH / AIR BAKU		5	424,019,000	0	0	0	0	5	424,019,000
5.04.01	JARINGAN AIR MINUM		1	26,220,000	0	0	0	0	1	26,220,000
5.04.02	JARINGAN LISTRIK		0	0	2	65,105,000	0	0	2	65,105,000
5.04.04	JARINGAN GAS		1	11,882,000	0	0	0	0	1	11,882,000
135121	Aset Tetap Lainnya		3,441	173,451,242	0	0	0	0	3,441	173,451,242
6.01.01	BAHAN PERPUSTAKAAN TERCETAK		3,438	140,205,181	0	0	0	0	3,438	140,205,181
6.01.03	KARTOGRAFI, NASKAH DAN LUKISAN		2	229,350	0	0	0	0	2	229,350
6.02.02	ALAT BERCORAK KEBUDAYAAN		1	33,016,711	0	0	0	0	1	33,016,711
166112	Aset Tetap yang tidak digunakan dalam operasi pemerintahan		457	1,277,747,040	0	0	0	0	457	1,277,747,040
3.01.01	ALAT BESAR DARAT		3	22,555,000	0	0	0	0	3	22,555,000
3.02.01	ALAT ANGKUTAN DARAT BERMOTOR		2	92,340,000	0	0	0	0	2	92,340,000
3.03.03	ALAT UKUR		1	1,450,500	0	0	0	0	1	1,450,500
3.04.01	ALAT PENGOLAHAN		11	19,109,500	0	0	0	0	11	19,109,500
3.05.01	ALAT KANTOR		60	196,614,250	0	0	0	0	60	196,614,250
3.05.02	ALAT RUMAH TANGGA		315	417,181,500	0	0	0	0	315	417,181,500
3.06.01	ALAT STUDIO		9	31,432,950	0	0	0	0	9	31,432,950
3.08.01	UNIT ALAT LABORATORIUM		11	20,694,500	0	0	0	0	11	20,694,500
3.08.03	ALAT LABORATORIUM FISIKA		2	1,500,000	0	0	0	0	2	1,500,000
3.10.01	KOMPUTER UNIT		35	414,514,140	0	0	0	0	35	414,514,140
3.10.02	PERALATAN KOMPUTER		6	26,022,500	0	0	0	0	6	26,022,500

KEMENTERIAN PERTANIAN

BADAN PENYULUHAN DAN PENGEMBANGAN SUMBER DAYA MANUSIA PERTANIAN

BADAN PENYULUHAN DAN PENGEMBANGAN SUMBER DAYA MANUSIA PERTANIAN

LAPORAN BARANG KUASA PENGGUNA ANGGARAN - SEMESTERAN

INTRAKOMPTABEL
RINCIAN PER KELOMPOK
POSISI SEMESTER 1
TAHUN ANGGARAN 2022

Tanggal : 25/07/2022

Halaman : 4 dari 4

Kode Lap : LBSISSKT

NAMA UAKPB : 018.10.0500.239654 - BALAI BESAR PELATIHAN PERTANIAN KETINDAN MALANG - JATIM

AKUN NERACA / KELOMPOK BARANG		SAT	SALDO PER 01-JANUARI-2022		MUTASI				SALDO PER 30-JUNI-2022	
KODE	URAIAN		KUANTITAS	NILAI	BERTAMBAH		BERKURANG		KUANTITAS	NILAI
1	2	3	4	5	6	7	8	9	10	11
3.17.01	UNIT PERALATAN PROSES/PRODUKSI		1	4,442,200	0	0	0	0	1	4,442,200
3.18.01	RAMBU-RAMBU LALU LINTAS DARAT		1	29,890,000	0	0	0	0	1	29,890,000
TOTAL				65,545,557,117		92,753,000		0		65,638,310,117

MALANG, 01 Juli 2022
Penanggung Jawab UAKPB
KUASA PENGGUNA BARANG

IR. SUMARDI NOOR, M.Si
196401221994031001



KEMENTERIAN PERTANIAN

BADAN PENYULUHAN DAN PENGEMBANGAN SUMBER DAYA MANUSIA PERTANIAN

BADAN PENYULUHAN DAN PENGEMBANGAN SUMBER DAYA MANUSIA PERTANIAN

LAPORAN BARANG KUASA PENGGUNA ANGGARAN - SEMESTERAN

EKSTRAKOMPTABEL
RINCIAN PER SUB KELOMPOK
POSISI SEMESTER 1
TAHUN ANGGARAN 2022

Tanggal : 25/07/2022

Halaman : 1 dari 1

Kode Lap : LBSESKT

NAMA UAKPB : 018.10.0500.239654 - BALAI BESAR PELATIHAN PERTANIAN KETINDAN MALANG - JATIM

AKUN NERACA / SUB KELOMPOK BARANG		SAT	SALDO PER 01-JANUARI-2022		MUTASI				SALDO PER 30-JUNI-2022	
					BERTAMBAH		BERKURANG			
KODE	URAIAN		KUANTITAS	NILAI	KUANTITA	NILAI	KUANTITAS	NILAI	KUANTITAS	NILAI
1	2	3	4	5	6	7	8	9	10	11
132111	Peralatan dan Mesin		232	50,696,200	0	0	0	0	232	50,696,200
3.03.02.05	PERKAKAS STANDARD (STANDARD		1	231,000	0	0	0	0	1	231,000
3.05.01.04	ALAT PENYIMPAN PERLENGKAPAN		25	5,125,000	0	0	0	0	25	5,125,000
3.05.02.01	MEUBELAIR		201	43,977,290	0	0	0	0	201	43,977,290
3.05.02.06	ALAT RUMAH TANGGA LAINNYA (2	690,910	0	0	0	0	2	690,910
3.06.01.02	PERALATAN STUDIO VIDEO DAN FILM		2	534,000	0	0	0	0	2	534,000
3.10.02.03	PERALATAN PERSONAL KOMPUTER		1	138,000	0	0	0	0	1	138,000
133111	Gedung dan Bangunan		1	6,440,628	0	0	0	0	1	6,440,628
4.01.01.30	BANGUNAN GEDUNG TEMPAT KERJA		1	6,440,628	0	0	0	0	1	6,440,628
166112	Aset Tetap yang tidak digunakan dalam operasi pemerintahan		431	71,414,510	0	0	0	0	431	71,414,510
3.05.02.01	MEUBELAIR		10	2,159,510	0	0	0	0	10	2,159,510
3.05.02.06	ALAT RUMAH TANGGA LAINNYA (421	69,255,000	0	0	0	0	421	69,255,000
TOTAL				128,551,338		0		0		128,551,338



KEMENTERIAN PERTANIAN

BADAN PENYULUHAN DAN PENGEMBANGAN SUMBER DAYA MANUSIA PERTANIAN

BADAN PENYULUHAN DAN PENGEMBANGAN SUMBER DAYA MANUSIA PERTANIAN

LAPORAN BARANG KUASA PENGGUNA ANGGARAN - SEMESTERAN

GABUNGAN INTRAKOMPTABEL DAN EKSTRAKOMPTABEL

RINCIAN PER SUB KELOMPOK

POSISI SEMESTER 1

TAHUN ANGGARAN 2022

Tanggal : 25/07/2022

Halaman : 1 dari 9

Kode Lap : LBSGSSKT

NAMA UAKPB : 018.10.0500.239654 - BALAI BESAR PELATIHAN PERTANIAN KETINDAN MALANG - JATIM

AKUN NERACA / SUB KELOMPOK BARANG		SAT	SALDO PER 01-JANUARI-2022		MUTASI				SALDO PER 30-JUNI-2022	
					BERTAMBAH		BERKURANG			
KODE	URAIAN		KUANTITAS	NILAI	KUANTITA	NILAI	KUANTITAS	NILAI	KUANTITAS	NILAI
1	2	3	4	5	6	7	8	9	10	11
131111	Tanah		47,334	13,890,000,000	0	0	0	0	47,334	13,890,000,000
2.01.01.04	TANAH UNTUK BANGUNAN TEMPAT		47,334	13,890,000,000	0	0	0	0	47,334	13,890,000,000
132111	Peralatan dan Mesin		3,249	16,727,705,015	1	27,648,000	0	0	3,250	16,755,353,015
3.01.03.05	POMPA		2	49,709,340	0	0	0	0	2	49,709,340
3.01.03.14	PERALATAN SAR MOUNTENERING		30	14,382,000	0	0	0	0	30	14,382,000
3.02.01.02	KENDARAAN BERMOTOR PENUMPANG		7	1,689,514,500	0	0	0	0	7	1,689,514,500
3.02.01.04	KENDARAAN BERMOTOR BERODA DUA		20	174,525,000	0	0	0	0	20	174,525,000
3.02.02.01	KENDARAAN TAK BERMOTOR		4	18,688,500	0	0	0	0	4	18,688,500
3.02.02.02	KENDARAAN TAK BERMOTOR		2	9,900,000	0	0	0	0	2	9,900,000
3.03.01.01	PERKAKAS KONSTRUKSI LOGAM		1	11,078,000	0	0	0	0	1	11,078,000
3.03.01.06	PERKAKAS BENGKEL KAYU		1	2,900,000	0	0	0	0	1	2,900,000
3.03.02.05	PERKAKAS STANDARD (STANDARD		3	1,254,000	0	0	0	0	3	1,254,000
3.03.02.12	PERALATAN BENGKEL KHUSUS		1	1,957,000	0	0	0	0	1	1,957,000
3.03.03.01	ALAT UKUR UNIVERSAL		22	278,485,400	0	0	0	0	22	278,485,400
3.03.03.08	ALAT UKUR/PEMBANDING		1	4,906,000	0	0	0	0	1	4,906,000
3.03.03.10	ALAT TIMBANGAN/BIARA		6	37,778,000	0	0	0	0	6	37,778,000
3.03.03.17	ALAT PENGUKUR KEADAAN ALAM		3	2,844,000	0	0	0	0	3	2,844,000
3.04.01.01	ALAT PENGOLAHAN TANAH DAN		10	650,037,779	0	0	0	0	10	650,037,779
3.04.01.02	ALAT PEMELIHARAAN		5	14,839,000	0	0	0	0	5	14,839,000
3.04.01.03	ALAT PANEN		19	207,878,805	0	0	0	0	19	207,878,805
3.04.01.05	ALAT LABORATORIUM PERTANIAN		1	4,860,200	0	0	0	0	1	4,860,200

KEMENTERIAN PERTANIAN

BADAN PENYULUHAN DAN PENGEMBANGAN SUMBER DAYA MANUSIA PERTANIAN

BADAN PENYULUHAN DAN PENGEMBANGAN SUMBER DAYA MANUSIA PERTANIAN

LAPORAN BARANG KUASA PENGGUNA ANGGARAN - SEMESTERAN

GABUNGAN INTRAKOMPTABEL DAN EKSTRAKOMPTABEL

RINCIAN PER SUB KELOMPOK

POSISI SEMESTER 1

TAHUN ANGGARAN 2022

Tanggal : 25/07/2022

Halaman : 2 dari 9

Kode Lap : LBSGSSKT

NAMA UAKPB : 018.10.0500.239654 - BALAI BESAR PELATIHAN PERTANIAN KETINDAN MALANG - JATIM

AKUN NERACA / SUB KELOMPOK BARANG		SAT	SALDO PER 01-JANUARI-2022		MUTASI				SALDO PER 30-JUNI-2022	
KODE	URAIAN		KUANTITAS	NILAI	BERTAMBAH		BERKURANG		KUANTITAS	NILAI
1	2	3	4	5	6	7	8	9	10	11
3.04.01.06	ALAT PROSESING		10	112,541,000	0	0	0	0	10	112,541,000
3.04.01.99	ALAT PENGOLAHAN LAINNYA		2	130,337,286	0	0	0	0	2	130,337,286
3.05.01.02	MESIN HITUNG/MESIN JUMLAH		1	2,338,900	0	0	0	0	1	2,338,900
3.05.01.04	ALAT PENYIMPAN PERLENGKAPAN		411	977,613,800	0	0	0	0	411	977,613,800
3.05.01.05	ALAT KANTOR LAINNYA		61	701,268,990	0	0	0	0	61	701,268,990
3.05.02.01	MEUBELAIR		1,536	2,744,444,648	0	0	0	0	1,536	2,744,444,648
3.05.02.03	ALAT PEMBERSIH		12	51,680,500	0	0	0	0	12	51,680,500
3.05.02.04	ALAT PENDINGIN		162	1,036,285,500	0	0	0	0	162	1,036,285,500
3.05.02.05	ALAT DAPUR		40	214,560,800	0	0	0	0	40	214,560,800
3.05.02.06	ALAT RUMAH TANGGA LAINNYA (240	1,141,167,419	1	27,648,000	0	0	241	1,168,815,419
3.06.01.01	PERALATAN STUDIO AUDIO		17	77,387,150	0	0	0	0	17	77,387,150
3.06.01.02	PERALATAN STUDIO VIDEO DAN FILM		108	636,601,222	0	0	0	0	108	636,601,222
3.06.02.01	ALAT KOMUNIKASI TELEPHONE		48	151,003,381	0	0	0	0	48	151,003,381
3.06.02.07	ALAT-ALAT SANDI		2	42,632,200	0	0	0	0	2	42,632,200
3.06.03.04	PERALATAN PEMANCAR UHF		22	53,752,000	0	0	0	0	22	53,752,000
3.06.03.10	PERALATAN ANTENA SHF/PARABOLA		4	18,148,900	0	0	0	0	4	18,148,900
3.06.03.21	FEEDER		1	4,782,600	0	0	0	0	1	4,782,600
3.06.03.46	PERALATAN PERLENGKAPAN RADIO		2	2,970,000	0	0	0	0	2	2,970,000
3.06.03.47	SUMBER TENAGA		1	400,000,000	0	0	0	0	1	400,000,000
3.07.01.01	ALAT KEDOKTERAN UMUM		2	2,000,000	0	0	0	0	2	2,000,000
3.07.01.02	ALAT KEDOKTERAN GIGI		3	27,129,800	0	0	0	0	3	27,129,800

KEMENTERIAN PERTANIAN

BADAN PENYULUHAN DAN PENGEMBANGAN SUMBER DAYA MANUSIA PERTANIAN

BADAN PENYULUHAN DAN PENGEMBANGAN SUMBER DAYA MANUSIA PERTANIAN

LAPORAN BARANG KUASA PENGGUNA ANGGARAN - SEMESTERAN

GABUNGAN INTRAKOMPTABEL DAN EKSTRAKOMPTABEL

RINCIAN PER SUB KELOMPOK

POSISI SEMESTER 1

TAHUN ANGGARAN 2022

Tanggal : 25/07/2022

Halaman : 3 dari 9

Kode Lap : LBSGSSKT

NAMA UAKPB : 018.10.0500.239654 - BALAI BESAR PELATIHAN PERTANIAN KETINDAN MALANG - JATIM

AKUN NERACA / SUB KELOMPOK BARANG		SAT	SALDO PER 01-JANUARI-2022		MUTASI				SALDO PER 30-JUNI-2022	
					BERTAMBAH		BERKURANG			
KODE	URAIAN		KUANTITAS	NILAI	KUANTITA	NILAI	KUANTITAS	NILAI	KUANTITAS	NILAI
1	2	3	4	5	6	7	8	9	10	11
3.07.01.04	ALAT KEDOKTERAN BEDAH		1	460,000	0	0	0	0	1	460,000
3.07.01.16	ALAT KEDOKTERAN PATOLOGI		3	53,324,200	0	0	0	0	3	53,324,200
3.07.01.19	ALAT KEDOKTERAN NUKLIR		1	74,713,000	0	0	0	0	1	74,713,000
3.07.01.21	ALAT KEDOKTERAN GAWAT DARURAT		1	1,139,000	0	0	0	0	1	1,139,000
3.07.02.05	ALAT KESEHATAN UMUM LAIN		8	6,604,000	0	0	0	0	8	6,604,000
3.08.01.01	ALAT LABORATORIUM KIMIA AIR		6	26,140,000	0	0	0	0	6	26,140,000
3.08.01.03	ALAT LABORATORIUM HIDROKIMIA		2	39,600,000	0	0	0	0	2	39,600,000
3.08.01.07	ALAT LABORATORIUM ASPAL,CAT DAN		1	18,052,000	0	0	0	0	1	18,052,000
3.08.01.10	ALAT LABORATORIUM LOGAM, MESIN		3	37,493,000	0	0	0	0	3	37,493,000
3.08.01.11	ALAT LABORATORIUM UMUM		51	944,741,009	0	0	0	0	51	944,741,009
3.08.01.12	ALAT LABORATORIUM MICROBIOLOGI		11	106,665,400	0	0	0	0	11	106,665,400
3.08.01.13	ALAT LABORATORIUM KIMIA		7	86,939,100	0	0	0	0	7	86,939,100
3.08.01.14	ALAT LABORATORIUM PATOLOGI		1	2,475,000	0	0	0	0	1	2,475,000
3.08.01.16	ALAT LABORATORIUM HEMATOLOGI		1	27,736,000	0	0	0	0	1	27,736,000
3.08.01.18	ALAT LABORATORIUM MAKANAN		6	119,857,500	0	0	0	0	6	119,857,500
3.08.01.19	ALAT LABORATORIUM FARMASI		1	6,612,375	0	0	0	0	1	6,612,375
3.08.01.25	ALAT LABORATORIUM PROSES		1	11,982,000	0	0	0	0	1	11,982,000
3.08.01.26	ALAT LABORATORIUM PROSES		1	139,219,443	0	0	0	0	1	139,219,443
3.08.01.34	ALAT LABORATORIUM PROSES		1	15,053,000	0	0	0	0	1	15,053,000
3.08.01.35	ALAT LABORATORIUM UJI TEKSTIL		2	13,156,000	0	0	0	0	2	13,156,000
3.08.01.36	ALAT LABORATORIUM PROSES		2	7,334,000	0	0	0	0	2	7,334,000

LAPORAN BARANG KUASA PENGGUNA ANGGARAN - SEMESTERAN

GABUNGAN INTRAKOMPTABEL DAN EKSTRAKOMPTABEL

RINCIAN PER SUB KELOMPOK

POSISI SEMESTER 1

TAHUN ANGGARAN 2022

Tanggal : 25/07/2022

Halaman : 4 dari 9

Kode Lap : LBSGSSKT

NAMA UAKPB : 018.10.0500.239654 - BALAI BESAR PELATIHAN PERTANIAN KETINDAN MALANG - JATIM

AKUN NERACA / SUB KELOMPOK BARANG		SAT	SALDO PER 01-JANUARI-2022		MUTASI				SALDO PER 30-JUNI-2022	
KODE	URAIAN		KUANTITAS	NILAI	BERTAMBAH		BERKURANG		KUANTITAS	NILAI
1	2	3	4	5	6	7	8	9	10	11
3.08.01.37	ALAT LABORATORIUM PROSES		3	22,867,100	0	0	0	0	3	22,867,100
3.08.01.39	ALAT LABORATORIUM UJI KERAMIK		1	633,000	0	0	0	0	1	633,000
3.08.01.40	ALAT LABORATORIUM PROSES		2	11,198,850	0	0	0	0	2	11,198,850
3.08.01.41	ALAT LABORATORIUM PERTANIAN		42	531,091,800	0	0	0	0	42	531,091,800
3.08.01.51	ALAT LABORATORIUM PROSES/TEKNIK		1	24,522,000	0	0	0	0	1	24,522,000
3.08.01.54	LABORATORIUM KEARSIPAN		2	9,240,000	0	0	0	0	2	9,240,000
3.08.02.02	INSTRUMENT PROBE/SENSOR		1	1,164,500	0	0	0	0	1	1,164,500
3.08.02.03	GENERAL LABORATORY TOOL		2	6,632,000	0	0	0	0	2	6,632,000
3.08.06.05	ALAT LABORATORIUM PENUNJANG		6	92,766,000	0	0	0	0	6	92,766,000
3.08.07.06	PERALATAN UMUM		1	25,275,000	0	0	0	0	1	25,275,000
3.08.08.04	ALAT LABORATORIUM LISTRIK DAN		1	319,000	0	0	0	0	1	319,000
3.09.02.01	ALAT KEAMANAN		1	9,886,900	0	0	0	0	1	9,886,900
3.09.02.04	ALAT NUKLIR, BIOLOGI DAN KIMIA		3	36,062,000	0	0	0	0	3	36,062,000
3.09.04.02	ALAT DALMAS/ALAT DAKHURA		2	24,710,000	0	0	0	0	2	24,710,000
3.09.04.07	ALSUS FOTOGRAFI KEPOLISIAN		9	67,978,000	0	0	0	0	9	67,978,000
3.09.04.09	INSTRUMEN ANALISIS LAB FORENSIK		6	30,246,700	0	0	0	0	6	30,246,700
3.10.01.01	KOMPUTER JARINGAN		5	199,494,200	0	0	0	0	5	199,494,200
3.10.01.02	PERSONAL KOMPUTER		106	1,380,796,938	0	0	0	0	106	1,380,796,938
3.10.02.01	PERALATAN MAINFRAME		1	7,791,400	0	0	0	0	1	7,791,400
3.10.02.02	PERALATAN MINI KOMPUTER		1	6,585,000	0	0	0	0	1	6,585,000
3.10.02.03	PERALATAN PERSONAL KOMPUTER		77	318,345,180	0	0	0	0	77	318,345,180

KEMENTERIAN PERTANIAN

BADAN PENYULUHAN DAN PENGEMBANGAN SUMBER DAYA MANUSIA PERTANIAN

BADAN PENYULUHAN DAN PENGEMBANGAN SUMBER DAYA MANUSIA PERTANIAN

LAPORAN BARANG KUASA PENGGUNA ANGGARAN - SEMESTERAN

GABUNGAN INTRAKOMPTABEL DAN EKSTRAKOMPTABEL

RINCIAN PER SUB KELOMPOK

POSISI SEMESTER 1

TAHUN ANGGARAN 2022

Tanggal : 25/07/2022

Halaman : 5 dari 9

Kode Lap : LBSGSSKT

NAMA UAKPB : 018.10.0500.239654 - BALAI BESAR PELATIHAN PERTANIAN KETINDAN MALANG - JATIM

AKUN NERACA / SUB KELOMPOK BARANG		SAT	SALDO PER 01-JANUARI-2022		MUTASI				SALDO PER 30-JUNI-2022	
KODE	URAIAN		KUANTITAS	NILAI	BERTAMBAH		BERKURANG		KUANTITAS	NILAI
1	2	3	4	5	6	7	8	9	10	11
3.10.02.04	PERALATAN JARINGAN		18	110,870,000	0	0	0	0	18	110,870,000
3.15.02.04	SABUK PENGAMAN		1	22,275,000	0	0	0	0	1	22,275,000
3.15.03.02	ALAT PENDUKUNG PENCARIAN		2	29,923,850	0	0	0	0	2	29,923,850
3.15.03.03	ALAT KERJA BAWAH AIR		1	2,500,000	0	0	0	0	1	2,500,000
3.15.04.05	PERALATAN FASILITAS IISTRIK BANDAR		2	45,000,000	0	0	0	0	2	45,000,000
3.17.01.17	GAS - LIQUID SEPARITION EQUIPMENT		1	1,395,400	0	0	0	0	1	1,395,400
3.17.01.19	TRANSPORT AND STORAGE		3	12,397,000	0	0	0	0	3	12,397,000
3.17.01.20	SOLID MATERIAL HANDLING		2	2,673,000	0	0	0	0	2	2,673,000
3.17.01.21	SIZE REDUCTION SIZE BALARGEMENT		6	27,592,050	0	0	0	0	6	27,592,050
3.17.01.24	MECHANICAL PROCES		2	8,406,800	0	0	0	0	2	8,406,800
3.18.01.02	RAMBU TIDAK BERSUAR		1	35,009,600	0	0	0	0	1	35,009,600
3.19.01.02	PERALATAN PERMAINAN		2	8,704,400	0	0	0	0	2	8,704,400
3.19.01.06	PERALATAN OLAH RAGA LAINNYA		1	169,872,700	0	0	0	0	1	169,872,700
133111	Gedung dan Bangunan		66	31,843,329,148	0	0	0	0	66	31,843,329,148
4.01.01.01	BANGUNAN GEDUNG KANTOR		3	1,020,421,000	0	0	0	0	3	1,020,421,000
4.01.01.02	BANGUNAN GUDANG		2	248,613,000	0	0	0	0	2	248,613,000
4.01.01.05	BANGUNAN GEDUNG LABORATORIUM		2	1,250,106,000	0	0	0	0	2	1,250,106,000
4.01.01.07	BANGUNAN		3	454,523,391	0	0	0	0	3	454,523,391
4.01.01.08	BANGUNAN GEDUNG TEMPAT IBADAH		1	1,108,601,000	0	0	0	0	1	1,108,601,000
4.01.01.09	BANGUNAN GEDUNG TEMPAT		1	1,953,889,000	0	0	0	0	1	1,953,889,000
4.01.01.10	BANGUNAN GEDUNG TEMPAT		3	4,809,090,979	0	0	0	0	3	4,809,090,979

Tanggal : 25/07/2022

Halaman : 6 dari 9

Kode Lap : LBSGSSKT

NAMA UAKPB : 018.10.0500.239654 - BALAI BESAR PELATIHAN PERTANIAN KETINDAN MALANG - JATIM

AKUN NERACA / SUB KELOMPOK BARANG		SAT	SALDO PER 01-JANUARI-2022		MUTASI				SALDO PER 30-JUNI-2022	
KODE	URAIAN		KUANTITAS	NILAI	BERTAMBAH		BERKURANG		KUANTITAS	NILAI
1	2	3	4	5	6	7	8	9	10	11
4.01.01.11	BANGUNAN GEDUNG TEMPAT OLAH		1	879,145,000	0	0	0	0	1	879,145,000
4.01.01.12	BANGUNAN GEDUNG		1	751,277,000	0	0	0	0	1	751,277,000
4.01.01.13	BANGUNAN GEDUNG UNTUK POS JAGA		2	57,004,000	0	0	0	0	2	57,004,000
4.01.01.14	BANGUNAN GEDUNG GARASI/POOL		3	421,484,000	0	0	0	0	3	421,484,000
4.01.01.29	BANGUNAN PETERNAKAN/PERIKANAN		3	496,483,000	0	0	0	0	3	496,483,000
4.01.01.30	BANGUNAN GEDUNG TEMPAT KERJA		6	2,828,603,628	0	0	0	0	6	2,828,603,628
4.01.01.32	BANGUNAN FASILITAS UMUM		1	52,813,000	0	0	0	0	1	52,813,000
4.01.01.99	BANGUNAN GEDUNG TEMPAT KERJA		3	473,316,545	0	0	0	0	3	473,316,545
4.01.02.01	RUMAH NEGARA GOLONGAN I		1	115,710,000	0	0	0	0	1	115,710,000
4.01.02.02	RUMAH NEGARA GOLONGAN II		12	1,335,544,000	0	0	0	0	12	1,335,544,000
4.01.02.04	MESS/WISMA/BUNGALOW/TEMPAT		4	1,354,706,000	0	0	0	0	4	1,354,706,000
4.01.02.05	ASRAMA		8	11,319,528,605	0	0	0	0	8	11,319,528,605
4.04.01.01	TUGU/TANDA BATAS ADMINISTRASI		5	481,838,000	0	0	0	0	5	481,838,000
4.04.01.04	PAGAR		1	430,632,000	0	0	0	0	1	430,632,000
134111	Jalan dan Jembatan		63,956	719,200,000	0	0	0	0	63,956	719,200,000
5.01.01.09	JALAN KHUSUS		63,956	719,200,000	0	0	0	0	63,956	719,200,000
134112	Irigasi		5	509,140,500	0	0	0	0	5	509,140,500
5.02.03.05	BANGUNAN PENGAMAN		2	216,753,500	0	0	0	0	2	216,753,500
5.02.05.02	BANGUNAN PENGAMBILAN		1	197,430,000	0	0	0	0	1	197,430,000
5.02.06.01	BANGUNAN WADUK AIR BERSIH/AIR		2	94,957,000	0	0	0	0	2	94,957,000
134113	Jaringan		7	462,121,000	2	65,105,000	0	0	9	527,226,000

KEMENTERIAN PERTANIAN

BADAN PENYULUHAN DAN PENGEMBANGAN SUMBER DAYA MANUSIA PERTANIAN

BADAN PENYULUHAN DAN PENGEMBANGAN SUMBER DAYA MANUSIA PERTANIAN

LAPORAN BARANG KUASA PENGGUNA ANGGARAN - SEMESTERAN

GABUNGAN INTRAKOMPTABEL DAN EKSTRAKOMPTABEL

RINCIAN PER SUB KELOMPOK

POSISI SEMESTER 1

TAHUN ANGGARAN 2022

Tanggal : 25/07/2022

Halaman : 7 dari 9

Kode Lap : LBSGSSKT

NAMA UAKPB : 018.10.0500.239654 - BALAI BESAR PELATIHAN PERTANIAN KETINDAN MALANG - JATIM

AKUN NERACA / SUB KELOMPOK BARANG		SAT	SALDO PER 01-JANUARI-2022		MUTASI				SALDO PER 30-JUNI-2022	
					BERTAMBAH		BERKURANG			
KODE	URAIAN		KUANTITAS	NILAI	KUANTITA	NILAI	KUANTITAS	NILAI	KUANTITAS	NILAI
1	2	3	4	5	6	7	8	9	10	11
5.03.01.01	INSTALASI AIR PERMUKAAN		2	365,004,000	0	0	0	0	2	365,004,000
5.03.01.05	INSTALASI AIR BERSIH / AIR BAKU		3	59,015,000	0	0	0	0	3	59,015,000
5.04.01.04	JARINGAN SAMBUNGAN KE RUMAH		1	26,220,000	0	0	0	0	1	26,220,000
5.04.02.99	JARINGAN LISTRIK LAINNYA		0	0	2	65,105,000	0	0	2	65,105,000
5.04.04.02	JARINGAN PIPA DISTRIBUSI		1	11,882,000	0	0	0	0	1	11,882,000
135121	Aset Tetap Lainnya		3,441	173,451,242	0	0	0	0	3,441	173,451,242
6.01.01.01	BUKU		3,438	140,205,181	0	0	0	0	3,438	140,205,181
6.01.03.01	BAHAN KARTOGRAFI		2	229,350	0	0	0	0	2	229,350
6.02.02.02	MAKET, MINIATUR, REPLIKA DAN FOTO		1	33,016,711	0	0	0	0	1	33,016,711
166112	Aset Tetap yang tidak digunakan dalam operasi pemerintahan		888	1,349,161,550	0	0	0	0	888	1,349,161,550
3.01.01.10	ALAT PENGANGKAT		1	10,400,000	0	0	0	0	1	10,400,000
3.01.01.11	MESIN PROSES		2	12,155,000	0	0	0	0	2	12,155,000
3.02.01.02	KENDARAAN BERMOTOR PENUMPANG		1	74,600,000	0	0	0	0	1	74,600,000
3.02.01.04	KENDARAAN BERMOTOR BERODA DUA		1	17,740,000	0	0	0	0	1	17,740,000
3.03.03.08	ALAT UKUR/PEMBANDING		1	1,450,500	0	0	0	0	1	1,450,500
3.04.01.02	ALAT PEMELIHARAAN		9	8,258,500	0	0	0	0	9	8,258,500
3.04.01.05	ALAT LABORATORIUM PERTANIAN		1	5,170,000	0	0	0	0	1	5,170,000
3.04.01.06	ALAT PROSESING		1	5,681,000	0	0	0	0	1	5,681,000
3.05.01.01	MESIN KETIK		1	2,800,000	0	0	0	0	1	2,800,000
3.05.01.02	MESIN HITUNG/MESIN JUMLAH		1	2,090,000	0	0	0	0	1	2,090,000
3.05.01.04	ALAT PENYIMPAN PERLENGKAPAN		39	13,410,000	0	0	0	0	39	13,410,000

LAPORAN BARANG KUASA PENGGUNA ANGGARAN - SEMESTERAN

GABUNGAN INTRAKOMPTABEL DAN EKSTRAKOMPTABEL

RINCIAN PER SUB KELOMPOK

POSISI SEMESTER 1

TAHUN ANGGARAN 2022

Tanggal : 25/07/2022

Halaman : 8 dari 9

Kode Lap : LBSGSSKT

NAMA UAKPB : 018.10.0500.239654 - BALAI BESAR PELATIHAN PERTANIAN KETINDAN MALANG - JATIM

AKUN NERACA / SUB KELOMPOK BARANG		SAT	SALDO PER 01-JANUARI-2022		MUTASI				SALDO PER 30-JUNI-2022	
KODE	URAIAN		KUANTITAS	NILAI	BERTAMBAH		BERKURANG		KUANTITAS	NILAI
1	2	3	4	5	6	7	8	9	10	11
3.05.01.05	ALAT KANTOR LAINNYA		19	178,314,250	0	0	0	0	19	178,314,250
3.05.02.01	MEUBELAIR		262	81,980,910	0	0	0	0	262	81,980,910
3.05.02.03	ALAT PEMBERSIH		2	3,849,000	0	0	0	0	2	3,849,000
3.05.02.04	ALAT PENDINGIN		9	37,582,900	0	0	0	0	9	37,582,900
3.05.02.05	ALAT DAPUR		14	16,263,000	0	0	0	0	14	16,263,000
3.05.02.06	ALAT RUMAH TANGGA LAINNYA (459	348,920,200	0	0	0	0	459	348,920,200
3.06.01.01	PERALATAN STUDIO AUDIO		5	22,980,000	0	0	0	0	5	22,980,000
3.06.01.02	PERALATAN STUDIO VIDEO DAN FILM		4	8,452,950	0	0	0	0	4	8,452,950
3.08.01.08	ALAT LABORATORIUM MEKANIKA		6	8,910,000	0	0	0	0	6	8,910,000
3.08.01.18	ALAT LABORATORIUM MAKANAN		1	5,348,000	0	0	0	0	1	5,348,000
3.08.01.51	ALAT LABORATORIUM PROSES/TEKNIK		4	6,436,500	0	0	0	0	4	6,436,500
3.08.03.05	SYSTEM/POWER SUPPLY		2	1,500,000	0	0	0	0	2	1,500,000
3.10.01.02	PERSONAL KOMPUTER		35	414,514,140	0	0	0	0	35	414,514,140
3.10.02.03	PERALATAN PERSONAL KOMPUTER		6	26,022,500	0	0	0	0	6	26,022,500
3.17.01.21	SIZE REDUCTION SIZE BALARGEMENT		1	4,442,200	0	0	0	0	1	4,442,200
3.18.01.02	RAMBU TIDAK BERSUAR		1	29,890,000	0	0	0	0	1	29,890,000

KEMENTERIAN PERTANIAN

BADAN PENYULUHAN DAN PENGEMBANGAN SUMBER DAYA MANUSIA PERTANIAN

BADAN PENYULUHAN DAN PENGEMBANGAN SUMBER DAYA MANUSIA PERTANIAN

LAPORAN BARANG KUASA PENGGUNA ANGGARAN - SEMESTERAN

GABUNGAN INTRAKOMPTABEL DAN EKSTRAKOMPTABEL

RINCIAN PER SUB KELOMPOK

POSISI SEMESTER 1

TAHUN ANGGARAN 2022

Tanggal : 25/07/2022

Halaman : 9 dari 9

Kode Lap : LBSGSSKT

NAMA UAKPB : 018.10.0500.239654 - BALAI BESAR PELATIHAN PERTANIAN KETINDAN MALANG - JATIM

AKUN NERACA / SUB KELOMPOK BARANG		SAT	SALDO PER 01-JANUARI-2022		MUTASI				SALDO PER 30-JUNI-2022	
					BERTAMBAH		BERKURANG			
KODE	URAIAN		KUANTITAS	NILAI	KUANTITA	NILAI	KUANTITAS	NILAI	KUANTITAS	NILAI
1	2	3	4	5	6	7	8	9	10	11
TOTAL				65,674,108,455		92,753,000		0		65,766,861,455



MALANG, 01 Juli 2022
Penanggung Jawab UAKPB
KUASA PENGGUNA BARANG

IR. SUMARDI NOOR, M.SI
196401221994031001



KEMENTERIAN PERTANIAN
BADAN PENYULUHAN DAN PENGEMBANGAN SUMBERDAYA MANUSIA PERTANIAN
BALAI BESAR PELATIHAN PERTANIAN KETINDAN



Jln. Ketindan No. 1 Lawang - Malang
Kode Pos 65214 Kotak Pos 123

<http://bbppketindan.bppsdp.pertanian.go.id/>
Telp/Fax. (0341) 426235

**BERITA ACARA REKONSILIASI DATA BARANG MILIK NEGARA
PADA BALAI BESAR PELATIHAN PERTANIAN (BBPP) KETINDAN**

NOMOR : B- *JK* /PL.230/I.14.1/06/2022

Pada hari ini Kamis tanggal Tiga Puluh bulan Juni tahun Dua Ribu Dua Puluh Dua, bertempat di Balai Besar Pelatihan Pertanian (BBPP) Ketindan, Kami yang bertanda tangan dibawah ini :

I. Nama : Ekowani Andansari, SE
NIP : 197703302007102001
Jabatan : Operator ASET

dalam hal ini bertindak untuk dan atas nama penanggung jawab unit akuntansi barang pada Balai Besar Pelatihan Pertanian (BBPP) Ketindan untuk selanjutnya disebut **Pihak Pertama**;

II. Nama : Lelly Cesarina Maulid, SE
NIP : 198711162014032002
Jabatan : Operator Pelaporan

dalam hal ini bertindak untuk dan atas nama penanggung jawab unit akuntansi keuangan pada Balai Besar Pelatihan Pertanian (BBPP) Ketindan Jawa Timur, untuk selanjutnya disebut **Pihak Kedua**;

menyatakan bahwa telah melakukan Rekonsiliasi Data Barang Milik Negara (BMN) pada lingkup internal Balai Besar Pelatihan Pertanian (BBPP) Ketindan Jawa Timur dengan cara membandingkan data BMN pada Laporan Barang Kuasa Pengguna (LBKP) yang disusun oleh unit akuntansi barang dengan Laporan Keuangan Kementerian Negara yang disusun oleh unit akuntansi keuangan untuk periode 1 Januari s/d 30 Juni Tahun Anggaran 2022, dengan hasil sebagai berikut :

I. Hasil Rekonsiliasi Data BMN :

No	Akun Neraca	Nilai BMN Periode Juni Tahun Anggaran 2022		
		Saldo Awal	Mutasi	Saldo Akhir
(1)	(2)	(3)	(4)	(5)
A	ASET LANCAR	8.850.000	-	
1	Barang Konsumsi	8.850.000	-	
2	Bahan untuk Pemeliharaan	-	-	
3	Suku cadang	-	-	
4	Peralatan dan Mesin untuk dijual atau diserahkan kepada Masyarakat	-	-	
5	Bahan baku	-	-	
B	ASET TETAP	42.573.919.575		41.520.360.481
1	Tanah	13.890.000.000	-	13.890.000.000
2	Peralatan dan Mesin	16.677.008.815	27.648.000	16.704.656.815
3	Gedung dan Bangunan	31.836.888.520	-	31.836.888.520
4	Jalan dan Jembatan	719.200.000	-	719.200.000
5	Irigasi	509.140.500	-	509.140.500
6	Jaringan	462.121.000	65.105.000	527.226.000
7	Aset tetap lainnya	173.451.242	-	173.451.242
8	Konstruksi dalam pengerjaan	-	-	
9	Akumulasi Penyusutan Peralatan dan Mesin	(15.190.118.125)	(290.526.499)	(15.480.644.624)
10	Akumulasi Penyusutan Gedung dan Bangunan	(5.780.844.987)	(801.433.138)	(6.582.278.125)
11	Akumulasi Penyusutan Jalan dan Jembatan	(494.591.777)	(24.677.111)	(519.268.888)
12	Akumulasi Penyusutan Irigasi	(116.484.591)	(13.282.533)	(129.767.124)
13	Akumulasi Penyusutan Jaringan	(119.118.954)	(10.366.507)	(129.485.461)
14	Software			
15	Aset tetap yang tidak digunakan dalam operasi pemerintahan	1.277.747.040	-	1.277.747.040
16	Aset tak berwujud yang tidak digunakan dalam operasi pemerintahan			
17	Akumulasi penyusutan Aset tetap yang tidak digunakan dalam operasi pemerintahan	(1.270.479.108)	(6.026.306)	(1.276.505.414)
18	Akumulasi Amortisasi Aset Tak Berwujud yang tidak digunakan			
	TOTAL ASET	42.582.769.575	-	41.520.360.481

C	ASET LAINNYA			
1	Aset Lain-lain			
2	Kerjasama Dengan Pihak Ketiga			
D	Total Intrakomptabel (A+B+C)	42.582.769.575	-	41.520.360.481
E	Ekstrakomptabel	127.860.428	-	127.860.428
F	Total Gabungan (D+E)	42.710.630.003	-	41.648.220.909

Rincian terlampir

II. Hal-hal penting lainnya mengenai data BMN terkait penyusunan Laporan Barang Kuasa Pengguna (LBKP) disajikan dalam Lampiran Berita Acara ini, yang merupakan bagian yang tidak terpisahkan dari Berita Acara ini.

Demikian Berita Acara ini dibuat untuk bahan penyusunan Laporan BMN dan LKPP periode Semester I Tahun Anggaran 2022, dan apabila dikemudian hari terdapat kekeliruan akan dilakukan perbaikan sebagaimana mestinya.

Operator Aset,



Ekowani Andansari, SE
NIP. 197703302007102001

Operator Pelaporan



Lelly Cesarina Maulid, SE
NIP. 198711162014032002



**LAMPIRAN BERITA ACARA REKONSILIASI DATA BMN
LINGKUP INTERNAL**

BALAI BESAR PELATIHAN PERTANIAN (BBPP) KETINDAN JAWA TIMUR

I. TANDA TANGAN	
	
Ekowani Angansari, SE	Lilly Cesarina M, SE

II. PERIODE	
S 1	/ 2022

III. UNIT ORGANISASI

1. Kode	0 1 8	1 0	0 5 0 0	2 3 9 6 5 4	0 0 0	K D
2. Nama	BALAI BESAR PELATIHAN PERTANIAN (BBPP) KETINDAN JAWA TIMUR					

IV. SALDO AKHIR PERIODE YANG LALU MENJADI SALDO AWAL UNTUK PERIODE BERJALAN

NO (1)	PERKIRAAN NERACA (2)	SAK (3)	SIMAK-BMN (4)	KESEPAKATAN (5)
A	ASET LANCAR			
1	Barang Konsumsi			
2	Bahan untuk pemeliharaan			
3	Suku Cadang			
4	Peralatan dan Mesin untuk dijual atau diserahkan kepada Masyarakat			
5	Bahan baku			
B	ASET TETAP	41.520.360.481	41.520.360.481	41.520.360.481
1	Tanah	13.890.000.000	13.890.000.000	13.890.000.000
2	Peralatan dan Mesin	16.704.656.815	16.704.656.815	16.704.656.815
3	Gedung dan Bangunan	31.836.888.520	31.836.888.520	31.836.888.520
4	Jalan dan Jembatan	719.200.000	719.200.000	719.200.000
5	Irigasi	509.140.500	509.140.500	509.140.500
6	Jaringan	527.226.000	527.226.000	527.226.000
7	Aset tetap lainnya	173.451.242	173.451.242	173.451.242
8	Konstruksi dalam pengerjaan			
9	Akumulasi Penyusutan Peralatan dan Mesin	(15.480.644.624)	(15.480.644.624)	(15.480.644.624)
10	Akumulasi Penyusutan Gedung dan Bangunan	(6.582.278.125)	(6.582.278.125)	(6.582.278.125)
11	Akumulasi Penyusutan Jalan dan Jembatan	(519.268.888)	(519.268.888)	(519.268.888)
12	Akumulasi Penyusutan Irigasi	(129.767.124)	(129.767.124)	(129.767.124)
13	Akumulasi Penyusutan Jaringan	(129.485.461)	(129.485.461)	(129.485.461)
14	Konstruksi dalam pengerjaan			
15	Software			
16	Aset tetap yang tidak digunakan dalam OP	1.277.747.040	1.277.747.040	1.277.747.040
17	Akumulasi Penyusutan Aset Tetap yang tidak digunakan dalam Operasi	(1.276.505.414)	(1.276.505.414)	(1.276.505.414)
18	Akumulasi Amortisasi Software			
C	ASET LAINNYA			
1	Aset Lain-lain			
2	Kerjasama Dengan Pihak Ketiga			
D	SUB JUMLAH (A+B+C)	41.520.360.481	41.520.360.481	41.520.360.481
E	Ekstrakomptabel	127.860.428	127.860.428	127.860.428
F	TOTAL (D+E)	41.648.220.909	41.648.220.909	41.648.220.909

V. DATA KOREKSI AUDIT SALDO AWAL NILAI BMN

NO	PERKIRAAN NERACA	SALDO AWAL SEBELUM KOREKSI	KOREKSI		SALDO AWAL SETELAH KOREKSI
			TAMBAH	KURANG	
(1)	(2)	(3)	(4)	(5)	(6) = (3) + (4) - (5)
A	ASET LANCAR				
A.1	Barang Konsumsi				
A.2	Bahan untuk pemeliharaan				
A.3	Suku Cadang				
A.4	Bahan baku				
B	ASET TETAP	65.638.310.117	-	-	65.638.310.117
B.1	Tanah	13.890.000.000	-	-	13.890.000.000
B.2	Peralatan dan Mesin	16.704.656.815	-	-	16.704.656.815
B.3	Gedung dan Bangunan	31.836.888.520	-	-	31.836.888.520
B.4	Jalan, Irigasi dan Jaringan	1.755.566.500	-	-	1.755.566.500
B.5	Aset tetap lainnya	173.451.242	-	-	173.451.242
B.6	Konstruksi dalam pengerjaan		-	-	
B.7	Aset tetap yang tdk digunakan	1.277.747.040	-	-	1.277.747.040
C	ASET LAINNYA				
C.1	Aset tidak berwujud				
C.2	Aset lain-lain				
D	SUB JUMLAH (A+B+C)	65.638.310.117	-	-	65.638.310.117
E	Ekstrakomptabel	127.860.428			127.860.428
F	TOTAL (D+E)	65.766.170.545	-	-	65.766.170.545

LAMPIRAN BERITA ACARA
REKONSILIASI INTERNAL

I. TANDA TANGAN	
	
Ekowani Andansari, SE	Lelly Cesarina M, SE

II. PERIODE	
S 1	/ 2022

III. UNIT ORGANISASI

1. Kode	0 1 8	1 0	0 5 0 0	2 3 9 6 5 4	0 0 0	K D
2. Nama	BALAI BESAR PELATIHAN PERTANIAN (BBPP) KETINDAN JAWA TIMUR					

VI. REALISASI BELANJA PEMBENTUK BMN

NO	PERKIRAAN NERACA	BELANJA MODAL	BELANJA NON MODAL			TOTAL
			BELANJA BARANG	BELANJA BANTUAN	BELANJA LAINNYA	
(1)	(2)	(3)	(4)	(5)	(6)	(7) = 3+4+5+6
A	ASET LANCAR					
A.1	Persediaan					
B	ASET TETAP	64.360.563.077				64.360.563.077
B.1	Tanah	13.890.000.000	-	-	-	13.890.000.000
B.2	Peralatan dan Mesin	16.704.656.815	-	-	-	16.704.656.815
B.3	Gedung dan Bangunan	31.836.888.520	-	-	-	31.836.888.520
B.4	Jalan, Irigasi dan Jaringan	1.755.566.500	-	-	-	1.755.566.500
B.5	Aset tetap lainnya	173.451.242	-	-	-	173.451.242
B.6	Konstruksi dalam pengerjaan		-	-	-	
C	ASET LAINNYA					
C.1	Aset tidak berwujud	-	-	-	-	-
C.2	Aset lain-lain	-	-	-	-	-
D	SUB JUMLAH (A+B+C)	64.360.563.077	-	-	-	64.360.563.077
E	Ekstrakomptabel	127.860.428	-	-	-	127.860.428
F	TOTAL (D+E)	64.488.423.505	-	-	-	64.488.423.505

VII. PENERIMAAN NEGARA BUKAN PAJAK (PNBP) PENGELOLAAN BMN

Jumlah penerimaan negara bukan pajak (PNBP) yang berasal dari pengelolaan BMN sampai dengan 30 Juni 2022 Adalah sebesar Rp. 338.041.356,- (Tiga Ratus Tiga Puluh Delapan Juta Empat Puluh Satu Ribu Tiga Ratus Lima Puluh Enam Rupiah) Dengan rincian sebagai berikut :

a. Sewa rumah dinas,	Rp.	27.337.812
c. Pendapatan penjualan hasil pertanian	Rp.	12.042.000
d. Pendapatan jasa tenaga, pekerjaan, informasi, pelatihan dan teknologi	Rp.	281.330.000
e. Penerimaan kembali belanja tahun anggaran yang lalu	Rp.	8.209.044
f. Pendapatan hasil penjualan BMN karena lelang	Rp.	59.122.500
Jumlah	Rp.	388.041.356



VIII. PENGUNGKAPAN LAIN-LAIN

Terdapat selisih selama periode berjalan dikarenakan :

a. Pembelian :		
- Intrakomptabel	Rp.	-
- Ekstrakomptabel	Rp.	-
	Rp.	-
b. Penghentian dari penggunaan dikarenakan usulan penghapusan :		
- Intrakomptabel	Rp.	1.277.747.040
- Ekstrakomptabel	Rp.	71.414.510
- Aset Tak Berwujud	Rp.	
- Monografi	Rp.	
	Rp.	1.349.161.550

CHR SEMESTER 1 TA 2022

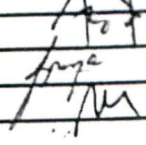
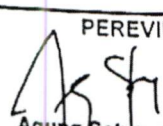
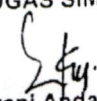
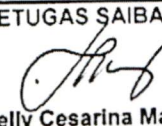
CATATAN HASIL REVIU (CHR)

KEMENTERIAN PERTANIAN INSPEKTORAT JENDERAL	Disusun oleh/Tanggal	Agung Setyawan, STP, MSi / 20 Juli 2022	
	Direviu oleh/Tanggal	Drh. Puspaningrum, MSi / 20 Juli 2022	
	Disetujui oleh/Tanggal	Wawan Hermawan, SE, M Si / 20 Juli 2022	
	Disetujui oleh/Tanggal	Drs. Suyitno, M Si / 20 Juli 2022	
UAPA	KEMENTERIAN PERTANIAN (018)		
UAPPA-E1	BPPSDMP (018)		
UAPPA-W	BPTP JAWA TIMUR		
UAKPA	BBPP KETINDAN (239654)		
			Indeks KKR
Penyelenggaraan Akuntansi			
Rekon Internal tidak ada perbedaan			
Rekon SAKTI dan SPAN tidak ada perbedaan			
			KKR LRA
A. LRA			
-Terdapat Pendapatan (PNBP) seluruhnya senilai Rp388.041.356,00 termasuk pendapatan dibayar dimuka senilai Rp19.476.000,00 untuk sewa koperasi selama 3 tahun kedepan			
-Terdapat Belanja seluruhnya senilai Rp6.820.015.880,00			
-Belanja MAK 53 senilai Rp90.753.000,00 sesuai dengan penambahan BMN senilai Rp27.648.000,00 berupa perangkat sound system dan senilai Rp65.105.000,00 berupa pemasangan jaringan listrik			
-Belanja COVID 19 seluruhnya senilai Rp96.481.200,00 berupa belanja MAK 522192 dan 521131			
			KKR LO
B. LO			
-			
			KKR LPE
C. LPE			
-			
			KKR Neraca
D. Neraca			
Terkait TL : Adanya penghapusan alat dan mesin senilai Rp1.256.821.550,00 kendaraan bermotor (mobil dan kendaraan roda 3) senilai Rp92.340.000,00 (berdasarkan dari risalah lelang yang telah terbit, surat usulan No. B-17565/PL.320/I.1/06/2022 tanggal 30 Juni 2022 dan No. B-17567/PL.320/I.1/06/2022 tanggal 30 Juni 2022 sudah sampai di Setjen menunggu SK penghapusan) sementara agar barang yang sedang diusulkan agar diinput di aplikasi bagian usulan penghapusan.			
saldo awal SAKTI sudah sama dengan saldo audited 2021.			
belum tutup periode GLP bulan Juni 2022			
saat ini sedang melaksanakan inventarisasi			
			KKR CaLK
E. CaLK dan CaLBMN			
-			
Koreksi/Perbaikan yang Belum Dilakukan			
1. Menyelesaikan.....			
PEREVIU  Agung Setyawan, S.TP	PETUGAS SIMAK BMN  Ekowani Andansari, SE HP. 081216288159	PETUGAS SAIBA  Lelly Cesarina Maulid HP. 085313970313	E-1  Teddy H

PENGAJUAN PSP / SK PSP



KEMENTERIAN PERTANIAN
BADAN PENYULUHAN DAN PENGEMBANGAN SUMBERDAYA MANUSIA PERTANIAN
BALAI BESAR PELATIHAN PERTANIAN KETINDAN



Management
System
ISO 9001:2015
www.tuv.com
ID: 9105561880

Jln. Ketindan No. 1 Lawang
Kode Pos 65214 - Kotak Pos 123

Telp./Fax. (0341) 426235

Nomor : B- 124 / PL.330/I.14.1/03/2022
Lampiran : 1 (satu) bendel
Perihal : Permohonan Penetapan Status
Penggunaan BMN berupa
Peralatan dan Mesin

Lawang, 18 Maret 2022

Kepada
Yth. Sekretaris Badan Penyuluhan dan Pengembangan
Sumber Daya Manusia Pertanian
Di
Jakarta

Sehubungan dengan Peraturan Menteri Keuangan Nomor : 87/PMK.06/2016 tentang Perubahan atas PMK Republik Indonesia Nomor 246/PMK.06/2014 dan Peraturan Menteri Keuangan Nomor 76/PMK.06/2019 tentang Perubahan Kedua atas PMK Nomor 246/PMK.06/2014 tentang Tata Cara Pelaksanaan Penggunaan Barang Milik Negara, dengan ini kami mengusulkan Penetapan Status Penggunaan Barang Milik Negara berupa Peralatan dan Mesin berjumlah 2 (dua) unit dengan total nilai perolehan sebesar Rp. 34.945.000,- (Tiga Puluh Empat Juta Sembilan Ratus Empat Puluh Lima Ribu Rupiah) dan berupa Aset Tetap Lainnya berjumlah 2 (dua) unit dengan total nilai perolehan sebesar Rp. 72.000,- (Tujuh Puluh Dua Ribu Rupiah), milik Kementerian Pertanian yang berada di Balai Besar Pelatihan Pertanian (BBPP) Ketindan.

Untuk melengkapi usulan tersebut kami lampirkan berkas sebagai berikut:

1. Daftar BMN yang diusulkan untuk ditetapkan status penggunaannya;
2. Surat Pernyataan Tanggung Jawab Mutlak oleh Kuasa Pengguna Barang bahwa BMN yang dikuasai dan digunakan untuk penyelenggaraan tugas pokok dan fungsi balai;
3. Surat Kebenaran Dokumen;
4. Laporan Kondisi Barang

Demikian usulan penetapan status penggunaan Barang Milik Negara ini disampaikan. Atas perhatian dan kerjasamanya disampaikan terima kasih.

Kuasa Pengguna Barang,

Ir. SUMARDI NOOR, M.Si
NIP. 19640122 199403 1 001

**DAFTAR BARANG MILIK NEGARA (BMN) YANG DIUSULKAN UNTUK DITETAPKAN STATUS PENGGUNAANNYA
YANG DIGUNAKAN DI BALAI BESAR PELATIHAN PERTANIAN KETINDAN**

NO	KODE BARANG	URAIAN BARANG	NUP	Kondisi	Merk	Tgl Perolehan	NILAI PEROLEHAN	NILAI BUKU
1	2	3	4	5	6	7	8	9
A Peralatan dan Mesin								
1	3050206080	Bracket Standing Peralatan	2	Baik	NB CF 100	13/09/2021	6.345.000	5.139.450
2	3100102003	Note Book	47	Baik	HP Omen 15"	04/05/2020	28.600.000	14.300.000
							34.945.000	19.439.450
B Aset Tetap lainnya								
3	6010101001	Monografi	3681	Baik	Buku	31/12/2004	17.000	17.000
4	6010101001	Monografi	3682	Baik		31/12/2004	55.000	55.000
							72.000	72.000
TOTAL (A+B)							35.017.000	19.511.450
Terbilang : Tiga Puluh Lima Juta Tujuh Belas Ribu Rupiah								

Lawang, 18 Maret 2022
Kuasa Pengguna Barang,

Ir. Sumardi Noor, M.Si

NIP. 19640122 199403 1 001



SURAT PERNYATAAN TANGGUNG JAWAB MUTLAK

Nomor: B-124.1/PL.330/I.14.1/03/2022

Yang bertandatangan dibawah ini :

Nama : Ir. SUMARDI NOOR, M.Si
NIP : 19640122 199403 1 001
Jabatan : Kuasa Pengguna Barang BBPP Ketindan

Dengan ini menyatakan bahwa Barang Milik Negara berupa Peralatan dan Mesin sejumlah 2 (dua) unit dengan total nilai perolehan sebesar Rp. 34.945.000,- (Tiga Puluh Empat Juta Sembilan Ratus Empat Puluh Lima Ribu Rupiah) dan berupa Aset Tetap Lainnya berjumlah 2 (dua) unit dengan total nilai perolehan sebesar Rp. 72.000,- (Tujuh Puluh Dua Ribu Rupiah) adalah Barang Milik Negara yang dikuasai dan digunakan untuk penyelenggaraan tugas dan fungsi di BBPP Ketindan.

Demikian surat pernyataan ini kami buat dengan sebenar-benarnya dalam rangka permohonan Penetapan Status Penggunaan Barang Milik Negara (PSP BMN).

Lawang, 18 Maret 2022
Kuasa Pengguna Barang

Ir. SUMARDI NOOR, M.Si
NIP 19640122 199403 1 001



KEMENTERIAN PERTANIAN
BADAN PENYULUHAN DAN PENGEMBANGAN SUMBERDAYA MANUSIA PERTANIAN
BALAI BESAR PELATIHAN PERTANIAN KETINDAN



Management
System
ISO 9001:2015
www.tuv.com
ID: 910561880

Jln. Ketindan No. 1 Lawang
Kode Pos 65214 - Kotak Pos 123

Telp./Fax. (0341) 426235

SURAT PERNYATAAN KEBENARAN DOKUMEN

Nomor: B-124.2/PL.330/I.14.1/03/2022

Yang bertandatangan dibawah ini :

Nama : Ir. SUMARDI NOOR, M.Si
NIP : 19640122 199403 1 001
Jabatan : Kuasa Pengguna Barang BBPP Ketindan

Dengan ini menyatakan bahwa semua dokumen terkait pengajuan permohonan Penetapan Status Penggunaan Barang Milik Negara berupa Peralatan Mesin dan berupa Aset tetap Lainnya adalah benar.

Demikian pernyataan ini kami buat dengan sebenar-benarnya dalam rangka permohonan Penetapan Status Penggunaan Barang Milik Negara (PSP BMN).

Lawang, 18 Maret 2022
Kuasa Pengguna Barang

Ir. SUMARDI NOOR, M.Si
NIP. 19640122 199403 1 001

LAPORAN KONDISI BARANG
BAIK
Per 18 Maret 2022

KEMENTERIAN PERTANIAN
BADAN PENYULUHAN DAN PENGEMBANGAN SUMBER DAYA MANUSIA PERTANIAN
JAWA TIMUR
NAMA UAKPB : BALAI BESAR PELATIHAN PERTANIAN KETINDAN
KODE UAKPB : 018.10.05.239654.000

Tanggal : 18-03-2022
Halaman : 1
Kode Lap. : LKBT- PKPB2

No.	Sub-Sub Kelompok		N U P	Satuan	Jumlah Barang	Harga Perolehan
	Kode Barang	Nama Barang				
1	2	3	4	5	6	7
1	3 . 05 . 02 . 06 . 080	Bracket Standing Peralatan	1	Buah	1	2,090,000
2			2		1	6,345,000
Jumlah Bracket Standing Peralatan					2	8,435,000

MALANG, 18 Maret 2022
KUASA PENGGUNA BARANG

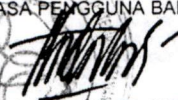
IF. SUMARDI NOOR, M.Si
19640122 199403 1 001



LAPORAN KONDISI BARANG
BAIK
Per 18 Maret 2022

KEMENTERIAN PERTANIAN
BADAN PENYULUHAN DAN PENGEMBANGAN SUMBER DAYA MANUSIA PERTAN
JAWA TIMUR
NAMA UAKPB : BALAI BESAR PELATIHAN PERTANIAN KETINDAN
KODE UAKPB : 018.10.05.239654.000

Tanggal : 18-03-2022
Halaman : 1
Kode Lap. : LKBT- PKPB2

No.	Sub-Sub Kelompok		N U P	Satuan	Jumlah Barang	Harga Perolehan
	Kode Barang	Nama Barang				
1	2	3	4	5	6	7
1	3 . 10 . 01 . 02 . 003	Note Book	14	Buah	1	7,696,000
2			18		1	17,800,000
3			19		1	17,800,000
4			20		1	17,800,000
5			21		1	17,800,000
6			22		1	17,800,000
7			24		1	15,672,500
8			25		1	18,163,750
9			26		1	18,163,750
10			27		1	12,813,750
11			28		1	12,813,750
12			29		1	15,242,750
13			30		1	15,242,750
14			31		1	15,242,750
15			32		1	15,242,750
16			33		1	12,540,000
17			34		1	12,540,000
18			35		1	12,540,000
19			36		1	9,860,000
20			37		1	3,726,500
21			38		1	23,200,000
22			39		1	23,200,000
23			40		1	23,200,000
24			41		1	23,200,000
25			42		1	18,000,000
26			43		1	18,000,000
27			44		1	18,000,000
28			45		1	29,850,000
29			47		1	28,600,000
<i>Jumlah Note Book</i>					29	491,751,000

MALANG, 18 Maret 2022
KUASA PENGGUNA BARANG

Ir. SUMARDJ NOOR, M.Si
19640122 199403 1 001

LAPORAN KONDISI BARANG
BAIK
 Per 18 Maret 2022

KEMENTERIAN PERTANIAN
 BADAN PENYULUHAN DAN PENGEMBANGAN SUMBER DAYA MANUSIA PERTAN
 JAWA TIMUR
 NAMA UAKPB : BALAI BESAR PELATIHAN PERTANIAN KETINDAN
 KODE UAKPB : 018.10.05.239654.000

Tanggal : 18-03-2022
 Halaman : 74
 Kode Lap. : LKBT- PKPB2

No.	Sub-Sub Kelompok		N U P	Satuan	Jumlah Barang	Harga Perolehan
	Kode Barang	Nama Barang				
1	2	3	4	5	6	7
3432	6.01.01.01.001	Monografi	3,676	Buah	1	41,390
3433			3,677		1	41,390
3434			3,678		1	41,390
3435			3,679		1	41,390
3436			3,680		1	41,390
3437			3,681		1	17,000
3438			3,682		1	55,000
<i>Jumlah Monografi</i>					3,438	140,205,181

MALANG, 18 Maret 2022
 KUASA PENGGUNA BARANG

(Signature)
 Ir. SUMARDI NOOR, M.Si
 19640122-199403 1 001



**MENTERI PERTANIAN
REPUBLIK INDONESIA**

KEPUTUSAN MENTERI PERTANIAN REPUBLIK INDONESIA
NOMOR : 343/KPTS/PL.310/A/04/2022

TENTANG

PENETAPAN STATUS PENGGUNAAN BARANG MILIK NEGARA PADA
BALAI BESAR PELATIHAN PERTANIAN KETINDAN
BADAN PENYULUHAN DAN PENGEMBANGAN
SUMBERDAYA MANUSIA PERTANIAN
KEMENTERIAN PERTANIAN
(KODE SATKER : 018.10.239654.KD)

DENGAN RAHMAT TUHAN YANG MAHA ESA

MENTERI PERTANIAN REPUBLIK INDONESIA,

Menimbang :

- a. bahwa penetapan status penggunaan Barang Milik Negara dilakukan untuk kepentingan penyelenggaraan tugas dan fungsi Pengguna Barang;
- b. bahwa berdasarkan ketentuan Pasal 4 ayat (2) Peraturan Menteri Keuangan Nomor 4/PMK.06/2015 tentang Pendelegasian Kewenangan dan Tanggung Jawab Tertentu Dari Pengelola Barang Kepada Pengguna Barang, Pengguna Barang berwenang dan bertanggungjawab menetapkan status penggunaan Barang Milik Negara;
- c. bahwa berdasarkan pertimbangan sebagaimana dimaksud dalam huruf a dan huruf b, perlu menetapkan status penggunaan barang milik negara pada Balai Besar Pelatihan Pertanian Ketindan Badan Penyuluhan dan Pengembangan Sumber Daya Manusia Pertanian Kementerian Pertanian dengan Keputusan Menteri Pertanian;

Mengingat :

1. Undang-Undang Nomor 1 Tahun 2004 tentang Perbendaharaan Negara (Lembaran Negara Republik Indonesia Tahun 2004 Nomor 5, Tambahan Lembaran Negara Republik Indonesia Nomor 4355);
2. Peraturan Pemerintah Nomor 27 Tahun 2014 tentang Pengelolaan Barang Milik Negara/Daerah (Lembaran Negara Republik Indonesia Tahun 2014 Nomor 92, Tambahan Lembaran Negara Republik Indonesia Nomor 5533);
3. Peraturan Presiden Nomor 45 Tahun 2015 tentang Kementerian Pertanian (Lembaran Negara Republik Indonesia Tahun 2015 Nomor 85);

4. Peraturan Presiden Nomor 68 Tahun 2019 tentang Peraturan Organisasi Kementerian Negara (Lembaran Negara Republik Indonesia tahun 2019 Nomor 203);
5. Keputusan Presiden Nomor 113/P Tahun 2019 tentang Pembentukan Kementerian Negara dan Pengangkatan Menteri Negara Kabinet Indonesia Maju Periode 2019 -2024;
6. Keputusan Presiden Nomor 69/TPA Tahun 2021 tentang Pemberhentian dan Pengangkatan Dari dan Dalam Jabatan Tinggi Madya di Lingkungan Kementerian Pertanian);
7. Peraturan Menteri Keuangan Nomor 246/PMK.06/2014 tentang Tata Cara Pelaksanaan Penggunaan Barang Milik Negara sebagaimana telah diubah dengan Peraturan Menteri Keuangan Nomor 87/PMK.06/2016;
8. Peraturan Menteri Keuangan Nomor 4/PMK.06/2015 tentang Pendelegasian Kewenangan Dan Tanggung Jawab Tertentu Dari Pengelola Barang Kepada Pengguna Barang;
9. Peraturan Menteri Pertanian Nomor 40 tahun 2020 tentang Organisasi dan Tata Kerja Kementerian Pertanian (Berita Negara Republik Indonesia Tahun 2020 Nomor 1647);

Memperhatikan

1. Surat Pernyataan Tanggung Jawab Mutlak Kepala Balai Besar Pelatihan Pertanian Ketindan Badan Penyuluhan dan Pengembangan Sumber Daya Manusia Pertanian Nomor B-51.I/PL.330/I.14.1/01/2022 tanggal 10 Januari 2022, bahwa BMN dikuasai dan digunakan untuk Penyelenggaraan tugas dan fungsi Balai Besar Pelatihan Pertanian (BBPP) Ketindan;
2. Surat Sekretaris Badan Penyuluhan dan Pengembangan Sumber Daya Manusia Pertanian atas nama Kepala Badan Nomor B-7124/PL.330/I.1/03/2022 tanggal 9 Maret 2022 hal Permohonan Penetapan Status Penggunaan Barang Milik Negara Selain Tanah dan/atau Bangunan pada Satker Balai Besar Pelatihan Pertanian (BBPP) Ketindan (Kode Satker 018.10.239654.KD)

MEMUTUSKAN:

Menetapkan :

KESATU

: Menetapkan status penggunaan Barang Milik Negara berupa peralatan dan mesin sebagaimana tercantum dalam Lampiran yang merupakan bagian tidak terpisahkan dari Keputusan ini sebagai Barang Milik Negara pada Balai Besar Pelatihan Pertanian Ketindan Badan Penyuluhan dan Pengembangan Sumber Daya Manusia Pertanian Kementerian Pertanian.

KEDUA

: Nilai Barang Milik Negara sebagaimana dimaksud dalam diktum KESATU seluruhnya dengan nilai perolehan sebesar Rp.407.034.191,00 (empat ratus tujuh juta tiga puluh empat ribu seratus sembilan puluh satu rupiah).

- KETIGA : Barang Milik Negara sebagaimana dimaksud dalam diktum KESATU dicatat dalam Daftar Barang Kuasa Pengguna pada Kuasa Pengguna Barang, Daftar Barang Pengguna pada Pengguna Barang dan Daftar Barang Milik Negara pada Pengelola Barang.
- KEEMPAT : Balai Besar Pelatihan Pertanian Ketindan Badan Penyuluhan dan Pengembangan Sumber Daya Manusia Pertanian dapat melakukan pemanfaatan atau pemindahtanganan kepada pihak lain setelah mendapat persetujuan Pengelola Barang sesuai dengan ketentuan Peraturan Perundang-undangan.
- KELIMA : Pengguna Barang Eselon I wajib melakukan monitoring dan evaluasi atas optimalisasi penggunaan Barang Milik Negara.
- KEENAM : Biaya pengamanan dan pemeliharaan Barang Milik Negara yang digunakan oleh Balai Besar Pelatihan Pertanian Ketindan Badan Penyuluhan dan Pengembangan Sumber Daya Manusia Pertanian dibebankan pada anggaran Balai Besar Pelatihan Pertanian Ketindan Badan Penyuluhan dan Pengembangan Sumber Daya Manusia Pertanian Kementerian Pertanian.
- KETUJUH : Keputusan Menteri Pertanian ini mulai berlaku pada tanggal ditetapkan.

Ditetapkan di Jakarta
pada tanggal 12 April 2022

a.n. MENTERI PERTANIAN
SEKRETARIS JENDERAL,



Dr. Ir. KASDI SUBAGYONO, M.Sc
NIP. 196405211990031001

Salinan Keputusan ini disampaikan kepada Yth.:

1. Ketua Badan Pemeriksa Keuangan;
2. Menteri Keuangan;
3. Menteri Pertanian;
4. Inspektur Jenderal Kementerian Pertanian;
5. Kepala Badan Penyuluhan dan Pengembangan SDM Pertanian;
6. Kepala Balai Besar Pelatihan Pertanian Ketindan;
7. Kepala Kantor Pelayanan Kekayaan Negara dan Lelang setempat.

LAMPIRAN KEPUTUSAN MENTERI PERTANIAN

NOMOR : 343/KPTS/PL.310/A/04/2022

TANGGAL : 12 April 2022

BARANG MILIK NEGARA YANG DITETAPKAN STATUS PENGGUNAANNYA PADA
BALAI BESAR PELATIHAN PERTANIAN KETINDAN BADAN PENYULUHAN DAN PENGEMBANGAN
SUMBER DAYA MANUSIA PERTANIAN KEMENTERIAN PERTANIAN
(KODE SATKER : 018.10.239654.KD)

No.	Kode Barang	NUP	Nama Barang	Merk/Type	Volume (Unit/Buah)	Tahun Perolehan	Nilai Perolehan (Rp.)	Kondisi
1	3020202001	1	Sepeda	Poligon	1	2021	4.950.000,00	Baik
2	3020202001	2	Sepeda	Poligon	1	2021	4.950.000,00	Baik
3	3050105048	47	LCD Projector/Infocus	EPSON EB E500	1	2021	5.850.000,00	Baik
4	3050105048	48	LCD Projector/Infocus	Epson E500	1	2021	5.850.000,00	Baik
5	3050105048	49	LCD Projector/Infocus	EPSON EB X500	1	2021	5.850.000,00	Baik
6	3050105048	50	LCD Projector/Infocus	EPSON EB X500	1	2021	5.850.000,00	Baik
7	3050105048	51	LCD Projector/Infocus	EPSON EB X500	1	2021	5.850.000,00	Baik
8	3050203003	18	Mesin Pemotong Rumput	Tanaka	1	2021	5.850.000,00	Baik
9	3050203003	19	Mesin Pemotong Rumput	Tanaka	1	2021	2.640.000,00	Baik
10	3050204004	149	A.C. Split	Daikin	1	2021	2.640.000,00	Baik
11	3050204004	150	A.C. Split	Daikin	1	2021	9.625.000,00	Baik
12	3050206002	113	Televisi	Samsung QLED 75 inch	1	2021	9.625.000,00	Baik
13	3050206008	15	Sound System	Primatch A15p750UW Active Multy Speaker	1	2021	43.199.100,00	Baik
14	3050206012	14	Wireless	HOLLYLAND	1	2021	10.945.000,00	Baik
15	3050206012	15	Wireless	HOLLYLAND	1	2021	8.360.000,00	Baik
16	3050206014	17	Microphone	Mic Wireless Logitech Expansion	1	2021	8.360.000,00	Baik
17	3050206014	18	Microphone	Primatch WCS40U Wireless	1	2021	4.810.909,00	Baik
18	3050206071	1	Kabel	HDMI 10M	1	2021	10.494.000,00	Baik
19	3050206071	2	Kabel	HDMI 10M	1	2021	345.455,00	Baik
20	3050206080	1	Bracket Standing Peralatan		1	2021	345.455,00	Baik
21	3060101036	8	Microphone/Wireless MIC	PRIMATECH	1	2021	2.090.000,00	Baik
22	3060101036	9	Microphone/Wireless MIC	PRIMATECH	1	2021	4.400.000,00	Baik
23	3060102015	2	Video Mixer	Atem Mini	1	2021	4.400.000,00	Baik
24	3060102128	17	Camera Digital	Sony A7 III Body + Lensa	1	2021	8.112.500,00	Baik
25	3060102132	2	Video Conference	Logitech Group	1	2021	27.635.500,00	Baik
26	3060102165	1	Camera Conference	Logitech PTZ PRO	1	2021	16.834.545,00	Baik
27	3060102999	1	Peralatan Studio Video Dan Film Lainnya	GMV	1	2021	14.547.500,00	Baik
28	3080111137	3	Tripod	Libec Tripod 650EX	1	2021	4.900.000,00	Baik
29	3080112025	1	Stabilizer		1	2021	2.736.909,00	Baik
30	3090409135	1	Set of Studio Lights	GODOX SL60W	1	2021	9.328.000,00	Baik
31	3100102001	130	P.C Unit	HP SLIM S01-22XX80A	1	2021	5.610.000,00	Baik
							14.875.000,00	Baik

No.	Kode Barang	NUP	Nama Barang	Merk/Type	Volume (Unit/Buah)	Tahun Perolehan	Nilai Perolehan (Rp.)	Kondisi
32	3100102001	131	P.C Unit	HP SLIM S01-22XX80A	1	2021	14.875.000,00	Baik
33	3100102001	132	P.C Unit	Lenovo All In One Thinkcentre M70a	1	2021	21.279.091,00	Baik
34	3100102001	133	P.C Unit	HP	1	2021	14.840.000,00	Baik
35	3100102001	134	P.C Unit	HP	1	2021	14.840.000,00	Baik
36	3100102001	135	P.C Unit	ASUS 5500TC	1	2021	14.840.000,00	Baik
37	3100102001	136	P.C Unit	ASUS 5500TC	1	2021	14.840.000,00	Baik
38	3100102001	137	P.C Unit	ASUS 5500TC	1	2021	14.840.000,00	Baik
39	3100102002	21	Lap Top	Lenovo Thinkpad T14S Gen1 I5	1	2021	22.072.727,00	Baik
40	3100203003	107	Printer (Peralatan Personal Komputer)	HP Laser jet M107w	1	2021	1.800.000,00	Baik
41	3100203003	108	Printer (Peralatan Personal Komputer)	HP Laserjet 107w	1	2021	1.800.000,00	Baik
42	3100203003	109	Printer (Peralatan Personal Komputer)	Epson L805	1	2021	4.997.500,00	Baik
JUMLAH					42		407.034.191,00	

a.n. MENTERI PERTANIAN
SEKRETARIS JENDERAL



Dr. Ir. KASDI SUBAGYONO, M.Sc
NIP. 196405211990031001

USULAN PENGHAPUSAN

Nomor : B-17567/PL.320/I.1/06/2022
Sifat : Biasa
Lampiran : Satu Berkas
Hal : Usulan Penetapan Surat Keputusan Penghapusan BMN
Berupa Kendaraan Dinas pada Balai Besar Pelatihan Pertanian
Ketindan

30 Juni 2022

Yth. Sekretaris Jenderal Kementerian Pertanian
Di
Jakarta

Menindaklanjuti surat Kepala Balai Besar Pelatihan Pertanian Ketindan Nomor B-43/PL.320/I.14.1/06/2022 tanggal 08 Juni 2022 perihal Permohonan Penerbitan Surat Keputusan Penghapusan Barang Milik Negara berupa Kendaraan Dinas karena Penjualan dan sesuai Peraturan Menteri Keuangan (PMK) Nomor 4/PMK.06/2015 tanggal 6 Januari 2015 tentang Pendelegasian Kewenangan dan Tanggung Jawab Tertentu dari Pengelola Barang Kepada Pengguna Barang, Peraturan Menteri Keuangan Nomor 83/PMK.06/2016 tentang Tatacara Pelaksanaan Pemusnahan dan Penghapusan Barang Milik Negara dan Keputusan Menteri Pertanian No. 788/Kpts/PL.310/11/2017 tentang Pendelegasian Sebagian Wewenang Menteri Pertanian Kepada Eselon I dan Kepala Satuan Kerja, bersama ini kami sampaikan kelengkapan dokumen pendukung untuk diterbitkan Surat Keputusan Penghapusan Barang Milik Negara berupa Kendaraan Dinas oleh Sekretaris Jenderal atas nama Menteri Pertanian dengan nilai perolehan Rp. 92.340.000,- (Sembilan Puluh Dua Juta Tiga Ratus Empat Puluh Ribu Rupiah) sebagai berikut:

1. Salinan Surat Persetujuan Penjualan Barang Milik Negara pada Kementerian Pertanian cq. Badan Penyuluhan dan Pengembangan SDM Pertanian Nomor S-133/MK.6/WKN.10/KNL.03/2022 tanggal 16 Desember 2021;
2. Salinan Risalah Lelang Nomor : 374/47/2022 tanggal 18 Mei 2022;
3. Bukti Penerimaan Negara.

Atas perkenan dan arahan lebih lanjut dari Bapak, kami sampaikan terima kasih.

Sekretaris Badan,

Siti Munifah
NIP 196507231994032002

Tembusan
1. Kepala Badan PPSDMP;
2. Kepala BBPP Ketindan.

Nomor : B-17565/PL.320/I.1/06/2022
Sifat : Biasa
Lampiran : Satu Berkas
Hal : Usulan Penetapan Surat Keputusan Penghapusan BMN
Berupa Barang Inventaris pada Balai Besar Pelatihan Pertanian
Ketindan

30 Juni 2022

Yth. Sekretaris Jenderal Kementerian Pertanian
Di
Jakarta

Menindaklanjuti surat Kepala Balai Besar Pelatihan Pertanian Ketindan Nomor B-33/PL.320/I.14.1/06/2022 tanggal 07 Juni 2022 perihal Permohonan Penerbitan Surat Keputusan Penghapusan Barang Milik Negara berupa Barang Inventaris karena Penjualan dan sesuai Peraturan Menteri Keuangan (PMK) Nomor 4/PMK.06/2015 tanggal 6 Januari 2015 tentang Pendelegasian Kewenangan dan Tanggung Jawab Tertentu dari Pengelola Barang Kepada Pengguna Barang, Peraturan Menteri Keuangan Nomor 83/PMK.06/2016 tentang Tatacara Pelaksanaan Pemusnahan dan Penghapusan Barang Milik Negara dan Keputusan Menteri Pertanian No. 788/Kpts/PL.310/11/2017 tentang Pendelegasian Sebagian Wewenang Menteri Pertanian Kepada Eselon I dan Kepala Satuan Kerja, bersama ini kami sampaikan kelengkapan dokumen pendukung untuk diterbitkan Surat Keputusan Penghapusan Barang Milik Negara berupa Peralatan Inventaris Kantor oleh Sekretaris Jenderal atas nama Menteri Pertanian dengan nilai perolehan Rp. 1.256.821.550,- (Satu Miliar Dua Ratus Lima Puluh Enam Juta Delapan Ratus Dua Puluh Satu Ribu Lima Ratus Lima Puluh Rupiah) sebagai berikut:

1. Salinan Surat Persetujuan Penjualan Barang Milik Negara pada Kementerian Pertanian cq. Badan Penyuluhan dan Pengembangan SDM Pertanian Nomor S-274/PL.110/A/01/2022 tanggal 18 Januari 2022;
2. Salinan Risalah Lelang Nomor : 375/47/2022 tanggal 18 Mei 2022;
3. Bukti Penerimaan Negara.

Atas perkenan dan arahan lebih lanjut dari Bapak, kami sampaikan terima kasih.

Sekretaris Badan,

Siti Munifah
NIP 196507231994032002

Tembusan

1. Kepala Badan PPSDMP;
2. Kepala BBPP Ketindan.



KEMENTERIAN PERTANIAN
BADAN PENYULUHAN DAN PENGEMBANGAN SUMBERDAYA MANUSIA PERTANIAN
BALAI BESAR PELATIHAN PERTANIAN KETINDAN



Management System
ISO 9001:2015
www.tuv-rheinland.com
ID: 9105061500

Jln. Ketindan No. 1 Lawang
Kode Pos 65214 - Kotak Pos 123

Telp./Fax. (0341) 426235

Nomor : B- 33 /PL.320/I.14.1/06/2022
Lampiran : 1 bendel
Hal : Permohonan Penerbitan Surat Keputusan Penghapusan Barang Milik Negara (BMN)

Lawang, 07 Juni 2022

Kepada Yth.
Sekretaris Badan Penyuluhan dan Pengembangan SDM Pertanian
Di
Jakarta

Berdasarkan Salinan Risalah Lelang dari Kepala Kantor Pelayanan Kekayaan Negara dan Lelang (KPKNL) Malang Nomor 375/47/2022 tanggal 18 Mei 2022 atas lelang yang dilakukan oleh BBPP Ketindan, dengan ini kami mengajukan permohonan penerbitan surat keputusan penghapusan BMN.

Untuk melengkapi surat permohonan tersebut, kami lampirkan data pendukung sebagai berikut:

1. Salinan Surat Menteri Pertanian c.q Sekretaris Jenderal Kementerian Pertanian tentang Persetujuan Penjualan Barang Milik Negara pada Balai Besar Pelatihan Pertanian Ketindan;
2. Salinan pengumuman pelaksanaan lelang;
3. Salinan hasil pelaksanaan lelang;
4. Salinan bukti pelunasan lelang dan bukti penerimaan negara;
5. Salinan Risalah Lelang;
6. Daftar BMN yang telah terjual untuk ditetapkan SK penghapusannya.

Demikian surat permohonan ini kami sampaikan. Atas perhatian dan kerjasamanya disampaikan terima kasih.

Kepala Balai,

I. Sumardi Noor, M.Si
NIP. 19640120199403 1 001

Tembusan:

1. Kepala Badan Penyuluhan dan Pengembangan SDM Pertanian di Jakarta;
2. Inspektorat Jenderal Kementerian Pertanian di Jakarta;
3. Arsip



**MENTERI PERTANIAN
REPUBLIK INDONESIA**

Nomor : B-274/PL.110/A/01/2022
Sifat : Biasa
Lampiran :
Hal : Persetujuan Penjualan Barang Milik Negara
pada Balai Besar Pelatihan Pertanian Ketindan
(Kode Satker 018.10.05.239654.000)

18 Januari 2022

Yth. :
Kepala Badan Penyuluhan dan Pengembangan
Sumber Daya Manusia Pertanian
Jalan Harsono RM No. 3 Pasar Minggu
Jakarta Selatan

Sehubungan dengan surat Sekretaris Badan Penyuluhan dan Pengembangan Sumber Daya Manusia Pertanian Nomor B.18489/PL.320/I.1/10/2021 tanggal 29 Oktober 2021 hal Permohonan Persetujuan Penghapusan BMN BBPP Ketindan, dengan ini diberitahukan bahwa usulan persetujuan penjualan Barang Milik Negara pada Balai Besar Pelatihan Pertanian Ketindan Badan Penyuluhan dan Pengembangan Sumber Daya Manusia Pertanian dengan nilai perolehan sebesar Rp 1.256.821.550,00 (satu milyar dua ratus lima puluh enam juta delapan ratus dua puluh satu ribu lima ratus lima puluh rupiah) sebagaimana tercantum dalam lampiran surat ini, pada prinsipnya dapat disetujui dengan ketentuan penjualan dilaksanakan secara lelang.

Guna tertib administrasi pengelolaan Barang Milik Negara, pelaksanaan Penjualan tersebut agar berpedoman pada Peraturan Pemerintah Nomor 27 Tahun 2014 tentang Pengelolaan Barang Milik Negara/Daerah dan Peraturan Menteri Keuangan Nomor 111/PMK.06/2016 tentang Tata Cara Pelaksanaan Pemindahtanganan Barang Milik Negara serta Peraturan Menteri Keuangan Nomor 83/PMK.06/2016 tentang Tata Cara Pelaksanaan Pemusnahan dan Penghapusan Barang Milik Negara, dengan ketentuan sebagai berikut:

1. Penjualan BMN tidak mengganggu tugas operasional kantor Saudara dan persetujuan penjualan ini tidak merupakan jaminan disediakannya dana anggaran untuk pengadaan BMN yang baru sebagai pengganti BMN yang dijual.
2. Persetujuan ini segera ditindak lanjuti dengan penjualan BMN secara lelang.
3. Pengajuan permohonan atas pelaksanaan lelang paling lama 6 (enam) bulan sejak tanggal persetujuan diterbitkan.

4. Penjualan Secara lelang atas BMN agar dilakukan melalui Kantor Pelayanan Kekayaan Negara dan Lelang (KPKNL) setempat dengan harga limit sebesar Rp.1.080.000,00 (satu juta delapan puluh ribu rupiah) berdasarkan lampiran Berita Acara Penelitian dan Penilaian Barang Milik Negara oleh Tim Penghapusan Nomor B-24.1/PL.320/I.14.1/08/2021 tanggal 04 Agustus 2021.
5. Pelaksanaan penjualan secara lelang dituangkan dalam Berita Acara Serah Terima paling lama 1 (satu) bulan setelah tanggal pelaksanaan lelang.
6. Usul Penetapan keputusan penghapusan BMN diajukan kepada Pengguna Barang paling lama 2 (dua) bulan sejak tanggal Berita Acara Serah Terima Barang ditandatangani.
7. Kebenaran Materil atas jenis, jumlah, tahun dan nilai BMN yang dijual tersebut menjadi tanggung jawab Saudara.
8. Apabila dikemudian hari terdapat kekeliruan dalam persetujuan ini, maka akan diadakan perbaikan sebagaimana mestinya.

Atas perhatian Saudara, diucapkan terima kasih.

a.n. Menteri Pertanian
Sekretaris Jenderal,



Kasdi
Dr. Ir. Kasdi Subagyono, M.Sc
NIP. 196405211990031001

Tembusan :

1. Menteri Pertanian;
2. Inspektur Jenderal;
3. Direktur Barang Milik Negara, Direktorat Jenderal Kekayaan Negara;
4. Kepala Kantor Pelayanan Kekayaan Negara dan Lelang Setempat;
5. Kepala Balai Besar Pelatihan Pertanian Ketindan BPPSDM Pertanian.

LAMPIRAN SURAT MENTERI PERTANIAN

NOMOR : B-274/PL.110/A/01/2022

TANGGAL : 18 Januari 2022

BARANG MILIK NEGARA PADA BALAI BESAR PELATIHAN PERTANIAN KETINDAN BADAN PENYULUHAN DAN
PENGEMBANGAN SUMBER DAYA MANUSIA PERTANIAN YANG DISETUJUI UNTUK DIJUAL

No	Kode Barang	NUP	Nama Barang	Merk/Type	Jumlah (Unit)	Tahun Perolehan	Nilai Perolehan (Rp)	Nilai Limit (Rp)	Kondisi Barang
1	3.01.01.10.001	1	Tower Crane	BAHAN BAJA	1	10/12/2007	10.400.000,00	10.000,00	Rusak Berat
2	3.01.01.11.999	1	Mesin Proses Lainnya		1	09/12/2008	6.077.500,00	10.000,00	Rusak Berat
3	3.01.01.11.999	2	Mesin Proses Lainnya		1	09/12/2008	6.077.500,00	10.000,00	Rusak Berat
4	3.03.03.08.017	1	Stopwatch		1	09/12/2013	1.450.500,00	1.000,00	Rusak Berat
5	3.04.01.02.006	3	Penyemprot Mesin (power Sprayer)	HONDA G15	1	02/04/1992	2.450.000,00	1.000,00	Rusak Berat
6	3.04.01.02.007	32	Penyemprot Tangan (hand Sprayer)	SWAN-173	1	27/09/2013	524.500,00	1.000,00	Rusak Berat
7	3.04.01.02.007	33	Penyemprot Tangan (hand Sprayer)	SWAN-173	1	27/09/2013	524.500,00	1.000,00	Rusak Berat
8	3.04.01.02.007	34	Penyemprot Tangan (hand Sprayer)	SWAN-173	1	27/09/2013	524.500,00	1.000,00	Rusak Berat
9	3.04.01.02.007	35	Penyemprot Tangan (hand Sprayer)	MOTOYAMA	1	28/10/2014	847.000,00	1.000,00	Rusak Berat
10	3.04.01.02.007	36	Penyemprot Tangan (hand Sprayer)	MOTOYAMA	1	28/10/2014	847.000,00	1.000,00	Rusak Berat
11	3.04.01.02.007	37	Penyemprot Tangan (hand Sprayer)	MOTOYAMA	1	28/10/2014	847.000,00	1.000,00	Rusak Berat
12	3.04.01.02.007	38	Penyemprot Tangan (hand Sprayer)	MOTOYAMA	1	28/10/2014	847.000,00	1.000,00	Rusak Berat
13	3.04.01.02.007	39	Penyemprot Tangan (hand Sprayer)	MOTOYAMA	1	28/10/2014	847.000,00	1.000,00	Rusak Berat
14	3.04.01.05.999	1	Alat Laboratorium Pertanian Lainnya		1	03/11/2011	5.170.000,00	20.000,00	Rusak Berat
15	3.04.01.06.001	7	Unit Pengaduk	Mix-5 All Purpose Mixer	1	01/12/2005	5.681.000,00	1.000,00	Rusak Berat
16	3.05.01.01.008	1	Mesin Ketik Elektronik/elektrik	BROTHER	1	31/08/2015	2.800.000,00	1.000,00	Rusak Berat
17	3.05.01.02.007	1	Mesin Penghitung Uang	ZSA303	1	24/10/2012	2.090.000,00	1.000,00	Rusak Berat
18	3.05.01.04.001	1	Lemari Besi/metal		1	05/01/1985	105.000,00	1.000,00	Rusak Berat
19	3.05.01.04.001	2	Lemari Besi/metal		1	02/04/1985	58.000,00	1.000,00	Rusak Berat
20	3.05.01.04.001	3	Lemari Besi/metal	YUNICA	1	02/04/1985	58.000,00	1.000,00	Rusak Berat
21	3.05.01.04.001	4	Lemari Besi/metal	YUNICA	1	02/04/1985	58.000,00	1.000,00	Rusak Berat
22	3.05.01.04.001	5	Lemari Besi/metal		1	04/01/1986	102.000,00	1.000,00	Rusak Berat
23	3.05.01.04.001	6	Lemari Besi/metal		1	04/01/1986	102.000,00	1.000,00	Rusak Berat
24	3.05.01.04.001	7	Lemari Besi/metal		1	04/01/1986	102.000,00	1.000,00	Rusak Berat
25	3.05.01.04.001	8	Lemari Besi/metal		1	04/01/1986	102.000,00	1.000,00	Rusak Berat
26	3.05.01.04.001	9	Lemari Besi/metal		1	04/01/1986	102.000,00	1.000,00	Rusak Berat
27	3.05.01.04.001	10	Lemari Besi/metal	ELITE	1	02/04/1986	56.000,00	1.000,00	Rusak Berat
28	3.05.01.04.001	11	Lemari Besi/metal	ELITE	1	02/04/1986	56.000,00	1.000,00	Rusak Berat
29	3.05.01.04.001	12	Lemari Besi/metal	ELITE	1	02/04/1986	56.000,00	1.000,00	Rusak Berat
30	3.05.01.04.001	13	Lemari Besi/metal	ELITE	1	02/04/1986	56.000,00	1.000,00	Rusak Berat
31	3.05.01.04.001	14	Lemari Besi/metal		1	05/01/1993	1.363.000,00	1.000,00	Rusak Berat
32	3.05.01.04.001	15	Lemari Besi/metal	ROYAL	1	02/04/1993	309.000,00	1.000,00	Rusak Berat

No	Kode Barang	NUP	Nama Barang	Mark/Type	Jumlah (Unit)	Tahun Perolehan	Nilai Perolehan (Rp)	Nilai Akhir (Rp)	Kondisi Barang
33	3 05 01 04 001	16	Lemari Besi/metal		1	02/04/1993	309.000,00	1.000,00	Rusak Berat
34	3 05 01 04 001	17	Lemari Besi/metal		1	05/01/1994	348.000,00	1.000,00	Rusak Berat
35	3 05 01 04 001	18	Lemari Besi/metal		1	05/01/1994	348.000,00	1.000,00	Rusak Berat
36	3 05 01 04 002	8	Lemari Kayu		1	02/04/1994	348.000,00	1.000,00	Rusak Berat
37	3 05 01 04 002	69	Lemari Kayu		1	05/01/1996	278.000,00	1.000,00	Rusak Berat
38	3 05 01 04 002	70	Lemari Kayu		1	05/01/1998	106.000,00	1.000,00	Rusak Berat
39	3 05 01 04 002	71	Lemari Kayu		1	05/01/1999	175.000,00	1.000,00	Rusak Berat
40	3 05 01 04 002	72	Lemari Kayu		1	05/01/1999	525.000,00	1.000,00	Rusak Berat
41	3 05 01 04 002	199	Lemari Kayu		1	05/01/1999	525.000,00	1.000,00	Rusak Berat
42	3 05 01 04 002	221	Lemari Kayu		1	05/01/1999	525.000,00	1.000,00	Rusak Berat
43	3 05 01 04 005	1	Filing Cabinet Besi	OLYMPIC	1	12/12/2013	236.500,00	1.000,00	Rusak Berat
44	3 05 01 04 005	2	Filing Cabinet Besi		1	05/01/1976	885.500,00	1.000,00	Rusak Berat
45	3 05 01 04 005	14	Filing Cabinet Besi		1	05/01/1976	58.000,00	1.000,00	Rusak Berat
46	3 05 01 04 005	15	Filing Cabinet Besi		1	05/01/1976	58.000,00	1.000,00	Rusak Berat
47	3 05 01 04 005	16	Filing Cabinet Besi		1	05/01/1985	190.000,00	1.000,00	Rusak Berat
48	3 05 01 04 005	17	Filing Cabinet Besi		1	05/01/1985	190.000,00	1.000,00	Rusak Berat
49	3 05 01 04 005	18	Filing Cabinet Besi		1	05/01/1985	190.000,00	1.000,00	Rusak Berat
50	3 05 01 04 005	19	Filing Cabinet Besi		1	05/01/1986	101.000,00	1.000,00	Rusak Berat
51	3 05 01 04 005	20	Filing Cabinet Besi		1	05/01/1986	101.000,00	1.000,00	Rusak Berat
52	3 05 01 04 005	21	Filing Cabinet Besi		1	05/01/1986	101.000,00	1.000,00	Rusak Berat
53	3 05 01 04 005	22	Filing Cabinet Besi		1	05/01/1993	309.000,00	1.000,00	Rusak Berat
54	3 05 01 04 005	23	Filing Cabinet Besi		1	05/01/1993	325.000,00	1.000,00	Rusak Berat
55	3 05 01 04 005	24	Filing Cabinet Besi		1	05/01/1994	348.000,00	1.000,00	Rusak Berat
56	3 05 01 04 005	78	Filing Cabinet Besi		1	02/04/1994	348.000,00	1.000,00	Rusak Berat
57	3 05 01 05 001	1	Tabung Pemadam Api	DATA FILE	1	31/08/2015	3.400.000,00	1.000,00	Rusak Berat
58	3 05 01 05 001	2	Tabung Pemadam Api		1	29/09/2014	2.681.625,00	1.000,00	Rusak Berat
59	3 05 01 05 001	3	Tabung Pemadam Api		1	29/09/2014	2.681.625,00	1.000,00	Rusak Berat
60	3 05 01 05 001	4	Tabung Pemadam Api		1	29/09/2014	2.681.625,00	1.000,00	Rusak Berat
61	3 05 01 05 001	4	Tabung Pemadam Api		1	29/09/2014	2.681.625,00	1.000,00	Rusak Berat
62	3 05 01 05 001	5	Tabung Pemadam Api		1	29/09/2014	2.681.625,00	1.000,00	Rusak Berat
63	3 05 01 05 001	6	Tabung Pemadam Api		1	29/09/2014	2.681.625,00	1.000,00	Rusak Berat
64	3 05 01 05 017	1	Mesin Absensi		1	23/12/2015	765.000,00	1.000,00	Rusak Berat
65	3 05 01 05 048	3	Lcd Projector/focus	HAND KEY II	1	28/04/2011	33.110.000,00	1.000,00	Rusak Berat
66	3 05 01 05 048	27	Lcd Projector/focus	EPSON EB925	1	12/12/2012	13.164.500,00	5.000,00	Rusak Berat
67	3 05 01 05 048	28	Lcd Projector/focus	EPSON EB925	1	12/12/2012	13.164.500,00	5.000,00	Rusak Berat
68	3 05 01 05 048	29	Lcd Projector/focus	EPSON EB925	1	12/12/2012	13.164.500,00	5.000,00	Rusak Berat
69	3 05 01 05 048	30	Lcd Projector/focus	EPSON EB925	1	12/12/2012	13.164.500,00	5.000,00	Rusak Berat
70	3 05 01 05 048	31	Lcd Projector/focus	EPSON 2700 LUMEN	1	05/12/2014	21.175.000,00	5.000,00	Rusak Berat
71	3 05 01 05 048	32	Lcd Projector/focus	EPSON 2700 LUMEN	1	22/06/2015	6.513.750,00	5.000,00	Rusak Berat
72	3 05 01 05 048	33	Lcd Projector/focus	EPSON 2700 LUMEN	1	22/06/2015	6.513.750,00	5.000,00	Rusak Berat
73	3 05 01 05 048	37	Lcd Projector/focus	BEN Q	1	31/03/2016	8.269.500,00	5.000,00	Rusak Berat
74	3 05 01 05 048	42	Lcd Projector/focus	BEN Q	1	31/03/2016	8.269.500,00	5.000,00	Rusak Berat

No	Kode Barang	NUP	Nama Barang	MarkType	Jumlah (Unit)	Tahun Perolehan	Nilai Perolehan (Rp)	Nilai Limb (Rp)	Kondisi Barang
75	3.05.01.05.048	43	Lod Projectorinfocus		1	13/12/2017	17.717.000,00	5.000,00	Rusak Berat
76	3.05.02.01.002	109	Meja Kerja Kayu	HITACHI	1	02/04/1980	35.000,00	1.000,00	Rusak Berat
77	3.05.02.01.002	110	Meja Kerja Kayu		1	02/04/1980	49.000,00	1.000,00	Rusak Berat
78	3.05.02.01.002	111	Meja Kerja Kayu		1	02/04/1980	49.000,00	1.000,00	Rusak Berat
79	3.05.02.01.002	112	Meja Kerja Kayu		1	02/04/1980	49.000,00	1.000,00	Rusak Berat
80	3.05.02.01.002	113	Meja Kerja Kayu		1	02/04/1980	49.000,00	1.000,00	Rusak Berat
81	3.05.02.01.002	114	Meja Kerja Kayu		1	02/04/1980	49.000,00	1.000,00	Rusak Berat
82	3.05.02.01.002	115	Meja Kerja Kayu		1	05/01/1981	93.000,00	1.000,00	Rusak Berat
83	3.05.02.01.002	116	Meja Kerja Kayu		1	05/01/1981	93.000,00	1.000,00	Rusak Berat
84	3.05.02.01.002	117	Meja Kerja Kayu		1	05/01/1981	93.000,00	1.000,00	Rusak Berat
85	3.05.02.01.002	118	Meja Kerja Kayu		1	05/01/1981	93.000,00	1.000,00	Rusak Berat
86	3.05.02.01.002	119	Meja Kerja Kayu		1	05/01/1981	93.000,00	1.000,00	Rusak Berat
87	3.05.02.01.002	120	Meja Kerja Kayu		1	05/01/1981	93.000,00	1.000,00	Rusak Berat
88	3.05.02.01.002	121	Meja Kerja Kayu		1	05/01/1981	93.000,00	1.000,00	Rusak Berat
89	3.05.02.01.002	122	Meja Kerja Kayu		1	05/01/1981	93.000,00	1.000,00	Rusak Berat
90	3.05.02.01.002	123	Meja Kerja Kayu		1	05/01/1981	93.000,00	1.000,00	Rusak Berat
91	3.05.02.01.002	124	Meja Kerja Kayu		1	05/01/1981	246.000,00	1.000,00	Rusak Berat
92	3.05.02.01.002	125	Meja Kerja Kayu		1	05/01/1981	38.000,00	1.000,00	Rusak Berat
93	3.05.02.01.002	126	Meja Kerja Kayu		1	05/01/1981	27.000,00	1.000,00	Rusak Berat
94	3.05.02.01.002	127	Meja Kerja Kayu		1	05/01/1981	27.000,00	1.000,00	Rusak Berat
95	3.05.02.01.002	128	Meja Kerja Kayu		1	05/01/1981	27.000,00	1.000,00	Rusak Berat
96	3.05.02.01.002	129	Meja Kerja Kayu		1	05/01/1981	27.000,00	1.000,00	Rusak Berat
97	3.05.02.01.002	130	Meja Kerja Kayu		1	02/04/1981	93.000,00	1.000,00	Rusak Berat
98	3.05.02.01.002	131	Meja Kerja Kayu		1	02/04/1981	93.000,00	1.000,00	Rusak Berat
99	3.05.02.01.002	132	Meja Kerja Kayu		1	02/04/1981	93.000,00	1.000,00	Rusak Berat
100	3.05.02.01.002	133	Meja Kerja Kayu		1	02/04/1981	93.000,00	1.000,00	Rusak Berat
101	3.05.02.01.002	134	Meja Kerja Kayu		1	02/04/1981	93.000,00	1.000,00	Rusak Berat
102	3.05.02.01.002	135	Meja Kerja Kayu		1	02/04/1981	93.000,00	1.000,00	Rusak Berat
103	3.05.02.01.002	136	Meja Kerja Kayu		1	02/04/1981	246.000,00	1.000,00	Rusak Berat
104	3.05.02.01.002	137	Meja Kerja Kayu		1	02/04/1981	38.000,00	1.000,00	Rusak Berat
105	3.05.02.01.002	138	Meja Kerja Kayu		1	02/04/1981	27.000,00	1.000,00	Rusak Berat
106	3.05.02.01.002	139	Meja Kerja Kayu		1	02/04/1981	27.000,00	1.000,00	Rusak Berat
107	3.05.02.01.002	140	Meja Kerja Kayu		1	02/04/1981	27.000,00	1.000,00	Rusak Berat
108	3.05.02.01.002	141	Meja Kerja Kayu		1	02/04/1981	27.000,00	1.000,00	Rusak Berat
109	3.05.02.01.002	144	Meja Kerja Kayu		1	02/04/1981	27.000,00	1.000,00	Rusak Berat
110	3.05.02.01.002	146	Meja Kerja Kayu		1	05/01/1983	51.000,00	1.000,00	Rusak Berat
111	3.05.02.01.002	155	Meja Kerja Kayu		1	05/01/1984	31.000,00	1.000,00	Rusak Berat
112	3.05.02.01.002	156	Meja Kerja Kayu		1	05/01/1985	29.000,00	1.000,00	Rusak Berat
113	3.05.02.01.002	157	Meja Kerja Kayu		1	05/01/1985	29.000,00	1.000,00	Rusak Berat
114	3.05.02.01.002	158	Meja Kerja Kayu		1	05/01/1985	29.000,00	1.000,00	Rusak Berat
115	3.05.02.01.002	159	Meja Kerja Kayu		1	05/01/1985	29.000,00	1.000,00	Rusak Berat
116	3.05.02.01.002	160	Meja Kerja Kayu		1	05/01/1985	29.000,00	1.000,00	Rusak Berat

No	Kode Barang	NUP	Nama Barang	Merk/Type	Jumlah (Uth)	Tahun Perolehan	Nilai Perolehan (Rp.)	Nilai Umur (Rp.)	Kondisi Barang
117	3.05.02.01.002	161	Meja Kerja Kayu	-	1	05/01/1985	29.000,00	1.000,00	Rusak Berat
118	3.05.02.01.002	162	Meja Kerja Kayu	-	1	05/01/1985	29.000,00	1.000,00	Rusak Berat
119	3.05.02.01.002	163	Meja Kerja Kayu	-	1	05/01/1985	29.000,00	1.000,00	Rusak Berat
120	3.05.02.01.002	164	Meja Kerja Kayu	-	1	05/01/1985	29.000,00	1.000,00	Rusak Berat
121	3.05.02.01.002	165	Meja Kerja Kayu	-	1	05/01/1985	29.000,00	1.000,00	Rusak Berat
122	3.05.02.01.002	166	Meja Kerja Kayu	-	1	05/01/1985	29.000,00	1.000,00	Rusak Berat
123	3.05.02.01.002	167	Meja Kerja Kayu	-	1	05/01/1985	29.000,00	1.000,00	Rusak Berat
124	3.05.02.01.002	168	Meja Kerja Kayu	-	1	05/01/1985	29.000,00	1.000,00	Rusak Berat
125	3.05.02.01.002	169	Meja Kerja Kayu	-	1	05/01/1985	29.000,00	1.000,00	Rusak Berat
126	3.05.02.01.002	170	Meja Kerja Kayu	-	1	05/01/1985	29.000,00	1.000,00	Rusak Berat
127	3.05.02.01.002	171	Meja Kerja Kayu	-	1	05/01/1985	29.000,00	1.000,00	Rusak Berat
128	3.05.02.01.002	172	Meja Kerja Kayu	-	1	05/01/1985	29.000,00	1.000,00	Rusak Berat
129	3.05.02.01.002	173	Meja Kerja Kayu	-	1	05/01/1985	29.000,00	1.000,00	Rusak Berat
130	3.05.02.01.002	174	Meja Kerja Kayu	-	1	05/01/1985	29.000,00	1.000,00	Rusak Berat
131	3.05.02.01.002	175	Meja Kerja Kayu	-	1	05/01/1985	29.000,00	1.000,00	Rusak Berat
132	3.05.02.01.002	176	Meja Kerja Kayu	-	1	05/01/1985	29.000,00	1.000,00	Rusak Berat
133	3.05.02.01.002	177	Meja Kerja Kayu	-	1	05/01/1985	29.000,00	1.000,00	Rusak Berat
134	3.05.02.01.002	178	Meja Kerja Kayu	-	1	05/01/1985	29.000,00	1.000,00	Rusak Berat
135	3.05.02.01.002	179	Meja Kerja Kayu	-	1	05/01/1985	29.000,00	1.000,00	Rusak Berat
136	3.05.02.01.002	180	Meja Kerja Kayu	-	1	05/01/1985	29.000,00	1.000,00	Rusak Berat
137	3.05.02.01.002	181	Meja Kerja Kayu	-	1	05/01/1985	29.000,00	1.000,00	Rusak Berat
138	3.05.02.01.002	181	Meja Kerja Kayu	-	1	05/01/1985	79.000,00	1.000,00	Rusak Berat
139	3.05.02.01.002	185	Meja Kerja Kayu	-	1	05/01/1985	79.000,00	1.000,00	Rusak Berat
140	3.05.02.01.002	186	Meja Kerja Kayu	-	1	05/01/1985	131.000,00	1.000,00	Rusak Berat
141	3.05.02.01.002	187	Meja Kerja Kayu	-	1	05/01/1985	174.000,00	1.000,00	Rusak Berat
142	3.05.02.01.002	188	Meja Kerja Kayu	-	1	05/01/1985	174.000,00	1.000,00	Rusak Berat
143	3.05.02.01.002	189	Meja Kerja Kayu	-	1	05/01/1985	174.000,00	1.000,00	Rusak Berat
144	3.05.02.01.002	190	Meja Kerja Kayu	-	1	05/01/1985	174.000,00	1.000,00	Rusak Berat
145	3.05.02.01.002	191	Meja Kerja Kayu	-	1	05/01/1985	174.000,00	1.000,00	Rusak Berat
146	3.05.02.01.002	192	Meja Kerja Kayu	-	1	05/01/1985	174.000,00	1.000,00	Rusak Berat
147	3.05.02.01.002	193	Meja Kerja Kayu	-	1	05/01/1985	174.000,00	1.000,00	Rusak Berat
148	3.05.02.01.002	194	Meja Kerja Kayu	-	1	05/01/1985	174.000,00	1.000,00	Rusak Berat
149	3.05.02.01.002	199	Meja Kerja Kayu	-	1	05/01/1985	174.000,00	1.000,00	Rusak Berat
150	3.05.02.01.002	200	Meja Kerja Kayu	-	1	05/01/1985	102.000,00	1.000,00	Rusak Berat
151	3.05.02.01.002	201	Meja Kerja Kayu	-	1	05/01/1985	102.000,00	1.000,00	Rusak Berat
152	3.05.02.01.002	202	Meja Kerja Kayu	-	1	05/01/1985	102.000,00	1.000,00	Rusak Berat
153	3.05.02.01.002	203	Meja Kerja Kayu	-	1	05/01/1985	102.000,00	1.000,00	Rusak Berat
154	3.05.02.01.002	204	Meja Kerja Kayu	-	1	05/01/1985	102.000,00	1.000,00	Rusak Berat
155	3.05.02.01.002	205	Meja Kerja Kayu	-	1	05/01/1985	102.000,00	1.000,00	Rusak Berat
156	3.05.02.01.002	206	Meja Kerja Kayu	-	1	05/01/1985	102.000,00	1.000,00	Rusak Berat
157	3.05.02.01.002	207	Meja Kerja Kayu	-	1	05/01/1985	102.000,00	1.000,00	Rusak Berat
		208	Meja Kerja Kayu	-	1	05/01/1985	102.000,00	1.000,00	Rusak Berat

No	Kode Barang	NUP	Nama Barang	MarkType	Jumlah (Unit)	Tahun	Nilai Perolehan (Rp)	Nilai Perolehan (Rp)	Nilai Uraian (Rp)	Kondisi
158	3.05.02.01.002	209	Meja Kerja Kayu	-	1	05/01/1985	102.000,00	1.000,00	Rusak Berat	
159	3.05.02.01.002	210	Meja Kerja Kayu	-	1	05/01/1985	145.000,00	1.000,00	Rusak Berat	
160	3.05.02.01.002	211	Meja Kerja Kayu	-	1	05/01/1985	145.000,00	1.000,00	Rusak Berat	
161	3.05.02.01.002	212	Meja Kerja Kayu	-	1	05/01/1985	145.000,00	1.000,00	Rusak Berat	
162	3.05.02.01.002	213	Meja Kerja Kayu	-	1	05/01/1985	145.000,00	1.000,00	Rusak Berat	
163	3.05.02.01.002	214	Meja Kerja Kayu	-	1	05/01/1985	145.000,00	1.000,00	Rusak Berat	
164	3.05.02.01.002	215	Meja Kerja Kayu	-	1	05/01/1985	145.000,00	1.000,00	Rusak Berat	
165	3.05.02.01.002	216	Meja Kerja Kayu	-	1	05/01/1985	145.000,00	1.000,00	Rusak Berat	
166	3.05.02.01.002	217	Meja Kerja Kayu	-	1	05/01/1985	58.000,00	1.000,00	Rusak Berat	
167	3.05.02.01.002	244	Meja Kerja Kayu	-	1	05/01/1985	58.000,00	1.000,00	Rusak Berat	
168	3.05.02.01.002	343	Meja Kerja Kayu	-	1	05/01/2004	516.000,00	1.000,00	Rusak Berat	
169	3.05.02.01.003	203	Kursi Besi/metal	KUR P=100, L=50, T=75	1	11/10/2007	1.699.500,00	1.000,00	Rusak Berat	
170	3.05.02.01.003	204	Kursi Besi/metal	-	1	05/01/1991	26.000,00	1.000,00	Rusak Berat	
171	3.05.02.01.003	205	Kursi Besi/metal	-	1	05/01/1991	26.000,00	1.000,00	Rusak Berat	
172	3.05.02.01.003	206	Kursi Besi/metal	-	1	05/01/1991	26.000,00	1.000,00	Rusak Berat	
173	3.05.02.01.003	207	Kursi Besi/metal	-	1	05/01/1991	26.000,00	1.000,00	Rusak Berat	
174	3.05.02.01.003	208	Kursi Besi/metal	-	1	05/01/1991	26.000,00	1.000,00	Rusak Berat	
175	3.05.02.01.003	209	Kursi Besi/metal	-	1	05/01/1991	26.000,00	1.000,00	Rusak Berat	
176	3.05.02.01.003	210	Kursi Besi/metal	-	1	05/01/1991	26.000,00	1.000,00	Rusak Berat	
177	3.05.02.01.003	211	Kursi Besi/metal	-	1	05/01/1991	26.000,00	1.000,00	Rusak Berat	
178	3.05.02.01.003	212	Kursi Besi/metal	-	1	05/01/1991	26.000,00	1.000,00	Rusak Berat	
179	3.05.02.01.003	213	Kursi Besi/metal	-	1	05/01/1991	26.000,00	1.000,00	Rusak Berat	
180	3.05.02.01.003	214	Kursi Besi/metal	-	1	05/01/1991	26.000,00	1.000,00	Rusak Berat	
181	3.05.02.01.003	215	Kursi Besi/metal	-	1	05/01/1991	26.000,00	1.000,00	Rusak Berat	
182	3.05.02.01.003	216	Kursi Besi/metal	-	1	05/01/1991	26.000,00	1.000,00	Rusak Berat	
183	3.05.02.01.003	217	Kursi Besi/metal	-	1	05/01/1991	26.000,00	1.000,00	Rusak Berat	
184	3.05.02.01.003	218	Kursi Besi/metal	-	1	05/01/1991	26.000,00	1.000,00	Rusak Berat	
185	3.05.02.01.003	219	Kursi Besi/metal	-	1	05/01/1991	26.000,00	1.000,00	Rusak Berat	
186	3.05.02.01.003	220	Kursi Besi/metal	-	1	05/01/1991	26.000,00	1.000,00	Rusak Berat	
187	3.05.02.01.003	221	Kursi Besi/metal	-	1	05/01/1991	26.000,00	1.000,00	Rusak Berat	
188	3.05.02.01.003	222	Kursi Besi/metal	-	1	05/01/1991	26.000,00	1.000,00	Rusak Berat	
189	3.05.02.01.003	343	Kursi Besi/metal	-	1	05/01/1991	26.000,00	1.000,00	Rusak Berat	
190	3.05.02.01.003	344	Kursi Besi/metal	-	1	05/01/1991	26.000,00	1.000,00	Rusak Berat	
191	3.05.02.01.003	345	Kursi Besi/metal	-	1	05/01/1995	47.000,00	1.000,00	Rusak Berat	
192	3.05.02.01.003	346	Kursi Besi/metal	-	1	05/01/1995	47.000,00	1.000,00	Rusak Berat	
193	3.05.02.01.003	347	Kursi Besi/metal	-	1	05/01/1995	47.000,00	1.000,00	Rusak Berat	
194	3.05.02.01.003	348	Kursi Besi/metal	-	1	05/01/1995	47.000,00	1.000,00	Rusak Berat	
195	3.05.02.01.003	349	Kursi Besi/metal	-	1	05/01/1995	47.000,00	1.000,00	Rusak Berat	
196	3.05.02.01.003	350	Kursi Besi/metal	-	1	05/01/1995	47.000,00	1.000,00	Rusak Berat	
197	3.05.02.01.003	351	Kursi Besi/metal	-	1	05/01/1995	47.000,00	1.000,00	Rusak Berat	

No	Kode Barang	NUP	Nama Barang	Worktype	Jumlah (Unit)	Tahun Perolehan	Nilai Perolehan (Rp)	Nilai Aktiva (Rp)	Kondisi Barang
198	3.05.02.01.003	352	Kursi Besi/metal	-	1	05/01/1995	47.000,00	1.000,00	Rusak Berat
199	3.05.02.01.003	353	Kursi Besi/metal	-	1	05/01/1995	47.000,00	1.000,00	Rusak Berat
200	3.05.02.01.003	354	Kursi Besi/metal	-	1	05/01/1995	47.000,00	1.000,00	Rusak Berat
201	3.05.02.01.003	355	Kursi Besi/metal	-	1	05/01/1995	47.000,00	1.000,00	Rusak Berat
202	3.05.02.01.003	356	Kursi Besi/metal	-	1	05/01/1995	47.000,00	1.000,00	Rusak Berat
203	3.05.02.01.003	357	Kursi Besi/metal	-	1	05/01/1995	47.000,00	1.000,00	Rusak Berat
204	3.05.02.01.003	358	Kursi Besi/metal	-	1	05/01/1995	47.000,00	1.000,00	Rusak Berat
205	3.05.02.01.003	359	Kursi Besi/metal	-	1	05/01/1995	47.000,00	1.000,00	Rusak Berat
206	3.05.02.01.003	360	Kursi Besi/metal	-	1	05/01/1995	47.000,00	1.000,00	Rusak Berat
207	3.05.02.01.003	361	Kursi Besi/metal	-	1	05/01/1995	47.000,00	1.000,00	Rusak Berat
208	3.05.02.01.003	362	Kursi Besi/metal	-	1	05/01/1995	47.000,00	1.000,00	Rusak Berat
209	3.05.02.01.003	363	Kursi Besi/metal	-	1	05/01/1995	47.000,00	1.000,00	Rusak Berat
210	3.05.02.01.003	364	Kursi Besi/metal	-	1	05/01/1995	47.000,00	1.000,00	Rusak Berat
211	3.05.02.01.003	365	Kursi Besi/metal	-	1	05/01/1995	47.000,00	1.000,00	Rusak Berat
212	3.05.02.01.003	366	Kursi Besi/metal	-	1	05/01/1995	47.000,00	1.000,00	Rusak Berat
213	3.05.02.01.003	367	Kursi Besi/metal	-	1	05/01/1995	47.000,00	1.000,00	Rusak Berat
214	3.05.02.01.003	368	Kursi Besi/metal	-	1	05/01/1995	47.000,00	1.000,00	Rusak Berat
215	3.05.02.01.003	369	Kursi Besi/metal	-	1	05/01/1995	47.000,00	1.000,00	Rusak Berat
216	3.05.02.01.003	370	Kursi Besi/metal	-	1	05/01/1995	47.000,00	1.000,00	Rusak Berat
217	3.05.02.01.003	371	Kursi Besi/metal	-	1	05/01/1995	47.000,00	1.000,00	Rusak Berat
218	3.05.02.01.003	372	Kursi Besi/metal	-	1	05/01/1995	47.000,00	1.000,00	Rusak Berat
219	3.05.02.01.003	373	Kursi Besi/metal	-	1	05/01/1995	47.000,00	1.000,00	Rusak Berat
220	3.05.02.01.003	374	Kursi Besi/metal	-	1	02/04/1995	26.000,00	1.000,00	Rusak Berat
221	3.05.02.01.003	375	Kursi Besi/metal	-	1	02/04/1995	26.000,00	1.000,00	Rusak Berat
222	3.05.02.01.003	376	Kursi Besi/metal	-	1	02/04/1995	26.000,00	1.000,00	Rusak Berat
223	3.05.02.01.003	377	Kursi Besi/metal	-	1	02/04/1995	26.000,00	1.000,00	Rusak Berat
224	3.05.02.01.003	378	Kursi Besi/metal	-	1	02/04/1995	26.000,00	1.000,00	Rusak Berat
225	3.05.02.01.003	379	Kursi Besi/metal	-	1	02/04/1995	26.000,00	1.000,00	Rusak Berat
226	3.05.02.01.003	380	Kursi Besi/metal	-	1	02/04/1995	26.000,00	1.000,00	Rusak Berat
227	3.05.02.01.003	381	Kursi Besi/metal	-	1	02/04/1995	26.000,00	1.000,00	Rusak Berat
228	3.05.02.01.003	382	Kursi Besi/metal	-	1	02/04/1995	26.000,00	1.000,00	Rusak Berat
229	3.05.02.01.003	383	Kursi Besi/metal	-	1	02/04/1995	26.000,00	1.000,00	Rusak Berat
230	3.05.02.01.003	384	Kursi Besi/metal	-	1	02/04/1995	26.000,00	1.000,00	Rusak Berat
231	3.05.02.01.003	385	Kursi Besi/metal	-	1	02/04/1995	26.000,00	1.000,00	Rusak Berat
232	3.05.02.01.003	386	Kursi Besi/metal	-	1	02/04/1995	26.000,00	1.000,00	Rusak Berat
233	3.05.02.01.003	387	Kursi Besi/metal	-	1	02/04/1995	26.000,00	1.000,00	Rusak Berat
234	3.05.02.01.003	388	Kursi Besi/metal	-	1	02/04/1995	26.000,00	1.000,00	Rusak Berat
235	3.05.02.01.003	389	Kursi Besi/metal	-	1	02/04/1995	26.000,00	1.000,00	Rusak Berat
236	3.05.02.01.003	390	Kursi Besi/metal	-	1	02/04/1995	26.000,00	1.000,00	Rusak Berat
237	3.05.02.01.003	391	Kursi Besi/metal	-	1	02/04/1995	26.000,00	1.000,00	Rusak Berat

No	Kode Barang	NUP	Nama Barang	Mark/Type	Jumlah (Unit)	Tahun Perolehan	Nilai Perolehan (Rp.)	Nilai Umur (Rp.)	Kondisi Barang
238	3.05.02.01.003	392	Kursi Besi/metal		1	02/04/1995	26.000,00	1.000,00	Rusak Berat
239	3.05.02.01.003	393	Kursi Besi/metal		1	02/04/1995	182.000,00	1.000,00	Rusak Berat
240	3.05.02.01.003	394	Kursi Besi/metal		1	02/04/1995	182.000,00	1.000,00	Rusak Berat
241	3.05.02.01.003	395	Kursi Besi/metal		1	02/04/1995	182.000,00	1.000,00	Rusak Berat
242	3.05.02.01.003	396	Kursi Besi/metal		1	02/04/1995	182.000,00	1.000,00	Rusak Berat
243	3.05.02.01.003	397	Kursi Besi/metal		1	02/04/1995	182.000,00	1.000,00	Rusak Berat
244	3.05.02.01.003	398	Kursi Besi/metal		1	02/04/1995	182.000,00	1.000,00	Rusak Berat
245	3.05.02.01.003	399	Kursi Besi/metal		1	02/04/1995	182.000,00	1.000,00	Rusak Berat
246	3.05.02.01.003	400	Kursi Besi/metal		1	02/04/1995	182.000,00	1.000,00	Rusak Berat
247	3.05.02.01.003	401	Kursi Besi/metal		1	02/04/1995	182.000,00	1.000,00	Rusak Berat
248	3.05.02.01.003	402	Kursi Besi/metal		1	02/04/1995	182.000,00	1.000,00	Rusak Berat
249	3.05.02.01.003	418	Kursi Besi/metal		1	02/04/1995	182.000,00	1.000,00	Rusak Berat
250	3.05.02.01.003	429	Kursi Besi/metal		1	05/01/2002	250.000,00	1.000,00	Rusak Berat
251	3.05.02.01.003	437	Kursi Besi/metal		1	05/01/2002	250.000,00	1.000,00	Rusak Berat
252	3.05.02.01.003	472	Kursi Besi/metal		1	05/01/2002	250.000,00	1.000,00	Rusak Berat
253	3.05.02.01.003	492	Kursi Besi/metal		1	05/01/2002	250.000,00	1.000,00	Rusak Berat
254	3.05.02.01.003	493	Kursi Besi/metal		1	31/12/2002	150.000,00	1.000,00	Rusak Berat
255	3.05.02.01.003	641	Kursi Besi/metal		1	31/12/2002	150.000,00	1.000,00	Rusak Berat
256	3.05.02.01.003	659	Kursi Besi/metal	QUADRA	1	31/12/2005	430.000,00	1.000,00	Rusak Berat
257	3.05.02.01.003	675	Kursi Besi/metal	HP-18	1	31/12/2005	680.000,00	1.000,00	Rusak Berat
258	3.05.02.01.003	685	Kursi Besi/metal	HP-69	1	31/12/2005	1.040.000,00	1.000,00	Rusak Berat
259	3.05.02.01.003	708	Kursi Besi/metal	CHITOSE	1	31/12/2005	300.000,00	1.000,00	Rusak Berat
260	3.05.02.01.003	754	Kursi Besi/metal	CHITOSE CAESAR N	1	05/09/2008	352.000,00	1.000,00	Rusak Berat
261	3.05.02.01.003	785	Kursi Besi/metal	CHITOSE CAESAR N	1	05/09/2008	352.000,00	1.000,00	Rusak Berat
262	3.05.02.01.003	790	Kursi Besi/metal	CHITOSE CAESAR N	1	05/09/2008	352.000,00	1.000,00	Rusak Berat
263	3.05.02.01.003	800	Kursi Besi/metal	CHITOSE CAESAR N	1	05/09/2008	352.000,00	1.000,00	Rusak Berat
264	3.05.02.01.003	817	Kursi Besi/metal	CHITOSE CAESAR N	1	05/09/2008	352.000,00	1.000,00	Rusak Berat
265	3.05.02.01.003	818	Kursi Besi/metal	CHITOSE CAESAR N	1	05/09/2008	352.000,00	1.000,00	Rusak Berat
266	3.05.02.01.003	973	Kursi Besi/metal	CHITOSE CAESAR N	1	05/09/2008	352.000,00	1.000,00	Rusak Berat
267	3.05.02.01.003	1017	Kursi Besi/metal	CHITOSE CAESAR N	1	05/09/2008	352.000,00	1.000,00	Rusak Berat
268	3.05.02.01.003	1028	Kursi Besi/metal	CHITOSE CAESAR N	1	05/09/2008	352.000,00	1.000,00	Rusak Berat
269	3.05.02.01.003	1030	Kursi Besi/metal	CHITOSE CAESAR N	1	12/12/2012	552.200,00	1.000,00	Rusak Berat
270	3.05.02.01.003	1050	Kursi Besi/metal	CHITOSE CAESAR N	1	12/12/2012	552.200,00	1.000,00	Rusak Berat
271	3.05.02.01.003	1051	Kursi Besi/metal	KURSI KERJA COKLAT	1	26/03/2013	686.000,00	1.000,00	Rusak Berat
272	3.05.02.01.003	1064	Kursi Besi/metal	KURSI KERJA COKLAT	1	26/03/2013	686.000,00	1.000,00	Rusak Berat
273	3.05.02.01.003	1084	Kursi Besi/metal	CHITOSE	1	12/12/2013	390.500,00	1.000,00	Rusak Berat
274	3.05.02.01.003	1087	Kursi Besi/metal	CHITOSE	1	12/12/2013	390.500,00	1.000,00	Rusak Berat
275	3.05.02.01.003	1088	Kursi Besi/metal	CHITOSE	1	12/12/2013	390.500,00	1.000,00	Rusak Berat
276	3.05.02.01.003	1091	Kursi Besi/metal	CHITOSE	1	12/12/2013	390.500,00	1.000,00	Rusak Berat
277	3.05.02.01.003	1096	Kursi Besi/metal	CHITOSE	1	12/12/2013	390.500,00	1.000,00	Rusak Berat

No	Kode Barang	NUP	Nama Barang	Mark/Type	Jumlah (Unit)	Tahun Perolehan	Nilai Perolehan (Rp.)	Nilai Limit (Rp.)	Kondisi Barang
276	3.05.02.01.003	1097	Kursi Besi/metal	CHITOSE	1	12/12/2013	390.500,00	1.000,00	Rusak Berat
279	3.05.02.01.003	1098	Kursi Besi/metal	CHITOSE	1	12/12/2013	390.500,00	1.000,00	Rusak Berat
280	3.05.02.01.003	1101	Kursi Besi/metal	CHITOSE	1	12/12/2013	390.500,00	1.000,00	Rusak Berat
281	3.05.02.01.003	1106	Kursi Besi/metal	CHITOSE	1	12/12/2013	390.500,00	1.000,00	Rusak Berat
282	3.05.02.01.003	1116	Kursi Besi/metal	CHITOSE	1	12/12/2013	390.500,00	1.000,00	Rusak Berat
283	3.05.02.01.003	1117	Kursi Besi/metal	CHITOSE	1	12/12/2013	390.500,00	1.000,00	Rusak Berat
284	3.05.02.01.003	1122	Kursi Besi/metal	CHITOSE	1	12/12/2013	390.500,00	1.000,00	Rusak Berat
285	3.05.02.01.003	1124	Kursi Besi/metal	CHITOSE	1	12/12/2013	390.500,00	1.000,00	Rusak Berat
286	3.05.02.01.003	1125	Kursi Besi/metal	CHITOSE	1	12/12/2013	390.500,00	1.000,00	Rusak Berat
287	3.05.02.01.003	1130	Kursi Besi/metal	CHITOSE	1	12/12/2013	390.500,00	1.000,00	Rusak Berat
288	3.05.02.01.003	1133	Kursi Besi/metal	CHITOSE	1	12/12/2013	390.500,00	1.000,00	Rusak Berat
289	3.05.02.01.003	1134	Kursi Besi/metal	CHITOSE	1	12/12/2013	390.500,00	1.000,00	Rusak Berat
290	3.05.02.01.003	1139	Kursi Besi/metal	CHITOSE	1	12/12/2013	390.500,00	1.000,00	Rusak Berat
291	3.05.02.01.003	1142	Kursi Besi/metal	CHITOSE	1	12/12/2013	390.500,00	1.000,00	Rusak Berat
292	3.05.02.01.003	1146	Kursi Besi/metal	CHITOSE	1	12/12/2013	390.500,00	1.000,00	Rusak Berat
293	3.05.02.01.003	1147	Kursi Besi/metal	CHITOSE	1	12/12/2013	390.500,00	1.000,00	Rusak Berat
294	3.05.02.01.003	1148	Kursi Besi/metal	CHITOSE	1	12/12/2013	390.500,00	1.000,00	Rusak Berat
295	3.05.02.01.004	48	Kursi Kayu	KAYU	1	31/12/2005	250.000,00	1.000,00	Rusak Berat
296	3.05.02.01.005	1	Sice	UKIR-UKIRAN	1	02/04/1960	246.000,00	1.000,00	Rusak Berat
297	3.05.02.01.005	2	Sice	-	1	02/04/1981	189.000,00	1.000,00	Rusak Berat
298	3.05.02.01.005	3	Sice	-	1	02/04/1981	189.000,00	1.000,00	Rusak Berat
299	3.05.02.01.005	4	Sice	-	1	02/04/1986	686.000,00	1.000,00	Rusak Berat
300	3.05.02.01.005	5	Sice	-	1	02/04/1986	693.000,00	1.000,00	Rusak Berat
301	3.05.02.01.005	7	Sice	-	1	02/04/1996	890.000,00	1.000,00	Rusak Berat
302	3.05.02.01.005	8	Sice	-	1	02/04/1997	2.049.000,00	1.000,00	Rusak Berat
303	3.05.02.01.005	9	Sice	-	1	02/04/1997	720.000,00	1.000,00	Rusak Berat
304	3.05.02.01.005	10	Sice	-	1	02/04/1998	1.414.000,00	1.000,00	Rusak Berat
305	3.05.02.01.005	12	Sice	KAYU JATI	1	02/04/1998	742.000,00	1.000,00	Rusak Berat
306	3.05.02.01.005	13	Sice	-	1	02/04/1998	785.000,00	1.000,00	Rusak Berat
307	3.05.02.01.005	14	Sice	-	1	05/01/1999	5.242.000,00	1.000,00	Rusak Berat
308	3.05.02.01.005	15	Sice	-	1	05/01/1999	5.242.000,00	1.000,00	Rusak Berat
309	3.05.02.01.005	18	Sice	-	1	02/04/1999	730.000,00	1.000,00	Rusak Berat
310	3.05.02.01.005	19	Sice	-	1	02/04/1999	730.000,00	1.000,00	Rusak Berat
311	3.05.02.01.005	20	Sice	-	1	02/04/1999	730.000,00	1.000,00	Rusak Berat
312	3.05.02.01.005	21	Sice	-	1	02/04/1999	730.000,00	1.000,00	Rusak Berat
313	3.05.02.01.005	22	Sice	-	1	02/04/1999	853.000,00	1.000,00	Rusak Berat
314	3.05.02.01.005	23	Sice	-	1	31/12/2003	614.000,00	1.000,00	Rusak Berat
315	3.05.02.01.005	24	Sice	-	1	31/12/2003	614.000,00	1.000,00	Rusak Berat
316	3.05.02.01.016	91	Kasur/spring Bed	-	1	05/01/1999	517.000,00	1.000,00	Rusak Berat
317	3.05.02.01.016	92	Kasur/spring Bed	-	1	05/01/1999	517.000,00	1.000,00	Rusak Berat

No	Kode Barang	NUP	Nama Barang	Merch/Type	Jumlah (Unit)	Tahun Perolehan	Nilai Perolehan (Rp)	Nilai Limit (Rp)	Kondisi Barang
318	3.05.02.01.019	21	Meja Makan Kayu	-	1	05/01/1989	1.398.000,00	1.000,00	Rusak Berat
319	3.05.02.01.019	22	Meja Makan Kayu	-	1	05/01/1989	1.398.000,00	1.000,00	Rusak Berat
320	3.05.02.01.019	23	Meja Makan Kayu	-	1	05/01/1989	1.398.000,00	1.000,00	Rusak Berat
321	3.05.02.01.019	24	Meja Makan Kayu	-	1	05/01/1989	1.398.000,00	1.000,00	Rusak Berat
322	3.05.02.01.019	25	Meja Makan Kayu	-	1	05/01/1989	1.398.000,00	1.000,00	Rusak Berat
323	3.05.02.01.019	26	Meja Makan Kayu	-	1	05/01/1989	1.398.000,00	1.000,00	Rusak Berat
324	3.05.02.01.019	27	Meja Makan Kayu	-	1	05/01/1989	1.398.000,00	1.000,00	Rusak Berat
325	3.05.02.01.019	28	Meja Makan Kayu	-	1	05/01/1989	1.398.000,00	1.000,00	Rusak Berat
326	3.05.02.01.019	29	Meja Makan Kayu	-	1	05/01/1989	1.398.000,00	1.000,00	Rusak Berat
327	3.05.02.01.019	30	Meja Makan Kayu	-	1	05/01/1989	1.398.000,00	1.000,00	Rusak Berat
328	3.05.02.01.019	31	Meja Makan Kayu	-	1	05/01/1989	1.398.000,00	1.000,00	Rusak Berat
329	3.05.02.01.019	32	Meja Makan Kayu	-	1	05/01/1989	1.398.000,00	1.000,00	Rusak Berat
330	3.05.02.01.019	33	Meja Makan Kayu	-	1	02/04/1989	1.411.000,00	1.000,00	Rusak Berat
331	3.05.02.01.019	34	Meja Makan Kayu	-	1	02/04/1989	1.411.000,00	1.000,00	Rusak Berat
332	3.05.02.01.019	35	Meja Makan Kayu	-	1	02/04/1989	1.411.000,00	1.000,00	Rusak Berat
333	3.05.02.01.019	36	Meja Makan Kayu	-	1	02/04/1989	1.411.000,00	1.000,00	Rusak Berat
334	3.05.02.01.019	37	Meja Makan Kayu	-	1	02/04/1989	1.411.000,00	1.000,00	Rusak Berat
335	3.05.02.01.024	17	Rak Sepatu (Alumunium)	-	1	12/12/2013	203.170,00	1.000,00	Rusak Berat
336	3.05.02.01.024	18	Rak Sepatu (Alumunium)	-	1	12/12/2013	203.170,00	1.000,00	Rusak Berat
337	3.05.02.01.024	19	Rak Sepatu (Alumunium)	-	1	12/12/2013	203.170,00	1.000,00	Rusak Berat
338	3.05.02.03.001	2	Mesin Penghisap Debu/vacuum Cleaner	-	1	05/01/2004	1.424.000,00	1.000,00	Rusak Berat
339	3.05.02.03.001	3	Mesin Penghisap Debu/vacuum Cleaner	-	1	05/01/2004	2.425.000,00	1.000,00	Rusak Berat
340	3.05.02.04.001	3	Lemari Es	TOSHIBA	1	31/12/2002	1.221.000,00	5.000,00	Rusak Berat
341	3.05.02.04.001	4	Lemari Es	TOSHIBA	1	31/12/2002	1.221.000,00	5.000,00	Rusak Berat
342	3.05.02.04.001	7	Lemari Es	UCHIDA 200 L	1	31/12/2005	2.652.000,00	5.000,00	Rusak Berat
343	3.05.02.04.001	8	Lemari Es	UCHIDA 300 L	1	31/12/2005	4.116.000,00	5.000,00	Rusak Berat
344	3.05.02.04.001	15	Lemari Es	KULKAS 2 PINTU	1	09/12/2008	3.960.000,00	5.000,00	Rusak Berat
345	3.05.02.04.001	20	Lemari Es	SHARP	1	10/10/2016	2.668.900,00	5.000,00	Rusak Berat
346	3.05.02.04.004	4	A.C. Split	NATIONAL	1	31/12/2004	3.144.000,00	1.000,00	Rusak Berat
347	3.05.02.04.004	22	A.C. Split	SHARP 1 PK	1	31/12/2005	4.965.000,00	1.000,00	Rusak Berat
348	3.05.02.04.004	24	A.C. Split	SHARP 1 PK	1	31/12/2005	4.965.000,00	5.000,00	Rusak Berat
349	3.05.02.05.012	2	Mesin Parutan Kelapa	-	1	31/12/2005	6.391.000,00	1.000,00	Rusak Berat
350	3.05.02.05.017	1	Panci	-	1	27/09/2013	442.000,00	1.000,00	Rusak Berat
351	3.05.02.05.017	2	Panci	-	1	27/09/2013	442.000,00	1.000,00	Rusak Berat
352	3.05.02.05.017	3	Panci	-	1	27/09/2013	398.000,00	1.000,00	Rusak Berat
353	3.05.02.05.017	4	Panci	-	1	27/09/2013	660.000,00	1.000,00	Rusak Berat
354	3.05.02.05.017	5	Panci	-	1	27/09/2013	660.000,00	1.000,00	Rusak Berat
355	3.05.02.05.018	1	Blender	PHILLIPS	1	17/12/2012	450.000,00	1.000,00	Rusak Berat
356	3.05.02.05.018	2	Blender	PHILLIPS	1	17/12/2012	450.000,00	1.000,00	Rusak Berat
357	3.05.02.05.018	3	Blender	PHILLIPS	1	17/12/2012	450.000,00	1.000,00	Rusak Berat

No	Kode Barang	NUP	Nama Barang	Merk/Type	Jumlah (Unit)	Tahun Perolehan	Nilai Perolehan (Rp.)	Nilai Limit (Rp.)	Kondisi Barang
358	3.05.02.05.018	4	Blender	TOKOYO	1	17/12/2012	1.430.000,00	1.000,00	Rusak Berat
359	3.05.02.05.018	5	Blender	TOKOYO	1	17/12/2012	1.430.000,00	1.000,00	Rusak Berat
360	3.05.02.05.018	6	Blender	TOKOYO	1	17/12/2012	1.430.000,00	1.000,00	Rusak Berat
361	3.05.02.05.018	11	Blender	PHILIP	1	27/08/2015	815.000,00	1.000,00	Rusak Berat
362	3.05.02.05.018	12	Blender	PHILIP	1	27/08/2015	815.000,00	1.000,00	Rusak Berat
363	3.05.02.06.002	1	Televisi	-	1	05/01/2004	361.000,00	1.000,00	Rusak Berat
364	3.05.02.06.002	2	Televisi	-	1	05/01/2004	361.000,00	1.000,00	Rusak Berat
365	3.05.02.06.002	3	Televisi	-	1	05/01/2004	361.000,00	1.000,00	Rusak Berat
366	3.05.02.06.002	4	Televisi	LG 29"	1	31/12/2004	3.788.000,00	1.000,00	Rusak Berat
367	3.05.02.06.002	5	Televisi	LG 29"	1	31/12/2004	3.788.000,00	1.000,00	Rusak Berat
368	3.05.02.06.002	7	Televisi	LG 21"	1	31/12/2004	2.655.000,00	1.000,00	Rusak Berat
369	3.05.02.06.002	8	Televisi	LG 21"	1	31/12/2004	2.655.000,00	1.000,00	Rusak Berat
370	3.05.02.06.002	9	Televisi	LG 21"	1	31/12/2004	2.655.000,00	1.000,00	Rusak Berat
371	3.05.02.06.002	10	Televisi	LG 21"	1	31/12/2004	2.655.000,00	1.000,00	Rusak Berat
372	3.05.02.06.002	11	Televisi	LG 21"	1	31/12/2004	2.655.000,00	1.000,00	Rusak Berat
373	3.05.02.06.002	12	Televisi	TOSHIBA 29"	1	16/06/2006	5.059.000,00	1.000,00	Rusak Berat
374	3.05.02.06.002	13	Televisi	TV TOSHIBA 21"	1	16/06/2006	2.936.000,00	1.000,00	Rusak Berat
375	3.05.02.06.002	14	Televisi	TV TOSHIBA 21"	1	16/06/2006	2.936.000,00	1.000,00	Rusak Berat
376	3.05.02.06.002	15	Televisi	TV TOSHIBA 21"	1	16/06/2006	2.936.000,00	1.000,00	Rusak Berat
377	3.05.02.06.002	16	Televisi	TV TOSHIBA 21"	1	16/06/2006	2.936.000,00	1.000,00	Rusak Berat
378	3.05.02.06.002	17	Televisi	TV TOSHIBA 21"	1	16/06/2006	2.936.000,00	1.000,00	Rusak Berat
379	3.05.02.06.002	18	Televisi	TV TOSHIBA 21"	1	16/06/2006	2.936.000,00	1.000,00	Rusak Berat
380	3.05.02.06.002	19	Televisi	TV TOSHIBA 21"	1	16/06/2006	2.936.000,00	1.000,00	Rusak Berat
381	3.05.02.06.002	20	Televisi	TV TOSHIBA 21"	1	16/06/2006	2.936.000,00	1.000,00	Rusak Berat
382	3.05.02.06.002	21	Televisi	TV TOSHIBA 21"	1	16/06/2006	2.936.000,00	1.000,00	Rusak Berat
383	3.05.02.06.002	22	Televisi	TV TOSHIBA 21"	1	16/06/2006	2.936.000,00	1.000,00	Rusak Berat
384	3.05.02.06.002	23	Televisi	TV TOSHIBA 21"	1	16/06/2006	2.936.000,00	1.000,00	Rusak Berat
385	3.05.02.06.002	24	Televisi	TV TOSHIBA 21"	1	16/06/2006	2.936.000,00	1.000,00	Rusak Berat
386	3.05.02.06.002	25	Televisi	TV TOSHIBA 21"	1	16/06/2006	2.936.000,00	1.000,00	Rusak Berat
387	3.05.02.06.002	26	Televisi	TV TOSHIBA 21"	1	16/06/2006	2.936.000,00	1.000,00	Rusak Berat
388	3.05.02.06.002	27	Televisi	TV	1	09/12/2008	4.469.000,00	1.000,00	Rusak Berat
389	3.05.02.06.002	44	Televisi	LG	1	30/10/2012	1.925.000,00	5.000,00	Rusak Berat
390	3.05.02.06.008	2	Sound System	TOA CA1121	1	31/12/2003	13.483.000,00	5.000,00	Rusak Berat
391	3.05.02.06.008	4	Sound System	CERVIN MIXER 24 CENEL	1	31/12/2005	74.485.000,00	10.000,00	Rusak Berat
392	3.05.02.06.008	5	Sound System	POWER MARTIN ROLAND PA 700	1	16/06/2006	74.750.000,00	10.000,00	Rusak Berat
393	3.05.02.06.009	1	Compact Disc Player(alat Rumah Tangga)	-	1	10/12/2007	19.750.000,00	1.000,00	Rusak Berat
394	3.05.02.06.013	1	Megaphone	TOA	1	27/09/2013	761.000,00	1.000,00	Rusak Berat
395	3.05.02.06.013	2	Megaphone	TOA	1	27/09/2013	734.000,00	1.000,00	Rusak Berat

No	Kode Barang	NUP	Nama Barang	Merk/Type	Jumlah (Unit)	Tahun Perolehan	Nilai Perolehan (Rp)	Nilai Unit (Rp)	Kondisi Barang
396	3.05.02.06.035	1	Kaca Hias	-	1	05/01/2004	150.000,00	1.000,00	Rusak Berat
397	3.05.02.06.035	2	Kaca Hias	-	1	05/01/2004	150.000,00	1.000,00	Rusak Berat
398	3.05.02.06.035	3	Kaca Hias	-	1	05/01/2004	150.000,00	1.000,00	Rusak Berat
399	3.05.02.06.035	4	Kaca Hias	-	1	05/01/2004	150.000,00	1.000,00	Rusak Berat
400	3.05.02.06.035	5	Kaca Hias	-	1	05/01/2004	150.000,00	1.000,00	Rusak Berat
401	3.05.02.06.035	6	Kaca Hias	-	1	05/01/2004	150.000,00	1.000,00	Rusak Berat
402	3.05.02.06.035	7	Kaca Hias	-	1	05/01/2004	150.000,00	1.000,00	Rusak Berat
403	3.05.02.06.035	8	Kaca Hias	-	1	05/01/2004	150.000,00	1.000,00	Rusak Berat
404	3.05.02.06.035	9	Kaca Hias	-	1	05/01/2004	150.000,00	1.000,00	Rusak Berat
405	3.05.02.06.035	10	Kaca Hias	-	1	05/01/2004	150.000,00	1.000,00	Rusak Berat
406	3.05.02.06.035	11	Kaca Hias	-	1	05/01/2004	150.000,00	1.000,00	Rusak Berat
407	3.05.02.06.035	12	Kaca Hias	-	1	05/01/2004	150.000,00	1.000,00	Rusak Berat
408	3.05.02.06.035	13	Kaca Hias	-	1	05/01/2004	150.000,00	1.000,00	Rusak Berat
409	3.05.02.06.035	14	Kaca Hias	-	1	05/01/2004	150.000,00	1.000,00	Rusak Berat
410	3.05.02.06.036	36	Dispenser	MODENA	1	12/12/2013	2.100.450,00	1.000,00	Rusak Berat
411	3.05.02.06.036	41	Dispenser	MODENA	1	17/03/2014	2.178.000,00	1.000,00	Rusak Berat
412	3.05.02.06.036	47	Dispenser	MODENA	1	10/10/2016	1.238.900,00	2.000,00	Rusak Berat
413	3.05.02.06.036	58	Dispenser	SANKEN	1	28/04/2011	165.000,00	1.000,00	Rusak Berat
414	3.05.02.06.058	338	Gordyinkray	VITRAGE	1	28/04/2011	165.000,00	1.000,00	Rusak Berat
415	3.05.02.06.058	339	Gordyinkray	VITRAGE	1	28/04/2011	165.000,00	1.000,00	Rusak Berat
416	3.05.02.06.058	340	Gordyinkray	VITRAGE	1	28/04/2011	165.000,00	1.000,00	Rusak Berat
417	3.05.02.06.058	341	Gordyinkray	VITRAGE	1	28/04/2011	165.000,00	1.000,00	Rusak Berat
418	3.05.02.06.058	342	Gordyinkray	VITRAGE	1	28/04/2011	165.000,00	1.000,00	Rusak Berat
419	3.05.02.06.058	343	Gordyinkray	VITRAGE	1	28/04/2011	165.000,00	1.000,00	Rusak Berat
420	3.05.02.06.058	344	Gordyinkray	VITRAGE	1	28/04/2011	165.000,00	1.000,00	Rusak Berat
421	3.05.02.06.058	345	Gordyinkray	VITRAGE	1	28/04/2011	165.000,00	1.000,00	Rusak Berat
422	3.05.02.06.058	346	Gordyinkray	VITRAGE	1	28/04/2011	165.000,00	1.000,00	Rusak Berat
423	3.05.02.06.058	347	Gordyinkray	VITRAGE	1	28/04/2011	165.000,00	1.000,00	Rusak Berat
424	3.05.02.06.058	348	Gordyinkray	VITRAGE	1	28/04/2011	165.000,00	1.000,00	Rusak Berat
425	3.05.02.06.058	349	Gordyinkray	VITRAGE	1	28/04/2011	165.000,00	1.000,00	Rusak Berat
426	3.05.02.06.058	350	Gordyinkray	VITRAGE	1	28/04/2011	165.000,00	1.000,00	Rusak Berat
427	3.05.02.06.058	351	Gordyinkray	VITRAGE	1	28/04/2011	165.000,00	1.000,00	Rusak Berat
428	3.05.02.06.058	352	Gordyinkray	VITRAGE	1	28/04/2011	165.000,00	1.000,00	Rusak Berat
429	3.05.02.06.058	353	Gordyinkray	VITRAGE	1	28/04/2011	165.000,00	1.000,00	Rusak Berat
430	3.05.02.06.058	354	Gordyinkray	VITRAGE	1	28/04/2011	165.000,00	1.000,00	Rusak Berat
431	3.05.02.06.058	355	Gordyinkray	VITRAGE	1	28/04/2011	165.000,00	1.000,00	Rusak Berat
432	3.05.02.06.058	356	Gordyinkray	VITRAGE	1	28/04/2011	165.000,00	1.000,00	Rusak Berat
433	3.05.02.06.058	357	Gordyinkray	VITRAGE	1	28/04/2011	165.000,00	1.000,00	Rusak Berat
434	3.05.02.06.058	358	Gordyinkray	VITRAGE	1	28/04/2011	165.000,00	1.000,00	Rusak Berat
435	3.05.02.06.058	359	Gordyinkray	VITRAGE	1	28/04/2011	165.000,00	1.000,00	Rusak Berat

No	Kode Barang	NUP	Nama Barang	Merk/Type	Jumlah (Unit)	Tahun Perolehan	Nilai Perolehan (Rp)	Nilai Limit (Rp)	Kondisi Barang
476	3.05.02.06.058	400	Gordyinkray	VITRAGE	1	28/04/2011	165.000,00	1.000,00	Rusak Berat
477	3.05.02.06.058	401	Gordyinkray	VITRAGE	1	28/04/2011	165.000,00	1.000,00	Rusak Berat
478	3.05.02.06.058	402	Gordyinkray	VITRAGE	1	28/04/2011	165.000,00	1.000,00	Rusak Berat
479	3.05.02.06.058	403	Gordyinkray	VITRAGE	1	28/04/2011	165.000,00	1.000,00	Rusak Berat
480	3.05.02.06.058	404	Gordyinkray	VITRAGE	1	28/04/2011	165.000,00	1.000,00	Rusak Berat
481	3.05.02.06.058	405	Gordyinkray	VITRAGE	1	28/04/2011	165.000,00	1.000,00	Rusak Berat
482	3.05.02.06.058	406	Gordyinkray	VITRAGE	1	28/04/2011	165.000,00	1.000,00	Rusak Berat
483	3.05.02.06.058	407	Gordyinkray	VITRAGE	1	28/04/2011	165.000,00	1.000,00	Rusak Berat
484	3.05.02.06.058	408	Gordyinkray	VITRAGE	1	28/04/2011	165.000,00	1.000,00	Rusak Berat
485	3.05.02.06.058	409	Gordyinkray	VITRAGE	1	28/04/2011	165.000,00	1.000,00	Rusak Berat
486	3.05.02.06.058	410	Gordyinkray	VITRAGE	1	28/04/2011	165.000,00	1.000,00	Rusak Berat
487	3.05.02.06.058	411	Gordyinkray	VITRAGE	1	28/04/2011	165.000,00	1.000,00	Rusak Berat
488	3.05.02.06.058	412	Gordyinkray	VITRAGE	1	28/04/2011	165.000,00	1.000,00	Rusak Berat
489	3.05.02.06.058	413	Gordyinkray	VITRAGE	1	28/04/2011	165.000,00	1.000,00	Rusak Berat
490	3.05.02.06.058	414	Gordyinkray	VITRAGE	1	28/04/2011	165.000,00	1.000,00	Rusak Berat
491	3.05.02.06.058	415	Gordyinkray	VITRAGE	1	28/04/2011	165.000,00	1.000,00	Rusak Berat
492	3.05.02.06.058	416	Gordyinkray	VITRAGE	1	28/04/2011	165.000,00	1.000,00	Rusak Berat
493	3.05.02.06.058	417	Gordyinkray	VITRAGE	1	28/04/2011	165.000,00	1.000,00	Rusak Berat
494	3.05.02.06.058	418	Gordyinkray	VITRAGE	1	28/04/2011	165.000,00	1.000,00	Rusak Berat
495	3.05.02.06.058	419	Gordyinkray	VITRAGE	1	28/04/2011	165.000,00	1.000,00	Rusak Berat
496	3.05.02.06.058	420	Gordyinkray	VITRAGE	1	28/04/2011	165.000,00	1.000,00	Rusak Berat
497	3.05.02.06.058	421	Gordyinkray	VITRAGE	1	28/04/2011	165.000,00	1.000,00	Rusak Berat
498	3.05.02.06.058	422	Gordyinkray	VITRAGE	1	28/04/2011	165.000,00	1.000,00	Rusak Berat
499	3.05.02.06.058	423	Gordyinkray	VITRAGE	1	28/04/2011	165.000,00	1.000,00	Rusak Berat
500	3.05.02.06.058	424	Gordyinkray	VITRAGE	1	28/04/2011	165.000,00	1.000,00	Rusak Berat
501	3.05.02.06.058	425	Gordyinkray	VITRAGE	1	28/04/2011	165.000,00	1.000,00	Rusak Berat
502	3.05.02.06.058	426	Gordyinkray	VITRAGE	1	28/04/2011	165.000,00	1.000,00	Rusak Berat
503	3.05.02.06.058	427	Gordyinkray	VITRAGE	1	28/04/2011	165.000,00	1.000,00	Rusak Berat
504	3.05.02.06.058	428	Gordyinkray	VITRAGE	1	28/04/2011	165.000,00	1.000,00	Rusak Berat
505	3.05.02.06.058	429	Gordyinkray	VITRAGE	1	28/04/2011	165.000,00	1.000,00	Rusak Berat
506	3.05.02.06.058	430	Gordyinkray	VITRAGE	1	28/04/2011	165.000,00	1.000,00	Rusak Berat
507	3.05.02.06.058	431	Gordyinkray	VITRAGE	1	28/04/2011	165.000,00	1.000,00	Rusak Berat
508	3.05.02.06.058	432	Gordyinkray	VITRAGE	1	28/04/2011	165.000,00	1.000,00	Rusak Berat
509	3.05.02.06.058	433	Gordyinkray	VITRAGE	1	28/04/2011	165.000,00	1.000,00	Rusak Berat
510	3.05.02.06.058	434	Gordyinkray	VITRAGE	1	28/04/2011	165.000,00	1.000,00	Rusak Berat
511	3.05.02.06.058	435	Gordyinkray	VITRAGE	1	28/04/2011	165.000,00	1.000,00	Rusak Berat
512	3.05.02.06.058	436	Gordyinkray	VITRAGE	1	28/04/2011	165.000,00	1.000,00	Rusak Berat
513	3.05.02.06.058	437	Gordyinkray	VITRAGE	1	28/04/2011	165.000,00	1.000,00	Rusak Berat
514	3.05.02.06.058	438	Gordyinkray	VITRAGE	1	28/04/2011	165.000,00	1.000,00	Rusak Berat
515	3.05.02.06.058	439	Gordyinkray	VITRAGE	1	28/04/2011	165.000,00	1.000,00	Rusak Berat

No	Kode Barang	NUP	Nama Barang	Merk/Type	Jumlah (Unit)	Tahun Perolehan	Nilai Perolehan (Rp)	Nilai Limit (Rp)	Kondisi Barang
516	3.05.02.06.058	440	Gordyin/kray	VITRAGE	1	28/04/2011	165.000,00	1.000,00	Rusak Berat
517	3.05.02.06.058	441	Gordyin/kray	VITRAGE	1	28/04/2011	165.000,00	1.000,00	Rusak Berat
518	3.05.02.06.058	442	Gordyin/kray	VITRAGE	1	28/04/2011	165.000,00	1.000,00	Rusak Berat
519	3.05.02.06.058	443	Gordyin/kray	VITRAGE	1	28/04/2011	165.000,00	1.000,00	Rusak Berat
520	3.05.02.06.058	444	Gordyin/kray	VITRAGE	1	28/04/2011	165.000,00	1.000,00	Rusak Berat
521	3.05.02.06.058	445	Gordyin/kray	VITRAGE	1	28/04/2011	165.000,00	1.000,00	Rusak Berat
522	3.05.02.06.058	446	Gordyin/kray	VITRAGE	1	28/04/2011	165.000,00	1.000,00	Rusak Berat
523	3.05.02.06.058	447	Gordyin/kray	VITRAGE	1	28/04/2011	165.000,00	1.000,00	Rusak Berat
524	3.05.02.06.058	448	Gordyin/kray	VITRAGE	1	28/04/2011	165.000,00	1.000,00	Rusak Berat
525	3.05.02.06.058	449	Gordyin/kray	VITRAGE	1	28/04/2011	165.000,00	1.000,00	Rusak Berat
526	3.05.02.06.058	450	Gordyin/kray	VITRAGE	1	28/04/2011	165.000,00	1.000,00	Rusak Berat
527	3.05.02.06.058	451	Gordyin/kray	VITRAGE	1	28/04/2011	165.000,00	1.000,00	Rusak Berat
528	3.05.02.06.058	452	Gordyin/kray	VITRAGE	1	28/04/2011	165.000,00	1.000,00	Rusak Berat
529	3.05.02.06.058	453	Gordyin/kray	VITRAGE	1	28/04/2011	165.000,00	1.000,00	Rusak Berat
530	3.05.02.06.058	454	Gordyin/kray	VITRAGE	1	28/04/2011	165.000,00	1.000,00	Rusak Berat
531	3.05.02.06.058	455	Gordyin/kray	VITRAGE	1	28/04/2011	165.000,00	1.000,00	Rusak Berat
532	3.05.02.06.058	456	Gordyin/kray	VITRAGE	1	28/04/2011	165.000,00	1.000,00	Rusak Berat
533	3.05.02.06.058	457	Gordyin/kray	VITRAGE	1	28/04/2011	165.000,00	1.000,00	Rusak Berat
534	3.05.02.06.058	458	Gordyin/kray	VITRAGE	1	28/04/2011	165.000,00	1.000,00	Rusak Berat
535	3.05.02.06.058	459	Gordyin/kray	VITRAGE	1	28/04/2011	165.000,00	1.000,00	Rusak Berat
536	3.05.02.06.058	460	Gordyin/kray	VITRAGE	1	28/04/2011	165.000,00	1.000,00	Rusak Berat
537	3.05.02.06.058	461	Gordyin/kray	VITRAGE	1	28/04/2011	165.000,00	1.000,00	Rusak Berat
538	3.05.02.06.058	462	Gordyin/kray	VITRAGE	1	28/04/2011	165.000,00	1.000,00	Rusak Berat
539	3.05.02.06.058	463	Gordyin/kray	VITRAGE	1	28/04/2011	165.000,00	1.000,00	Rusak Berat
540	3.05.02.06.058	464	Gordyin/kray	VITRAGE	1	28/04/2011	165.000,00	1.000,00	Rusak Berat
541	3.05.02.06.058	465	Gordyin/kray	VITRAGE	1	28/04/2011	165.000,00	1.000,00	Rusak Berat
542	3.05.02.06.058	466	Gordyin/kray	VITRAGE	1	28/04/2011	165.000,00	1.000,00	Rusak Berat
543	3.05.02.06.058	467	Gordyin/kray	VITRAGE	1	28/04/2011	165.000,00	1.000,00	Rusak Berat
544	3.05.02.06.058	468	Gordyin/kray	VITRAGE	1	28/04/2011	165.000,00	1.000,00	Rusak Berat
545	3.05.02.06.058	469	Gordyin/kray	VITRAGE	1	28/04/2011	165.000,00	1.000,00	Rusak Berat
546	3.05.02.06.058	470	Gordyin/kray	VITRAGE	1	28/04/2011	165.000,00	1.000,00	Rusak Berat
547	3.05.02.06.058	471	Gordyin/kray	VITRAGE	1	28/04/2011	165.000,00	1.000,00	Rusak Berat
548	3.05.02.06.058	472	Gordyin/kray	VITRAGE	1	28/04/2011	165.000,00	1.000,00	Rusak Berat
549	3.05.02.06.058	473	Gordyin/kray	VITRAGE	1	28/04/2011	165.000,00	1.000,00	Rusak Berat
550	3.05.02.06.058	474	Gordyin/kray	VITRAGE	1	28/04/2011	165.000,00	1.000,00	Rusak Berat
551	3.05.02.06.058	475	Gordyin/kray	VITRAGE	1	28/04/2011	165.000,00	1.000,00	Rusak Berat
552	3.05.02.06.058	476	Gordyin/kray	VITRAGE	1	28/04/2011	165.000,00	1.000,00	Rusak Berat
553	3.05.02.06.058	477	Gordyin/kray	VITRAGE	1	28/04/2011	165.000,00	1.000,00	Rusak Berat
554	3.05.02.06.058	478	Gordyin/kray	VITRAGE	1	28/04/2011	165.000,00	1.000,00	Rusak Berat
555	3.05.02.06.058	479	Gordyin/kray	VITRAGE	1	28/04/2011	165.000,00	1.000,00	Rusak Berat

No	Kode Barang	NUP	Nama Barang	Merk/Type	Jumlah (Unit)	Tahun Perolehan	Nilai Perolehan (Rp)	Nilai Utas (Rp)	Kondisi Barang
556	3.05.02.06.058	480	Gordynkray	VITRAGE	1	28/04/2011	165.000,00	1.000,00	Rusak Berat
557	3.05.02.06.058	481	Gordynkray	VITRAGE	1	28/04/2011	165.000,00	1.000,00	Rusak Berat
558	3.05.02.06.058	482	Gordynkray	VITRAGE	1	28/04/2011	165.000,00	1.000,00	Rusak Berat
559	3.05.02.06.058	483	Gordynkray	VITRAGE	1	28/04/2011	165.000,00	1.000,00	Rusak Berat
560	3.05.02.06.058	484	Gordynkray	VITRAGE	1	28/04/2011	165.000,00	1.000,00	Rusak Berat
561	3.05.02.06.058	485	Gordynkray	VITRAGE	1	28/04/2011	165.000,00	1.000,00	Rusak Berat
562	3.05.02.06.058	486	Gordynkray	VITRAGE	1	28/04/2011	165.000,00	1.000,00	Rusak Berat
563	3.05.02.06.058	487	Gordynkray	VITRAGE	1	28/04/2011	165.000,00	1.000,00	Rusak Berat
564	3.05.02.06.058	488	Gordynkray	VITRAGE	1	28/04/2011	165.000,00	1.000,00	Rusak Berat
565	3.05.02.06.058	489	Gordynkray	VITRAGE	1	28/04/2011	165.000,00	1.000,00	Rusak Berat
566	3.05.02.06.058	490	Gordynkray	VITRAGE	1	28/04/2011	165.000,00	1.000,00	Rusak Berat
567	3.05.02.06.058	491	Gordynkray	VITRAGE	1	28/04/2011	165.000,00	1.000,00	Rusak Berat
568	3.05.02.06.058	492	Gordynkray	VITRAGE	1	28/04/2011	165.000,00	1.000,00	Rusak Berat
569	3.05.02.06.058	493	Gordynkray	VITRAGE	1	28/04/2011	165.000,00	1.000,00	Rusak Berat
570	3.05.02.06.058	494	Gordynkray	VITRAGE	1	28/04/2011	165.000,00	1.000,00	Rusak Berat
571	3.05.02.06.058	495	Gordynkray	VITRAGE	1	28/04/2011	165.000,00	1.000,00	Rusak Berat
572	3.05.02.06.058	496	Gordynkray	VITRAGE	1	28/04/2011	165.000,00	1.000,00	Rusak Berat
573	3.05.02.06.058	497	Gordynkray	VITRAGE	1	28/04/2011	165.000,00	1.000,00	Rusak Berat
574	3.05.02.06.058	498	Gordynkray	VITRAGE	1	28/04/2011	165.000,00	1.000,00	Rusak Berat
575	3.05.02.06.058	499	Gordynkray	VITRAGE	1	28/04/2011	165.000,00	1.000,00	Rusak Berat
576	3.05.02.06.058	500	Gordynkray	VITRAGE	1	28/04/2011	165.000,00	1.000,00	Rusak Berat
577	3.05.02.06.058	501	Gordynkray	VITRAGE	1	28/04/2011	165.000,00	1.000,00	Rusak Berat
578	3.05.02.06.058	502	Gordynkray	VITRAGE	1	28/04/2011	165.000,00	1.000,00	Rusak Berat
579	3.05.02.06.058	503	Gordynkray	VITRAGE	1	28/04/2011	165.000,00	1.000,00	Rusak Berat
580	3.05.02.06.058	504	Gordynkray	VITRAGE	1	28/04/2011	165.000,00	1.000,00	Rusak Berat
581	3.05.02.06.058	505	Gordynkray	VITRAGE	1	28/04/2011	165.000,00	1.000,00	Rusak Berat
582	3.05.02.06.058	506	Gordynkray	VITRAGE	1	28/04/2011	165.000,00	1.000,00	Rusak Berat
583	3.05.02.06.058	507	Gordynkray	VITRAGE	1	28/04/2011	165.000,00	1.000,00	Rusak Berat
584	3.05.02.06.058	508	Gordynkray	VITRAGE	1	28/04/2011	165.000,00	1.000,00	Rusak Berat
585	3.05.02.06.058	509	Gordynkray	VITRAGE	1	28/04/2011	165.000,00	1.000,00	Rusak Berat
586	3.05.02.06.058	510	Gordynkray	VITRAGE	1	28/04/2011	165.000,00	1.000,00	Rusak Berat
587	3.05.02.06.058	511	Gordynkray	VITRAGE	1	28/04/2011	165.000,00	1.000,00	Rusak Berat
588	3.05.02.06.058	512	Gordynkray	VITRAGE	1	28/04/2011	165.000,00	1.000,00	Rusak Berat
589	3.05.02.06.058	513	Gordynkray	VITRAGE	1	28/04/2011	165.000,00	1.000,00	Rusak Berat
590	3.05.02.06.058	514	Gordynkray	VITRAGE	1	28/04/2011	165.000,00	1.000,00	Rusak Berat
591	3.05.02.06.058	515	Gordynkray	VITRAGE	1	28/04/2011	165.000,00	1.000,00	Rusak Berat
592	3.05.02.06.058	516	Gordynkray	VITRAGE	1	28/04/2011	165.000,00	1.000,00	Rusak Berat
593	3.05.02.06.058	517	Gordynkray	VITRAGE	1	28/04/2011	165.000,00	1.000,00	Rusak Berat
594	3.05.02.06.058	518	Gordynkray	VITRAGE	1	28/04/2011	165.000,00	1.000,00	Rusak Berat
595	3.05.02.06.058	519	Gordynkray	VITRAGE	1	28/04/2011	165.000,00	1.000,00	Rusak Berat

No	Kode Barang	NUP	Nama Barang	Merk/Type	Jumlah (Unit)	Tahun Perolehan	Nilai Perolehan (Rp.)	Nilai Umur (Rp.)	Kondisi Barang
596	3.05.02.06.058	520	Gordyin/kray	VITRAGE	1	28/04/2011	165.000,00	1.000,00	Rusak Berat
597	3.05.02.06.058	521	Gordyin/kray	VITRAGE	1	28/04/2011	165.000,00	1.000,00	Rusak Berat
598	3.05.02.06.058	522	Gordyin/kray	VITRAGE	1	28/04/2011	165.000,00	1.000,00	Rusak Berat
599	3.05.02.06.058	523	Gordyin/kray	VITRAGE	1	28/04/2011	165.000,00	1.000,00	Rusak Berat
600	3.05.02.06.058	524	Gordyin/kray	VITRAGE	1	28/04/2011	165.000,00	1.000,00	Rusak Berat
601	3.05.02.06.058	525	Gordyin/kray	VITRAGE	1	28/04/2011	165.000,00	1.000,00	Rusak Berat
602	3.05.02.06.058	526	Gordyin/kray	VITRAGE	1	28/04/2011	165.000,00	1.000,00	Rusak Berat
603	3.05.02.06.058	527	Gordyin/kray	VITRAGE	1	28/04/2011	165.000,00	1.000,00	Rusak Berat
604	3.05.02.06.058	528	Gordyin/kray	VITRAGE	1	28/04/2011	165.000,00	1.000,00	Rusak Berat
605	3.05.02.06.058	529	Gordyin/kray	VITRAGE	1	28/04/2011	165.000,00	1.000,00	Rusak Berat
606	3.05.02.06.058	530	Gordyin/kray	VITRAGE	1	28/04/2011	165.000,00	1.000,00	Rusak Berat
607	3.05.02.06.058	531	Gordyin/kray	VITRAGE	1	28/04/2011	165.000,00	1.000,00	Rusak Berat
608	3.05.02.06.058	532	Gordyin/kray	VITRAGE	1	28/04/2011	165.000,00	1.000,00	Rusak Berat
609	3.05.02.06.058	533	Gordyin/kray	VITRAGE	1	28/04/2011	165.000,00	1.000,00	Rusak Berat
610	3.05.02.06.058	534	Gordyin/kray	VITRAGE	1	28/04/2011	165.000,00	1.000,00	Rusak Berat
611	3.05.02.06.058	535	Gordyin/kray	VITRAGE	1	28/04/2011	165.000,00	1.000,00	Rusak Berat
612	3.05.02.06.058	536	Gordyin/kray	VITRAGE	1	28/04/2011	165.000,00	1.000,00	Rusak Berat
613	3.05.02.06.058	537	Gordyin/kray	VITRAGE	1	28/04/2011	165.000,00	1.000,00	Rusak Berat
614	3.05.02.06.058	538	Gordyin/kray	VITRAGE	1	28/04/2011	165.000,00	1.000,00	Rusak Berat
615	3.05.02.06.058	539	Gordyin/kray	VITRAGE	1	28/04/2011	165.000,00	1.000,00	Rusak Berat
616	3.05.02.06.058	540	Gordyin/kray	VITRAGE	1	28/04/2011	165.000,00	1.000,00	Rusak Berat
617	3.05.02.06.058	541	Gordyin/kray	VITRAGE	1	28/04/2011	165.000,00	1.000,00	Rusak Berat
618	3.05.02.06.058	542	Gordyin/kray	VITRAGE	1	28/04/2011	165.000,00	1.000,00	Rusak Berat
619	3.05.02.06.058	543	Gordyin/kray	VITRAGE	1	28/04/2011	165.000,00	1.000,00	Rusak Berat
620	3.05.02.06.058	544	Gordyin/kray	VITRAGE	1	28/04/2011	165.000,00	1.000,00	Rusak Berat
621	3.05.02.06.058	545	Gordyin/kray	VITRAGE	1	28/04/2011	165.000,00	1.000,00	Rusak Berat
622	3.05.02.06.058	546	Gordyin/kray	VITRAGE	1	28/04/2011	165.000,00	1.000,00	Rusak Berat
623	3.05.02.06.058	547	Gordyin/kray	VITRAGE	1	28/04/2011	165.000,00	1.000,00	Rusak Berat
624	3.05.02.06.058	548	Gordyin/kray	VITRAGE	1	28/04/2011	165.000,00	1.000,00	Rusak Berat
625	3.05.02.06.058	549	Gordyin/kray	VITRAGE	1	28/04/2011	165.000,00	1.000,00	Rusak Berat
626	3.05.02.06.058	550	Gordyin/kray	VITRAGE	1	28/04/2011	165.000,00	1.000,00	Rusak Berat
627	3.05.02.06.058	551	Gordyin/kray	VITRAGE	1	28/04/2011	165.000,00	1.000,00	Rusak Berat
628	3.05.02.06.058	552	Gordyin/kray	VITRAGE	1	28/04/2011	165.000,00	1.000,00	Rusak Berat
629	3.05.02.06.058	553	Gordyin/kray	VITRAGE	1	28/04/2011	165.000,00	1.000,00	Rusak Berat
630	3.05.02.06.058	554	Gordyin/kray	VITRAGE	1	28/04/2011	165.000,00	1.000,00	Rusak Berat
631	3.05.02.06.058	555	Gordyin/kray	VITRAGE	1	28/04/2011	165.000,00	1.000,00	Rusak Berat
632	3.05.02.06.058	556	Gordyin/kray	VITRAGE	1	28/04/2011	165.000,00	1.000,00	Rusak Berat
633	3.05.02.06.058	557	Gordyin/kray	VITRAGE	1	28/04/2011	165.000,00	1.000,00	Rusak Berat
634	3.05.02.06.058	558	Gordyin/kray	VITRAGE	1	28/04/2011	165.000,00	1.000,00	Rusak Berat
635	3.05.02.06.058	559	Gordyin/kray	VITRAGE	1	28/04/2011	165.000,00	1.000,00	Rusak Berat

No	Kode/Barang	NUP	Nama Barang	Merk/Type	Jumlah (Unit)	Tahun Perolehan	Nilai Perolehan (Rp.)	Nilai Limit (Rp.)	Kondisi Barang
636	3.05.02.06.058	560	Gordyinkray	VITRAGE	1	28/04/2011	165.000,00	1.000,00	Rusak Berat
637	3.05.02.06.058	561	Gordyinkray	VITRAGE	1	28/04/2011	165.000,00	1.000,00	Rusak Berat
638	3.05.02.06.058	562	Gordyinkray	VITRAGE	1	28/04/2011	165.000,00	1.000,00	Rusak Berat
639	3.05.02.06.058	563	Gordyinkray	VITRAGE	1	28/04/2011	165.000,00	1.000,00	Rusak Berat
640	3.05.02.06.058	564	Gordyinkray	VITRAGE	1	28/04/2011	165.000,00	1.000,00	Rusak Berat
641	3.05.02.06.058	565	Gordyinkray	VITRAGE	1	28/04/2011	165.000,00	1.000,00	Rusak Berat
642	3.05.02.06.058	566	Gordyinkray	VITRAGE	1	28/04/2011	165.000,00	1.000,00	Rusak Berat
643	3.05.02.06.058	567	Gordyinkray	VITRAGE	1	28/04/2011	165.000,00	1.000,00	Rusak Berat
644	3.05.02.06.058	568	Gordyinkray	VITRAGE	1	28/04/2011	165.000,00	1.000,00	Rusak Berat
645	3.05.02.06.058	569	Gordyinkray	VITRAGE	1	28/04/2011	165.000,00	1.000,00	Rusak Berat
646	3.05.02.06.058	570	Gordyinkray	VITRAGE	1	28/04/2011	165.000,00	1.000,00	Rusak Berat
647	3.05.02.06.058	571	Gordyinkray	VITRAGE	1	28/04/2011	165.000,00	1.000,00	Rusak Berat
648	3.05.02.06.058	572	Gordyinkray	VITRAGE	1	28/04/2011	165.000,00	1.000,00	Rusak Berat
649	3.05.02.06.058	573	Gordyinkray	VITRAGE	1	28/04/2011	165.000,00	1.000,00	Rusak Berat
650	3.05.02.06.058	574	Gordyinkray	VITRAGE	1	28/04/2011	165.000,00	1.000,00	Rusak Berat
651	3.05.02.06.058	575	Gordyinkray	VITRAGE	1	28/04/2011	165.000,00	1.000,00	Rusak Berat
652	3.05.02.06.058	576	Gordyinkray	VITRAGE	1	28/04/2011	165.000,00	1.000,00	Rusak Berat
653	3.05.02.06.058	577	Gordyinkray	VITRAGE	1	28/04/2011	165.000,00	1.000,00	Rusak Berat
654	3.05.02.06.058	578	Gordyinkray	VITRAGE	1	28/04/2011	165.000,00	1.000,00	Rusak Berat
655	3.05.02.06.058	579	Gordyinkray	VITRAGE	1	28/04/2011	165.000,00	1.000,00	Rusak Berat
656	3.05.02.06.058	580	Gordyinkray	VITRAGE	1	28/04/2011	165.000,00	1.000,00	Rusak Berat
657	3.05.02.06.058	581	Gordyinkray	VITRAGE	1	28/04/2011	165.000,00	1.000,00	Rusak Berat
658	3.05.02.06.058	582	Gordyinkray	VITRAGE	1	28/04/2011	165.000,00	1.000,00	Rusak Berat
659	3.05.02.06.058	583	Gordyinkray	VITRAGE	1	28/04/2011	165.000,00	1.000,00	Rusak Berat
660	3.05.02.06.058	584	Gordyinkray	VITRAGE	1	28/04/2011	165.000,00	1.000,00	Rusak Berat
661	3.05.02.06.058	585	Gordyinkray	VITRAGE	1	28/04/2011	165.000,00	1.000,00	Rusak Berat
662	3.05.02.06.058	586	Gordyinkray	VITRAGE	1	28/04/2011	165.000,00	1.000,00	Rusak Berat
663	3.05.02.06.058	587	Gordyinkray	VITRAGE	1	28/04/2011	165.000,00	1.000,00	Rusak Berat
664	3.05.02.06.058	588	Gordyinkray	VITRAGE	1	28/04/2011	165.000,00	1.000,00	Rusak Berat
665	3.05.02.06.058	589	Gordyinkray	VITRAGE	1	28/04/2011	165.000,00	1.000,00	Rusak Berat
666	3.05.02.06.058	590	Gordyinkray	VITRAGE	1	28/04/2011	165.000,00	1.000,00	Rusak Berat
667	3.05.02.06.058	591	Gordyinkray	VITRAGE	1	28/04/2011	165.000,00	1.000,00	Rusak Berat
668	3.05.02.06.058	592	Gordyinkray	VITRAGE	1	28/04/2011	165.000,00	1.000,00	Rusak Berat
669	3.05.02.06.058	593	Gordyinkray	VITRAGE	1	28/04/2011	165.000,00	1.000,00	Rusak Berat
670	3.05.02.06.058	594	Gordyinkray	VITRAGE	1	28/04/2011	165.000,00	1.000,00	Rusak Berat
671	3.05.02.06.058	595	Gordyinkray	VITRAGE	1	28/04/2011	165.000,00	1.000,00	Rusak Berat
672	3.05.02.06.058	596	Gordyinkray	VITRAGE	1	28/04/2011	165.000,00	1.000,00	Rusak Berat
673	3.05.02.06.058	597	Gordyinkray	VITRAGE	1	28/04/2011	165.000,00	1.000,00	Rusak Berat
674	3.05.02.06.058	598	Gordyinkray	VITRAGE	1	28/04/2011	165.000,00	1.000,00	Rusak Berat
675	3.05.02.06.058	599	Gordyinkray	VITRAGE	1	28/04/2011	165.000,00	1.000,00	Rusak Berat

No	Kode Barang	NUP	Nama Barang	MarkType	Jumlah (Unit)	Tahun Perolehan	Nilai Perolehan (Rp)	Nilai Limit (Rp)	Kondisi
676	3.05.02.06.058	600	Gordyin/kray	VITRAGE	1	28/04/2011	165.000,00	1.000,00	Rusak Berat
677	3.05.02.06.058	601	Gordyin/kray	VITRAGE	1	28/04/2011	165.000,00	1.000,00	Rusak Berat
678	3.05.02.06.058	602	Gordyin/kray	VITRAGE	1	28/04/2011	165.000,00	1.000,00	Rusak Berat
679	3.05.02.06.058	603	Gordyin/kray	VITRAGE	1	28/04/2011	165.000,00	1.000,00	Rusak Berat
680	3.05.02.06.058	604	Gordyin/kray	VITRAGE	1	28/04/2011	165.000,00	1.000,00	Rusak Berat
681	3.05.02.06.058	605	Gordyin/kray	VITRAGE	1	28/04/2011	165.000,00	1.000,00	Rusak Berat
682	3.05.02.06.058	606	Gordyin/kray	VITRAGE	1	28/04/2011	165.000,00	1.000,00	Rusak Berat
683	3.05.02.06.058	607	Gordyin/kray	VITRAGE	1	28/04/2011	165.000,00	1.000,00	Rusak Berat
684	3.05.02.06.058	608	Gordyin/kray	VITRAGE	1	28/04/2011	165.000,00	1.000,00	Rusak Berat
685	3.05.02.06.058	609	Gordyin/kray	VITRAGE	1	28/04/2011	165.000,00	1.000,00	Rusak Berat
686	3.05.02.06.058	610	Gordyin/kray	VITRAGE	1	28/04/2011	165.000,00	1.000,00	Rusak Berat
687	3.05.02.06.058	611	Gordyin/kray	VITRAGE	1	28/04/2011	165.000,00	1.000,00	Rusak Berat
688	3.05.02.06.058	612	Gordyin/kray	VITRAGE	1	28/04/2011	165.000,00	1.000,00	Rusak Berat
689	3.05.02.06.058	613	Gordyin/kray	VITRAGE	1	28/04/2011	165.000,00	1.000,00	Rusak Berat
690	3.05.02.06.058	614	Gordyin/kray	VITRAGE	1	28/04/2011	165.000,00	1.000,00	Rusak Berat
691	3.05.02.06.058	615	Gordyin/kray	VITRAGE	1	28/04/2011	165.000,00	1.000,00	Rusak Berat
692	3.05.02.06.058	616	Gordyin/kray	VITRAGE	1	28/04/2011	165.000,00	1.000,00	Rusak Berat
693	3.05.02.06.058	617	Gordyin/kray	VITRAGE	1	28/04/2011	165.000,00	1.000,00	Rusak Berat
694	3.05.02.06.058	618	Gordyin/kray	VITRAGE	1	28/04/2011	165.000,00	1.000,00	Rusak Berat
695	3.05.02.06.058	619	Gordyin/kray	VITRAGE	1	28/04/2011	165.000,00	1.000,00	Rusak Berat
696	3.05.02.06.058	620	Gordyin/kray	VITRAGE	1	28/04/2011	165.000,00	1.000,00	Rusak Berat
697	3.05.02.06.058	621	Gordyin/kray	VITRAGE	1	28/04/2011	165.000,00	1.000,00	Rusak Berat
698	3.05.02.06.058	622	Gordyin/kray	VITRAGE	1	28/04/2011	165.000,00	1.000,00	Rusak Berat
699	3.05.02.06.058	623	Gordyin/kray	VITRAGE	1	28/04/2011	165.000,00	1.000,00	Rusak Berat
700	3.05.02.06.058	624	Gordyin/kray	VITRAGE	1	28/04/2011	165.000,00	1.000,00	Rusak Berat
701	3.05.02.06.058	625	Gordyin/kray	VITRAGE	1	28/04/2011	165.000,00	1.000,00	Rusak Berat
702	3.05.02.06.058	626	Gordyin/kray	VITRAGE	1	28/04/2011	165.000,00	1.000,00	Rusak Berat
703	3.05.02.06.058	627	Gordyin/kray	VITRAGE	1	28/04/2011	165.000,00	1.000,00	Rusak Berat
704	3.05.02.06.058	628	Gordyin/kray	VITRAGE	1	28/04/2011	165.000,00	1.000,00	Rusak Berat
705	3.05.02.06.058	629	Gordyin/kray	VITRAGE	1	28/04/2011	165.000,00	1.000,00	Rusak Berat
706	3.05.02.06.058	630	Gordyin/kray	VITRAGE	1	28/04/2011	165.000,00	1.000,00	Rusak Berat
707	3.05.02.06.058	631	Gordyin/kray	VITRAGE	1	28/04/2011	165.000,00	1.000,00	Rusak Berat
708	3.05.02.06.058	632	Gordyin/kray	VITRAGE	1	28/04/2011	165.000,00	1.000,00	Rusak Berat
709	3.05.02.06.058	633	Gordyin/kray	VITRAGE	1	28/04/2011	165.000,00	1.000,00	Rusak Berat
710	3.05.02.06.058	634	Gordyin/kray	VITRAGE	1	28/04/2011	165.000,00	1.000,00	Rusak Berat
711	3.05.02.06.058	635	Gordyin/kray	VITRAGE	1	28/04/2011	165.000,00	1.000,00	Rusak Berat
712	3.05.02.06.058	636	Gordyin/kray	VITRAGE	1	28/04/2011	165.000,00	1.000,00	Rusak Berat
713	3.05.02.06.058	637	Gordyin/kray	VITRAGE	1	28/04/2011	165.000,00	1.000,00	Rusak Berat
714	3.05.02.06.058	638	Gordyin/kray	VITRAGE	1	28/04/2011	165.000,00	1.000,00	Rusak Berat
715	3.05.02.06.058	639	Gordyin/kray	VITRAGE	1	28/04/2011	165.000,00	1.000,00	Rusak Berat

No	Kode Barang	NUP	Nama Barang	MerKtype	Jumlah (Unit)	Tahun Perolehan	Nilai Perolehan (Rp)	Nilai Limit (Rp)	Kondisi Barang
716	3.05.02.06.058	640	Gordynkray	VITRAGE	1	28/04/2011	165.000,00	1.000,00	Rusak Berat
717	3.05.02.06.058	641	Gordynkray	VITRAGE	1	28/04/2011	165.000,00	1.000,00	Rusak Berat
718	3.05.02.06.058	642	Gordynkray	VITRAGE	1	28/04/2011	165.000,00	1.000,00	Rusak Berat
719	3.05.02.06.058	643	Gordynkray	VITRAGE	1	28/04/2011	165.000,00	1.000,00	Rusak Berat
720	3.05.02.06.058	644	Gordynkray	VITRAGE	1	28/04/2011	165.000,00	1.000,00	Rusak Berat
721	3.05.02.06.058	645	Gordynkray	VITRAGE	1	28/04/2011	165.000,00	1.000,00	Rusak Berat
722	3.05.02.06.058	646	Gordynkray	VITRAGE	1	28/04/2011	165.000,00	1.000,00	Rusak Berat
723	3.05.02.06.058	647	Gordynkray	VITRAGE	1	28/04/2011	165.000,00	1.000,00	Rusak Berat
724	3.05.02.06.058	648	Gordynkray	VITRAGE	1	28/04/2011	165.000,00	1.000,00	Rusak Berat
725	3.05.02.06.058	649	Gordynkray	VITRAGE	1	28/04/2011	165.000,00	1.000,00	Rusak Berat
726	3.05.02.06.058	650	Gordynkray	VITRAGE	1	28/04/2011	165.000,00	1.000,00	Rusak Berat
727	3.05.02.06.058	651	Gordynkray	VITRAGE	1	28/04/2011	165.000,00	1.000,00	Rusak Berat
728	3.05.02.06.058	652	Gordynkray	VITRAGE	1	28/04/2011	165.000,00	1.000,00	Rusak Berat
729	3.05.02.06.058	653	Gordynkray	VITRAGE	1	28/04/2011	165.000,00	1.000,00	Rusak Berat
730	3.05.02.06.058	654	Gordynkray	VITRAGE	1	28/04/2011	165.000,00	1.000,00	Rusak Berat
731	3.05.02.06.058	655	Gordynkray	VITRAGE	1	28/04/2011	165.000,00	1.000,00	Rusak Berat
732	3.05.02.06.058	656	Gordynkray	VITRAGE	1	28/04/2011	165.000,00	1.000,00	Rusak Berat
733	3.05.02.06.058	657	Gordynkray	VITRAGE	1	28/04/2011	165.000,00	1.000,00	Rusak Berat
734	3.05.02.06.058	658	Gordynkray	VITRAGE	1	28/04/2011	165.000,00	1.000,00	Rusak Berat
735	3.05.02.06.058	659	Gordynkray	VITRAGE	1	28/04/2011	165.000,00	1.000,00	Rusak Berat
736	3.05.02.06.058	660	Gordynkray	VITRAGE	1	28/04/2011	165.000,00	1.000,00	Rusak Berat
737	3.05.02.06.058	661	Gordynkray	VITRAGE	1	28/04/2011	165.000,00	1.000,00	Rusak Berat
738	3.05.02.06.058	662	Gordynkray	VITRAGE	1	28/04/2011	165.000,00	1.000,00	Rusak Berat
739	3.05.02.06.058	663	Gordynkray	VITRAGE	1	28/04/2011	165.000,00	1.000,00	Rusak Berat
740	3.05.02.06.058	664	Gordynkray	VITRAGE	1	28/04/2011	165.000,00	1.000,00	Rusak Berat
741	3.05.02.06.058	665	Gordynkray	VITRAGE	1	28/04/2011	165.000,00	1.000,00	Rusak Berat
742	3.05.02.06.058	666	Gordynkray	VITRAGE	1	28/04/2011	165.000,00	1.000,00	Rusak Berat
743	3.05.02.06.058	667	Gordynkray	VITRAGE	1	28/04/2011	165.000,00	1.000,00	Rusak Berat
744	3.05.02.06.058	668	Gordynkray	VITRAGE	1	28/04/2011	165.000,00	1.000,00	Rusak Berat
745	3.05.02.06.058	669	Gordynkray	VITRAGE	1	28/04/2011	165.000,00	1.000,00	Rusak Berat
746	3.05.02.06.058	670	Gordynkray	VITRAGE	1	28/04/2011	165.000,00	1.000,00	Rusak Berat
747	3.05.02.06.058	671	Gordynkray	VITRAGE	1	28/04/2011	165.000,00	1.000,00	Rusak Berat
748	3.05.02.06.058	672	Gordynkray	VITRAGE	1	28/04/2011	165.000,00	1.000,00	Rusak Berat
749	3.05.02.06.058	673	Gordynkray	VITRAGE	1	28/04/2011	165.000,00	1.000,00	Rusak Berat
750	3.05.02.06.058	674	Gordynkray	VITRAGE	1	28/04/2011	165.000,00	1.000,00	Rusak Berat
751	3.05.02.06.058	675	Gordynkray	VITRAGE	1	28/04/2011	165.000,00	1.000,00	Rusak Berat
752	3.05.02.06.058	676	Gordynkray	VITRAGE	1	28/04/2011	165.000,00	1.000,00	Rusak Berat
753	3.05.02.06.058	677	Gordynkray	VITRAGE	1	28/04/2011	165.000,00	1.000,00	Rusak Berat
754	3.05.02.06.058	678	Gordynkray	VITRAGE	1	28/04/2011	165.000,00	1.000,00	Rusak Berat
755	3.05.02.06.058	679	Gordynkray	VITRAGE	1	28/04/2011	165.000,00	1.000,00	Rusak Berat

No	Kode Barang	NUP	Nama Barang	Merk/Type	Jumlah (Unit)	Tahun Perolehan	Nilai Perolehan (Rp)	Nilai Limit (Rp)	Kondisi
756	3.05.02.06.058	680	Gordyin/kray	VITRAGE	1	28/04/2011	165.000,00	1.000,00	Rusak Berat
757	3.05.02.06.058	681	Gordyin/kray	VITRAGE	1	28/04/2011	165.000,00	1.000,00	Rusak Berat
758	3.05.02.06.058	682	Gordyin/kray	VITRAGE	1	28/04/2011	165.000,00	1.000,00	Rusak Berat
759	3.05.02.06.058	683	Gordyin/kray	VITRAGE	1	28/04/2011	165.000,00	1.000,00	Rusak Berat
760	3.05.02.06.058	684	Gordyin/kray	VITRAGE	1	28/04/2011	165.000,00	1.000,00	Rusak Berat
761	3.05.02.06.058	685	Gordyin/kray	VITRAGE	1	28/04/2011	165.000,00	1.000,00	Rusak Berat
762	3.05.02.06.058	686	Gordyin/kray	VITRAGE	1	28/04/2011	165.000,00	1.000,00	Rusak Berat
763	3.05.02.06.058	687	Gordyin/kray	VITRAGE	1	28/04/2011	165.000,00	1.000,00	Rusak Berat
764	3.05.02.06.058	688	Gordyin/kray	VITRAGE	1	28/04/2011	165.000,00	1.000,00	Rusak Berat
765	3.05.02.06.058	689	Gordyin/kray	VITRAGE	1	28/04/2011	165.000,00	1.000,00	Rusak Berat
766	3.05.02.06.058	690	Gordyin/kray	VITRAGE	1	28/04/2011	165.000,00	1.000,00	Rusak Berat
767	3.05.02.06.058	691	Gordyin/kray	VITRAGE	1	28/04/2011	165.000,00	1.000,00	Rusak Berat
768	3.05.02.06.058	692	Gordyin/kray	VITRAGE	1	28/04/2011	165.000,00	1.000,00	Rusak Berat
769	3.05.02.06.058	693	Gordyin/kray	VITRAGE	1	28/04/2011	165.000,00	1.000,00	Rusak Berat
770	3.05.02.06.058	694	Gordyin/kray	VITRAGE	1	28/04/2011	165.000,00	1.000,00	Rusak Berat
771	3.05.02.06.058	695	Gordyin/kray	VITRAGE	1	28/04/2011	165.000,00	1.000,00	Rusak Berat
772	3.05.02.06.058	696	Gordyin/kray	VITRAGE	1	28/04/2011	165.000,00	1.000,00	Rusak Berat
773	3.05.02.06.058	697	Gordyin/kray	VITRAGE	1	28/04/2011	165.000,00	1.000,00	Rusak Berat
774	3.05.02.06.058	698	Gordyin/kray	VITRAGE	1	28/04/2011	165.000,00	1.000,00	Rusak Berat
775	3.05.02.06.058	699	Gordyin/kray	VITRAGE	1	28/04/2011	165.000,00	1.000,00	Rusak Berat
776	3.05.02.06.058	700	Gordyin/kray	VITRAGE	1	28/04/2011	165.000,00	1.000,00	Rusak Berat
777	3.05.02.06.058	701	Gordyin/kray	VITRAGE	1	28/04/2011	165.000,00	1.000,00	Rusak Berat
778	3.05.02.06.058	702	Gordyin/kray	VITRAGE	1	28/04/2011	165.000,00	1.000,00	Rusak Berat
779	3.05.02.06.058	703	Gordyin/kray	VITRAGE	1	28/04/2011	165.000,00	1.000,00	Rusak Berat
780	3.05.02.06.058	704	Gordyin/kray	VITRAGE	1	28/04/2011	165.000,00	1.000,00	Rusak Berat
781	3.05.02.06.058	705	Gordyin/kray	VITRAGE	1	28/04/2011	165.000,00	1.000,00	Rusak Berat
782	3.05.02.06.058	706	Gordyin/kray	VITRAGE	1	28/04/2011	165.000,00	1.000,00	Rusak Berat
783	3.05.02.06.058	707	Gordyin/kray	VITRAGE	1	28/04/2011	165.000,00	1.000,00	Rusak Berat
784	3.05.02.06.058	708	Gordyin/kray	VITRAGE	1	28/04/2011	165.000,00	1.000,00	Rusak Berat
785	3.05.02.06.058	709	Gordyin/kray	VITRAGE	1	28/04/2011	165.000,00	1.000,00	Rusak Berat
786	3.05.02.06.058	710	Gordyin/kray	VITRAGE	1	28/04/2011	165.000,00	1.000,00	Rusak Berat
787	3.05.02.06.058	711	Gordyin/kray	VITRAGE	1	28/04/2011	165.000,00	1.000,00	Rusak Berat
788	3.05.02.06.058	712	Gordyin/kray	VITRAGE	1	28/04/2011	165.000,00	1.000,00	Rusak Berat
789	3.05.02.06.058	713	Gordyin/kray	VITRAGE	1	28/04/2011	165.000,00	1.000,00	Rusak Berat
790	3.05.02.06.058	714	Gordyin/kray	VITRAGE	1	28/04/2011	165.000,00	1.000,00	Rusak Berat
791	3.05.02.06.058	715	Gordyin/kray	VITRAGE	1	28/04/2011	165.000,00	1.000,00	Rusak Berat
792	3.05.02.06.058	716	Gordyin/kray	VITRAGE	1	28/04/2011	165.000,00	1.000,00	Rusak Berat
793	3.05.02.06.058	717	Gordyin/kray	VITRAGE	1	28/04/2011	165.000,00	1.000,00	Rusak Berat
794	3.05.02.06.058	718	Gordyin/kray	VITRAGE	1	28/04/2011	165.000,00	1.000,00	Rusak Berat
795	3.05.02.06.058	719	Gordyin/kray	VITRAGE	1	28/04/2011	165.000,00	1.000,00	Rusak Berat

No	Kode Barang	NUP	Nama Barang	Mer/Type	Jumlah (Unit)	Tgl. Perolehan	Nilai Perolehan (Rp)	Nilai Limas (Rp)	Kondisi Barang
796	3.05.02.06.058	720	Gordynkray	VITRAGE	1	28/04/2011	165.000,00	1.000,00	Rusak Berat
797	3.05.02.06.058	721	Gordynkray	VITRAGE	1	28/04/2011	165.000,00	1.000,00	Rusak Berat
798	3.05.02.06.058	722	Gordynkray	VITRAGE	1	28/04/2011	165.000,00	1.000,00	Rusak Berat
799	3.05.02.06.058	723	Gordynkray	VITRAGE	1	28/04/2011	165.000,00	1.000,00	Rusak Berat
800	3.05.02.06.058	724	Gordynkray	VITRAGE	1	28/04/2011	165.000,00	1.000,00	Rusak Berat
801	3.05.02.06.058	725	Gordynkray	VITRAGE	1	28/04/2011	165.000,00	1.000,00	Rusak Berat
802	3.05.02.06.058	726	Gordynkray	VITRAGE	1	28/04/2011	165.000,00	1.000,00	Rusak Berat
803	3.05.02.06.058	727	Gordynkray	VITRAGE	1	28/04/2011	165.000,00	1.000,00	Rusak Berat
804	3.05.02.06.058	728	Gordynkray	VITRAGE	1	28/04/2011	165.000,00	1.000,00	Rusak Berat
805	3.05.02.06.058	729	Gordynkray	VITRAGE	1	28/04/2011	165.000,00	1.000,00	Rusak Berat
806	3.05.02.06.058	730	Gordynkray	VITRAGE	1	28/04/2011	165.000,00	1.000,00	Rusak Berat
807	3.05.02.06.058	731	Gordynkray	VITRAGE	1	28/04/2011	165.000,00	1.000,00	Rusak Berat
808	3.05.02.06.058	732	Gordynkray	VITRAGE	1	28/04/2011	165.000,00	1.000,00	Rusak Berat
809	3.05.02.06.058	733	Gordynkray	VITRAGE	1	28/04/2011	165.000,00	1.000,00	Rusak Berat
810	3.05.02.06.058	734	Gordynkray	VITRAGE	1	28/04/2011	165.000,00	1.000,00	Rusak Berat
811	3.05.02.06.058	735	Gordynkray	VITRAGE	1	28/04/2011	165.000,00	1.000,00	Rusak Berat
812	3.05.02.06.058	736	Gordynkray	VITRAGE	1	28/04/2011	165.000,00	1.000,00	Rusak Berat
813	3.05.02.06.058	737	Gordynkray	VITRAGE	1	28/04/2011	165.000,00	1.000,00	Rusak Berat
814	3.05.02.06.058	738	Gordynkray	VITRAGE	1	28/04/2011	165.000,00	1.000,00	Rusak Berat
815	3.05.02.06.058	739	Gordynkray	VITRAGE	1	28/04/2011	165.000,00	1.000,00	Rusak Berat
816	3.05.02.06.058	740	Gordynkray	VITRAGE	1	28/04/2011	165.000,00	1.000,00	Rusak Berat
817	3.05.02.06.058	741	Gordynkray	VITRAGE	1	28/04/2011	165.000,00	1.000,00	Rusak Berat
818	3.05.02.06.058	742	Gordynkray	VITRAGE	1	28/04/2011	165.000,00	1.000,00	Rusak Berat
819	3.05.02.06.058	743	Gordynkray	VITRAGE	1	28/04/2011	165.000,00	1.000,00	Rusak Berat
820	3.05.02.06.058	744	Gordynkray	VITRAGE	1	28/04/2011	165.000,00	1.000,00	Rusak Berat
821	3.05.02.06.058	1	Dvd Player	VITRAGE	1	28/04/2011	165.000,00	1.000,00	Rusak Berat
822	3.06.01.01.048	21	Uninterruptible Power Supply (ups)	COPYSTAR DVD-1611	1	03/12/2008	13.566.400,00	1.000,00	Rusak Berat
823	3.06.01.01.048	22	Uninterruptible Power Supply (ups)	APC BR900GI	1	12/12/2012	3.402.000,00	1.000,00	Rusak Berat
824	3.06.01.01.048	23	Uninterruptible Power Supply (ups)	APC BR900GI	1	12/12/2012	3.402.000,00	1.000,00	Rusak Berat
825	3.06.01.01.048	24	Uninterruptible Power Supply (ups)	APC BR900GI	1	12/12/2012	3.402.000,00	1.000,00	Rusak Berat
826	3.06.01.01.048	25	Uninterruptible Power Supply (ups)	APC BR1500	1	10/12/2013	6.387.000,00	1.000,00	Rusak Berat
827	3.06.01.02.086	14	Uninterruptible Power Supply (ups)	APC BR1500	1	10/12/2013	6.387.000,00	1.000,00	Rusak Berat
828	3.06.01.02.086	15	Alat Pemasang Proseesing (Water Heater)	RINAI	1	30/10/2012	1.650.000,00	1.000,00	Rusak Berat
829	3.06.01.02.086	15	Alat Pemasang Proseesing (Water Heater)	RINAI	1	30/10/2012	1.650.000,00	1.000,00	Rusak Berat
830	3.06.01.02.086	24	Alat Pemasang Proseesing (Water Heater)	RINAI	1	17/12/2012	2.530.000,00	1.000,00	Rusak Berat
831	3.08.01.08.020	31	Soil Test	ARISTON	1	12/12/2013	2.622.950,00	1.000,00	Rusak Berat
832	3.08.01.08.020	2	Soil Test		1	03/11/2011	1.485.000,00	1.000,00	Rusak Berat
833	3.08.01.08.020	3	Soil Test		1	03/11/2011	1.485.000,00	1.000,00	Rusak Berat
834	3.08.01.08.020	4	Soil Test		1	03/11/2011	1.485.000,00	1.000,00	Rusak Berat
835	3.08.01.08.020	5	Soil Test		1	03/11/2011	1.485.000,00	1.000,00	Rusak Berat

No	Kode Barang	NUP	Nama Barang	Merk/Type	Jumlah (Unit)	Tahun Perolehan	Nilai Perolehan (Rp.)	Nilai Limit (Rp.)	Kondisi Barang
836	3.08.01.08.020	6	Soil Test						
837	3.08.01.18.004	4	Alat Pembuat Mie		1	03/11/2011	1.485.000,00	1.000,00	Rusak Berat
838	3.08.01.51.024	15	Wash Bak		1	27/09/2013	5.348.000,00	10.000,00	Rusak Berat
839	3.08.01.51.024	16	Wash Bak	STEINLIS	1	17/12/2012	490.000,00	1.000,00	Rusak Berat
840	3.08.01.51.024	17	Wash Bak	STEINLIS	1	17/12/2012	490.000,00	1.000,00	Rusak Berat
841	3.08.01.51.024	18	Wash Bak	STEINLIS	1	17/12/2012	490.000,00	1.000,00	Rusak Berat
842	3.08.03.05.002	1	Uninterrupted Power Supply (ups)		1	01/12/2016	4.966.500,00	1.000,00	Rusak Berat
843	3.08.03.05.002	2	Uninterrupted Power Supply (ups)		1	23/12/2015	750.000,00	1.000,00	Rusak Berat
844	3.10.01.02.001	47	P.C. Unit		1	23/12/2015	750.000,00	1.000,00	Rusak Berat
845	3.10.01.02.001	48	P.C. Unit	HP W2009f	1	20/10/2009	15.387.570,00	1.000,00	Rusak Berat
846	3.10.01.02.001	54	P.C. Unit	HP W2009f	1	20/10/2009	15.387.570,00	1.000,00	Rusak Berat
847	3.10.01.02.001	55	P.C. Unit		1	30/11/2011	34.320.000,00	1.000,00	Rusak Berat
848	3.10.01.02.001	56	P.C. Unit		1	30/11/2011	7.260.000,00	1.000,00	Rusak Berat
849	3.10.01.02.001	62	P.C. Unit		1	30/11/2011	7.260.000,00	1.000,00	Rusak Berat
850	3.10.01.02.001	68	P.C. Unit		1	30/11/2011	7.260.000,00	1.000,00	Rusak Berat
851	3.10.01.02.001	80	P.C. Unit	LENOVO	1	26/03/2013	7.002.500,00	1.000,00	Rusak Berat
852	3.10.01.02.001	82	P.C. Unit	LENOVO	1	26/03/2013	7.002.500,00	1.000,00	Rusak Berat
853	3.10.01.02.001	83	P.C. Unit	LENOVO	1	26/03/2013	7.002.500,00	1.000,00	Rusak Berat
854	3.10.01.02.001	86	P.C. Unit	LENOVO	1	26/03/2013	7.002.500,00	1.000,00	Rusak Berat
855	3.10.01.02.001	87	P.C. Unit	LENOVO	1	26/03/2013	7.002.500,00	1.000,00	Rusak Berat
856	3.10.01.02.001	89	P.C. Unit	LENOVO	1	26/03/2013	7.002.500,00	1.000,00	Rusak Berat
857	3.10.01.02.001	111	P.C. Unit	LENOVO	1	26/03/2013	7.002.500,00	1.000,00	Rusak Berat
858	3.10.01.02.001	112	P.C. Unit	H3050 i3	1	23/12/2015	7.500.000,00	1.000,00	Rusak Berat
859	3.10.01.02.001	113	P.C. Unit	H3050 i3	1	23/12/2015	7.500.000,00	1.000,00	Rusak Berat
860	3.10.01.02.001	117	P.C. Unit	LENOVO	1	31/03/2016	8.269.500,00	1.000,00	Rusak Berat
861	3.10.01.02.001	118	P.C. Unit	X	1	29/09/2016	10.322.700,00	1.000,00	Rusak Berat
862	3.10.01.02.001	119	P.C. Unit	X	1	29/09/2016	10.322.700,00	1.000,00	Rusak Berat
863	3.10.01.02.002	9	Lap Top	X	1	29/09/2016	10.322.700,00	1.000,00	Rusak Berat
864	3.10.01.02.002	10	Lap Top	ACER	1	19/12/2011	4.719.000,00	1.000,00	Rusak Berat
865	3.10.01.02.002	11	Lap Top	DELL	1	19/12/2011	7.139.000,00	1.000,00	Rusak Berat
866	3.10.01.02.002	12	Lap Top	HP ENVY 14	1	30/09/2015	12.750.000,00	1.000,00	Rusak Berat
867	3.10.01.02.002	13	Lap Top	X	1	29/09/2016	17.802.700,00	1.000,00	Rusak Berat
868	3.10.01.02.002	20	Lap Top	X	1	29/09/2016	17.802.700,00	1.000,00	Rusak Berat
869	3.10.01.02.003	8	Note Book	ACCER	1	29/11/2018	17.380.000,00	1.000,00	Rusak Berat
870	3.10.01.02.003	9	Note Book	DELL	1	30/04/2012	14.637.000,00	5.000,00	Rusak Berat
871	3.10.01.02.003	10	Note Book	DELL	1	30/04/2012	14.637.000,00	5.000,00	Rusak Berat
872	3.10.01.02.003	11	Note Book	DELL	1	30/04/2012	14.637.000,00	5.000,00	Rusak Berat
873	3.10.01.02.003	12	Note Book	DELL	1	30/04/2012	14.637.000,00	5.000,00	Rusak Berat
874	3.10.01.02.003	13	Note Book	DELL	1	30/04/2012	14.637.000,00	5.000,00	Rusak Berat
875	3.10.01.02.003	15	Note Book	DELL	1	30/04/2012	14.637.000,00	5.000,00	Rusak Berat
				ACER V3-471G	1	26/03/2013	7.596.000,00	5.000,00	Rusak Berat

No	Kode Barang	NUP	Nama Barang	Merk/Type	Jumlah (Unit)	Tahun Perolehan	Nilai Perolehan (Rp)	Nilai Limit (Rp)	Kondisi Barang
876	3.10.01.02.003	16	Note Book	MAC BOOK AIR	1	18/09/2013	17.800.000,00	5.000,00	Rusak Berat
877	3.10.01.02.003	17	Note Book	MAC BOOK AIR	1	18/09/2013	17.800.000,00	5.000,00	Rusak Berat
878	3.10.01.02.003	23	Note Book	SONY VAIO	1	10/12/2013	15.672.500,00	1.000,00	Rusak Berat
879	3.10.02.03.003	43	Printer (peralatan Personal Komputer)		1	30/11/2011	4.455.000,00	1.000,00	Rusak Berat
880	3.10.02.03.003	44	Printer (peralatan Personal Komputer)		1	30/11/2011	4.455.000,00	1.000,00	Rusak Berat
881	3.10.02.03.003	45	Printer (peralatan Personal Komputer)		1	30/11/2011	4.455.000,00	1.000,00	Rusak Berat
882	3.10.02.03.003	46	Printer (peralatan Personal Komputer)	HP LASEER P2066 dn	1	30/04/2012	6.376.000,00	1.000,00	Rusak Berat
883	3.10.02.03.003	50	Printer (peralatan Personal Komputer)	EPSON STYLUST-60	1	12/12/2012	4.227.000,00	1.000,00	Rusak Berat
884	3.10.02.03.003	80	Printer (peralatan Personal Komputer)	FUJI XEROX	1	31/03/2016	2.054.500,00	1.000,00	Rusak Berat
885	3.17.01.21.006	1	Shredder		1	08/11/2013	4.442.200,00	5.000,00	Rusak Berat
886	3.18.01.02.009	1	Rambu-rambu Petunjuk/penuntun		1	12/12/2012	29.890.000,00	1.000,00	Rusak Berat
					886		1.256.821.550,00	1.080.000,00	

a.n. Menteri Pertanian
Sekretaris Jenderal,



Dr. Ir. Kasdi Subagyo, M.Sc
NIP.196405211990031001



PENGUMUMAN LELANG PENGHAPUSAN BARANG MILIK NEGARA (BMN)
Nomor : B- 22 /PL.110/I.14.1/05/2022

Berdasarkan Surat Menteri Pertanian Nomor B-274/PL.110/A/01/2022 tanggal 18 Januari 2022 tentang Persetujuan Penjualan Barang Milik Negara Pada Balai Besar Pelatihan Pertanian Ketindan (Kode Satker 018.10.05.239654.000) dan Kepala Kantor Pelayanan Kekayaan Negara dan Lelang (KPKNL) Malang Nomor : S-562/KNL.1003/2022 tanggal 28 April 2022 Perihal Penetapan Jadwal Lelang pada Balai Besar Pelatihan Pertanian (BBPP) Ketindan Malang. BBPP Ketindan melalui Kantor Pelayanan Kekayaan Negara dan Lelang (KPKNL) Malang akan melaksanakan lelang dengan rincian sebagai berikut :

No	Obyek Lelang	Limit Lelang	Uang Jaminan
1.	1 (satu) paket BMN berupa Peralatan dan Mesin	Rp. 1.080.000,-	Rp. 270.000,-

Keterangan :

- Nominal jaminan yang disetorkan ke rekening VA (*Virtual Account*) harus sama dengan nominal jaminan yang disyaratkan.
- Jaminan harus sudah efektif diterima oleh KPKNL Malang selambat – lambatnya 1 (satu) hari kerja sebelum pelaksanaan lelang.
- Segala biaya yang timbul sebagai akibat mekanisme perbankan menjadi beban peserta lelang.

Persyaratan Lelang:

1. Memiliki akun yang telah terverifikasi pada alamat domain / website <http://www.lelang.go.id>
2. Syarat dan ketentuan serta tata cara mengikuti lelang dapat dilihat pada alamat website di atas.
3. Objek lelang tersebut diatas dijual lelang dengan kondisi apa adanya dan kepada peserta lelang dianggap telah mengetahui / memahami kondisi objek lelang.
4. Calon peserta lelang dapat melihat obyek lelang di BBPP Ketindan, Jl. Ketindan No. 1 Lawang Malang pada hari kerja yaitu hari Jum'at tanggal 13 Mei 2022 dan hari Selasa tanggal 17 Mei 2022 mulai pukul 10.00 WIB s.d. 15.00 WIB.
5. Apabila karena suatu hal terjadi gugatan, tuntutan dan pembatalan / penundaan pelaksanaan lelang terhadap salah satu atau beberapa barang / obyek lelang tersebut diatas, pihak-pihak yang berkepentingan / peminat lelang tidak diperkenankan untuk melakukan tuntutan dalam bentuk apapun kepada KPKNL Malang & Penjual.
6. Informasi lebih lanjut dapat menghubungi Panitia Lelang pada Sub Koordinator BMN dan Instalasi BBPP Ketindan, Jl. Ketindan No. 1 Lawang Malang, Telepon (0341) 426235.

Pelaksanaan Lelang :

Cara Penawaran	<i>Closed Bidding</i> (dengan mengakses alamat domain http://www.lelang.go.id)
Batas akhir penawaran	Rabu, 18 Mei 2022 Pukul 10.15 waktu server Aplikasi Lelang Internet berdasarkan Waktu Indonesia Barat (WIB)
Penetapan pemenang lelang	Setelah batas akhir penawaran
Pelunasan lelang	5 (lima) hari kerja setelah pelaksanaan lelang
Bea Lelang Pembeli	2% dari harga lelang
Tempat Pelaksanaan Lelang	Kantor Pelayanan Kekayaan Negara dan Lelang (KPKNL) Malang Jalan S.Supriadi No. 157 Malang 65139.

Lawang, 11 Mei 2022
Panitia Lelang,

Emz Kurnawati, SE
NIP. 19720623200212 2 001

Tembusan :

1. Kepala Balai;
2. Panitia Penghapusan BMN BBPP Ketindan

FOTO BMN YANG AKAN DILELANG

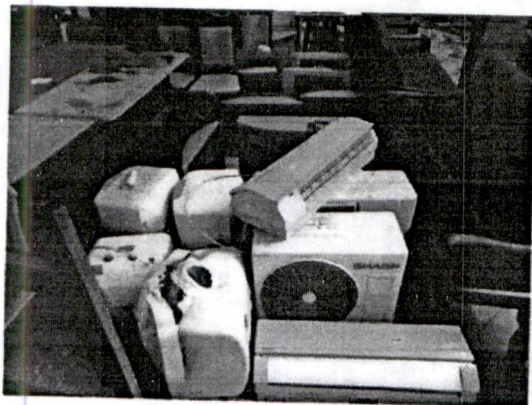
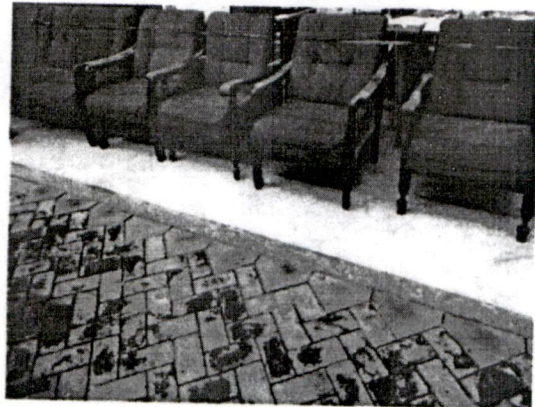
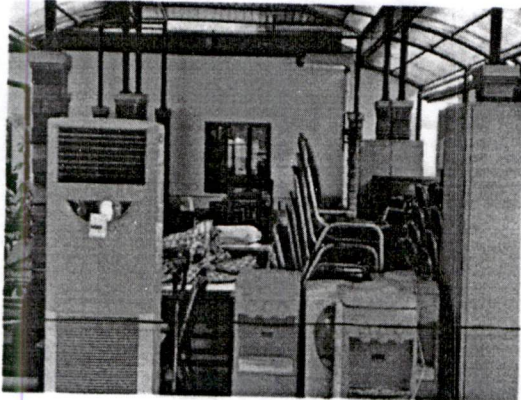
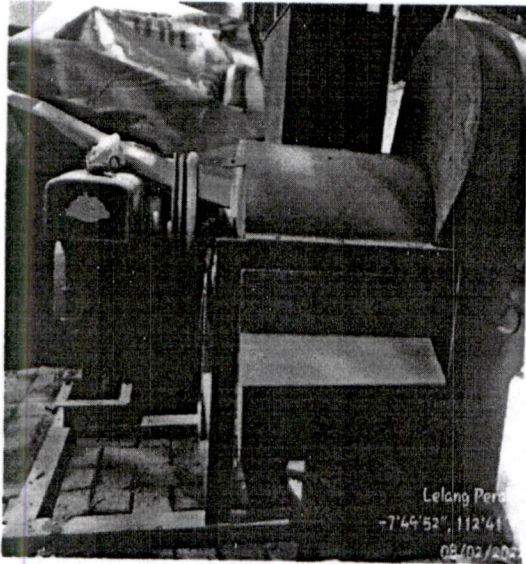



Hasil Pelaksanaan Lelang

Informasi Lot Lelang

Kode Lot Lelang	:	WYB1NF
Nama Lot Lelang	:	BBPP Ketindan - 1 Paket BMN berupa Peralatan dan Mesin di Kabupaten Malang
Status	:	LAKU

Detail Pemenang

Nama	:	MOCH AYUB
Kelikutsertaan	:	Untuk Diri Sendiri
NIK	:	3578161607720008
Pekerjaan	:	Wiraswasta
Alamat	:	KOMP SIDOTOPO DIPO 4/37, KOTA SURABAYA, JAWA TIMUR
No. Handphone	:	081357112544
NPWP	:	097566582616000
Virtual Account	:	8806702124758369

Rincian Pelunasan

Nilai Penawaran	:	Rp. 17.750.000
Uang Jaminan Lelang	:	(Rp. 270.000)
Sisa Pokok	:	Rp. 17.480.000
Bea Lelang Pembeli	:	Rp. 355.000
Total yang Harus Dilunasi	:	Rp. 17.835.000
Batas Akhir Pelunasan	:	2022-05-25

Rekapitulasi Penawaran

No	Kode	Nama Peserta	Nilai	Waktu
1	NZMXNR1PIY	MOCH AYUB Keikutsertaan: Untuk Diri Sendiri	Rp. 17.750.000	18 Mei 2022 jam 09:01:07 WIB
2	LYQKGP5OI	Nur Intiyah Keikutsertaan: Untuk Diri Sendiri	Rp. 15.699.000	18 Mei 2022 jam 04:31:15 WIB
3	DCBJWB7RAQ	Jepri Keikutsertaan: Untuk Diri Sendiri	Rp. 15.000.000	17 Mei 2022 jam 11:25:23 WIB
4	U7OUKZTG3D	M. FERI ARIANTO Keikutsertaan: Untuk Diri Sendiri	Rp. 14.610.000	17 Mei 2022 jam 18:23:35 WIB
5	JLCO5UX8QG	ALI ISHAQ Keikutsertaan: Untuk Diri Sendiri	Rp. 12.777.777	18 Mei 2022 jam 09:50:32 WIB
6	ES8F3KB0LC	Yahya Suryana Keikutsertaan: Untuk Diri Sendiri	Rp. 12.199.999	18 Mei 2022 jam 09:10:09 WIB
7	D1SKEGCOW Z	Amin Musthofi Keikutsertaan: Untuk Diri Sendiri	Rp. 11.234.568	17 Mei 2022 jam 20:16:32 WIB
8	O28M97PLT5	Muhammad Ali Keikutsertaan: Untuk Diri Sendiri	Rp. 10.000.999	18 Mei 2022 jam 01:52:41 WIB
9	NVGIBOQZTE	Achmad maax robyl Keikutsertaan: Untuk Diri Sendiri	Rp. 9.333.333	18 Mei 2022 jam 09:22:54 WIB
10	VUIHRX6MCW	Aminudin Keikutsertaan: Untuk Diri Sendiri	Rp. 8.799.999	18 Mei 2022 jam 08:26:02 WIB
11	RV0TSXUQNV	Burhana robby Keikutsertaan: Untuk Diri Sendiri	Rp. 8.456.700	18 Mei 2022 jam 09:39:42 WIB
12	CQN9MOU5BN	MOCHAMAD SALIM Keikutsertaan: Untuk Diri Sendiri	Rp. 8.359.359	18 Mei 2022 jam 08:37:58 WIB
13	HWETM8A7MB	LIONG JOE HAN,S.T Keikutsertaan: Untuk Diri Sendiri	Rp. 7.789.778	18 Mei 2022 jam 09:17:28 WIB
14	JOIUZB7M5K	Benny Agus Kurniawan Keikutsertaan: Untuk Diri Sendiri	Rp. 5.299.111	18 Mei 2022 jam 08:32:05 WIB
15	PWQ5LZJD0B	CHAMBALI Keikutsertaan: Untuk Diri Sendiri	Rp. 4.579.999	18 Mei 2022 jam 09:56:31 WIB
16	91UDJGQRZV	muhtadi Keikutsertaan: Untuk Diri Sendiri	Rp. 4.100.000	18 Mei 2022 jam 07:12:00 WIB
17	7MNHRYJOHX	Azwien Poernawan Keikutsertaan: Untuk Diri Sendiri	Rp. 3.600.900	18 Mei 2022 jam 09:04:27 WIB
18	MVUBGKWS67	fery fernando fauzi krisna Keikutsertaan: Untuk Diri Sendiri	Rp. 3.199.999	18 Mei 2022 jam 06:34:55 WIB
19	GKK2JXYARQ	Hartono Keikutsertaan: Untuk Diri Sendiri	Rp. 2.899.975	17 Mei 2022 jam 12:24:59 WIB
20	HYAMCUGCO M	GOBANG TIYOSO Keikutsertaan: Untuk Diri Sendiri	Rp. 2.850.000	18 Mei 2022 jam 08:01:40 WIB

21	KWF6LNUQCJ	Bagus aprillanto Keikutsertaan: Untuk Diri Sendiri	Rp. 2.312.000	17 Mei 2022 jam 17:38:19 WIB
22	OXY0EL8NJR	Rifki muzakki Keikutsertaan: Untuk Diri Sendiri	Rp. 2.222.222	18 Mei 2022 jam 08:11:57 WIB
23	6WT4G9MP0E	Winar Sekar Arum Keikutsertaan: Untuk Diri Sendiri	Rp. 1.080.001	17 Mei 2022 jam 12:51:04 WIB

Mengetahui dan menyetujui,
Penjual

Vaya Zuanif, SST
NIP. 19880227 2011 01 2017

Pejabat Lelang

ERWIN ENDRABAWANA
NIP 198406042006021005

Saksi II

Elawani Andansari
NIP. 197703302007102001

Saksi I

Kartini
NIP



KEMENTERIAN KEUANGAN REPUBLIK INDONESIA
DIREKTORAT JENDERAL KEKAYAAN NEGARA
KANTOR WILAYAH DJKN JAWA TIMUR
KANTOR PELAYANAN KEKAYAAN NEGARA DAN LELANG MALANG

Jalan S. Supriyadi No. 157 Malang 65148 Telp. (0341) 804475 Faks. (0341) 804473
TELEPON (0341) 804475 FAKSIMILI (0341) 804473 EMAIL: kpknmalang@gmail.com

KUITANSI

Nomor: 209 /RL.375 / 47 / 2022

Risalah Lelang Nomor : 375 / 47 / 2022 Tanggal 18 Mei 2022
Sudah terima dari : Moch Ayub, alamat Komp Sidotopo Dipo 4/37, RT/RW 003/003,
Kelurahan/Desa Sidotopo, Kecamatan Semampir, Kota Surabaya

Banyaknya uang : **# delapan belas juta seratus lima ribu rupiah #**

Keterangan : Pelunasan kewajiban pembayaran lelang Non Eksekusi Barang Milik
Negara pada BBPP Ketindan, untuk barang berupa:

Satu paket barang milik negara berupa peralatan dan mesin, sebanyak 886
(delapan ratus delapan puluh enam) unit, dengan kondisi rusak berat.

Dengan Pejabat Lelang : Erwin Endrabawana, S.E.

Rincian :
Pokok Lelang : Rp 17.750.000
Bea Lelang Pembeli : Rp 355.000 +
Jumlah : **Rp 18.105.000**

Mengetahui
Kepala Seksi Hukum dan Informasi

Malang, 23 Mei 2022
Bendahara Penerimaan

Iva Nurdianah Azizah
NIP 197204011996032002



Neni Puji Artanti
NIP 198801092009122004



BUKTI PENERIMAAN NEGARA

Data Pembayaran Tagihan :

Kode Billing : 820220523517501
Tanggal Billing : 23-05-2022 15:46:52
Tanggal Kedaluwarsa : 30-05-2022 15:46:52
Tanggal Bayar : 23-05-2022 15:56:43
Bank/Pos/Fintech Bayar : BANK MANDIRI
Channel Bayar : Internet Banking
Nama Wajib Setor/Wajib Bayar : BENDAHARA KPKNL MALANG
Kementerian/Lembaga : 015 - KEMENTERIAN KEUANGAN
Unit Eselon I : 09 - Ditjen Kekayaan Negara
Satuan Kerja : 537810 - KANTOR PELAYANAN KEKAYAAN NEGARA DAN LELANG MALANG
Total Disetor : 355.000 (IDR)
Terbilang : Tiga Ratus Lima Puluh Lima Ribu (IDR)
Status : Sudah Dibayar
NTB : 369242687009
NTPN : BFE3A1JNFCERFSHT

Detail Pembayaran Tagihan :

Jenis Setoran : IV. DIREKTORAT JENDERAL KEKAYAAN NEGARA - B.Bea Lelang Pembeli -
3.Lelang Nonsekusi Wajib Barang Milik Negara/Daerah - b.Barang Bergerak
Kode Akun : 425782 - Pendapatan Bea Lelang Pejabat Lelang Kelas I
Jumlah Setoran : 355.000 (IDR)
Keterangan : BBPP Ketindan - Moch ayub

BUKTI PENERIMAAN NEGARA

Data Pembayaran Tagihan :

Kode Billing : 820220523518042
Tanggal Billing : 23-05-2022 15:49:08
Tanggal Kedaluwarsa : 30-05-2022 15:49:08
Tanggal Bayar : 23-05-2022 15:56:43
Bank/Pos/Fintech Bayar : BANK MANDIRI
Channel Bayar : Internet Banking
Nama Wajib Setor/Wajib Bayar : BENDAHARA KPKNL MALANG
Kementerian/Lembaga : 018 - KEMENTERIAN PERTANIAN
Unit Eselon I : 10 - Badan Penyuluhan dan Pengembangan Sumber Daya Manusia Pertanian
Satuan Kerja : 239654 - BALAI BESAR PELATIHAN PERTANIAN KETINDAN MALANG - JATIM
Total Disetor : 17.750.000 (IDR)
Terbilang : Tujuh Belas Juta Tujuh Ratus Lima Puluh Ribu (IDR)
Status : Sudah Dibayar
NTB : 137617686886
NTPN : 3D36B2G4V717S62Q

Detail Pembayaran Tagihan :

Jenis Setoran : Pendapatan dari Penjualan Peralatan dan Mesin
Kode Akun : 425122 - Pendapatan dari Penjualan Peralatan dan Mesin
Jumlah Setoran : 17.750.000 (IDR)
Keterangan : Satu paket barang milik negara berupa peralatan dan mesin, sebanyak 886 (delapan ratus delapan puluh enam) unit, dengan kondisi rusak berat.

Lembar Pertama
Pejabat Lelang

Ttd.

Erwin Endrabawana, S.E.
NIP 19840604 200602 1 005

SALINAN
RISALAH LELANG
Nomor 375/47/2022

-----Pada hari ini Rabu tanggal delapan belas bulan Mei tahun dua ribu dua puluh dua (18-05-2022), dimulai pukul sepuluh lebih lima belas menit (10:15) Waktu Server aplikasi lelang melalui internet sesuai Waktu Indonesia Barat oleh saya: -----

----- Erwin Endrabawana, Sarjana Ekonomi, NIP 19840604 200602 1 005 -----
Pejabat Lelang Kelas I yang diangkat berdasarkan Surat Keputusan Menteri Keuangan Nomor 356/KM.6/2016 tanggal 25 Oktober 2016, berkedudukan di Kantor Pelayanan Kekayaan Negara dan Lelang (KPKNL) Malang berdasarkan Surat Tugas Nomor ST-474/KNL.1003/2022 tanggal 10 Mei 2022, dengan dihadiri para saksi yang akan disebut pada bagian kaki Risalah Lelang ini dilaksanakan Lelang Non Eksekusi Wajib Barang Milik Negara bertempat di KPKNL Malang. -----

-----Pelaksanaan lelang ini dilakukan atas permintaan Insinyur Sumardi Noor, Magister Sains, NIP 19640122 199403 1 001, Kepala Balai Besar Pelatihan Pertanian Ketindan, berkedudukan di Jalan Ketindan Nomor 1 Lawang, Kabupaten Malang, sesuai Surat Permohonan Lelang Nomor B-193/PL.320/I.14.1/03/2022 tanggal 29 Maret 2022, yang telah ditetapkan jadwal lelangnya sesuai Surat Penetapan Lelang Nomor S-562/KNL.1003/2022 tanggal 08 Maret 2022 guna melaksanakan Surat Keputusan Nomor B-274/PL.110/A/01/2022 tanggal 18 Januari 2022. -----

-----Dalam pelaksanaan lelang ini Saudara: -----
Vaya Zuanif, Sarjana Sains Terapan berdasarkan Surat Keputusan Pembentukan Panitia Penjualan Lelang/Surat Penunjukkan Pejabat Penjual Nomor B-193.1/PL.320/I.14.1/03/2022 tanggal 29 Maret 2022 melaksanakan penjualan lelang dengan perantara KPKNL Malang. -----

-----Barang bergerak yang dilelang berupa: -----
Satu paket barang milik negara berupa peralatan dan mesin, sebanyak 886 (delapan ratus delapan puluh enam) unit, dengan kondisi rusak berat. -----
Nilai Limit : Rp1.080.000,00 (satu juta delapan puluh ribu rupiah) -----
Barang bergerak tersebut saat ini berada di Balai Besar Pelatihan Pertanian Ketindan, beralamat di Jalan Ketindan Nomor 1 Lawang, Kabupaten Malang. -----
dilelang apa adanya. -----

-----Pelelangan ini telah diumumkan oleh Penjual melalui pengumuman selebaran tanggal 11 Mei 2022. -----

-----Hasil bersih lelang ini disetorkan kepada Kas Negara. -----

-----Penjualan lelang ini dilakukan menurut Undang-Undang Lelang (Vendu Reglement, Ordonantie 28 Februari 1908 Staatsblad 1908:189 sebagaimana telah beberapa kali diubah terakhir dengan Staatsblad 1941:3) jjs. Peraturan Menteri Keuangan dan Peraturan Direktur Jenderal Kekayaan Negara terkait Lelang. -----

-----Barang tersebut akan ditawarkan dan disahkan penjualannya oleh saya Pejabat Lelang, berdasarkan Nilai Limit dari Penjual. -----

-----Peserta lelang dapat mengajukan penawaran dalam lelang ini setelah menunjukkan identitas diri dan menyetorkan uang jaminan penawaran lelang/menyerahkan garansi bank jaminan penawaran lelang, sesuai Pengumuman Lelang, dengan ketentuan: -----

1. .../Lembar Kedua

Lembar kedua dari Risalah Lelang Nomor : 375/47/2022 tanggal 18 Mei 2022

Pejabat Lelang

Ttd.

Erwin Endrabawana, S.E.
NIP 19840604 200602 1 005

1. Dalam hal Jaminan Penawaran Lelang berupa uang, berlaku ketentuan sebagai berikut: -----
 - a. uang jaminan dari peserta lelang yang disahkan sebagai Pembeli akan diperhitungkan dengan pelunasan kewajiban pembayaran lelang; -----
 - b. uang jaminan dari peserta lelang yang tidak disahkan sebagai Pembeli akan dikembalikan seluruhnya tanpa potongan apapun, di luar mekanisme perbankan; -----
 - c. uang jaminan akan disetorkan ke Kas Negara sebagai Penerimaan Negara Bukan Pajak yang berlaku pada Kementerian Keuangan, jika Pembeli tidak melunasi kewajiban pembayaran lelang sesuai ketentuan. -----
 2. Dalam hal Jaminan penawaran lelang berupa garansi bank, berlaku ketentuan sebagai berikut: -----
 - a. garansi bank dikembalikan kepada peserta lelang yang tidak disahkan sebagai pembeli; -----
 - b. garansi bank dikembalikan kepada Pembeli setelah yang bersangkutan melunasi kewajiban pembayaran lelang; -----
 - c. hasil klaim garansi bank disetorkan ke Kas Negara sebagai Penerimaan Negara Bukan Pajak yang berlaku pada Kementerian Keuangan, jika Pembeli tidak melunasi kewajiban pembayaran lelang sesuai ketentuan. -----

-----Penawaran lelang dilakukan secara tertulis tanpa kehadiran peserta lelang melalui internet cara tertutup (closed bidding) pada aplikasi lelang melalui internet. ---

-----Dalam Hal penawaran lelang dilakukan dengan kehadiran peserta secara lisan, maka: -----

 1. Penawaran harga dilakukan secara naik-naik/turun untuk mencapai harga tertinggi. -----
 2. Besaran kelipatan ditentukan oleh Pejabat Lelang. -----

-----Dalam Hal penawaran lelang dilakukan dengan dan/atau tanpa kehadiran peserta secara tertulis dengan menggunakan formulir surat penawaran, maka: -----

 1. Surat Penawaran harus ditulis dalam bahasa Indonesia dengan angka Arab dan huruf latin dan bermeterai cukup serta ditandatangani oleh penawar. -----
 2. Surat penawaran diserahkan kepada Pejabat Lelang dalam amplop tertutup, dimasukkan ke dalam kotak yang tersedia, atau dikirim melalui pos tercatat kepada alamat tromol pos yang telah ditentukan. ----- - 3. Ketentuan dan syarat yang ditetapkan dalam surat penawaran mengikat bagi peserta lelang yang mengajukan penawaran. -----
- Dalam Hal penawaran lelang dilakukan tanpa kehadiran melalui internet, maka: --
1. penawaran lelang dilakukan secara tertutup atau terbuka dengan menggunakan aplikasi lelang melalui internet. -----
 2. Peserta lelang yang mengajukan penawaran, telah menyetujui Syarat dan Ketentuan Pelaksanaan Lelang Dengan Penawaran Melalui internet yang tercantum dalam aplikasi lelang melalui internet. -----
 3. Ketentuan dan syarat yang ditetapkan dalam penawaran lelang mengikat bagi peserta lelang yang mengajukan penawaran. -----
- Dalam hal lelang secara inklusif, harga penawaran yang diajukan oleh peserta lelang sudah termasuk Bea Lelang. Dalam hal lelang secara eksklusif, harga penawaran yang diajukan oleh peserta lelang belum termasuk Bea Lelang. -----
- Dalam hal terdapat beberapa peserta lelang yang mengajukan penawaran tertinggi secara lisan semakin meningkat, menurun, atau tertulis dengan nilai yang

sama dan.../Lembar Ketiga

Lembar ketiga dari Risalah Lelang Nomor : 375/47/2022 tanggal 18 Mei 2022

Pejabat Lelang

Ttd.

Erwin Endrabawana, S.E.

NIP 19840604 200602 1 005

sama dan mencapai atau melampaui Nilai Limit, Pejabat Lelang berhak menentukan Pemenang Lelang dengan cara: -----

1. melakukan penawaran lanjutan hanya terhadap peserta lelang yang mengajukan penawaran sama, yang dilakukan secara lisan (naik-naik) atau tertulis berdasarkan persetujuan peserta lelang bersangkutan; atau. -----

2. apabila ketentuan sebagaimana dimaksud dalam angka 1 tidak dapat dilaksanakan, melakukan penetapan salah satu di antara peserta lelang yang mengajukan penawaran sama dengan melakukan pengundian. -----

----Dalam hal terdapat beberapa peserta lelang yang mengajukan penawaran tertinggi dengan nilai yang sama melalui internet, melalui email, dan/atau melalui tromol pos, Pejabat Lelang mengesahkan Peserta Lelang yang penawarannya diterima lebih dulu sebagai Pembeli -----

----Dalam hal dilakukan penawaran secara bersamaan, dan terdapat penawaran tertinggi dengan nilai yang sama antara Peserta Lelang yang mengajukan penawaran melalui internet cara tertutup (closed bidding), melalui email, dan/atau melalui tromol pos dengan Peserta Lelang yang mengajukan penawaran secara tertulis dengan kehadiran, Pejabat Lelang berhak mengesahkan Pembeli dengan cara melakukan pengundian di antara Peserta Lelang yang mengajukan penawaran tertinggi yang sama tersebut. -----

----Dalam hal terjadi gangguan teknis dalam pelaksanaan lelang tanpa kehadiran melalui internet cara tertutup (closed bidding) berlaku ketentuan sebagai berikut: -----

1. Apabila gangguan teknis terjadi sebelum lelang dimulai yang mengakibatkan aplikasi lelang melalui internet tidak dapat beroperasi hingga berakhir jam kerja pada hari pelaksanaan lelang, maka lelang dibatalkan oleh Pejabat Lelang. -----

2. Apabila gangguan teknis terjadi setelah lelang dimulai dan aplikasi lelang melalui internet beroperasi kembali sebelum jam kerja berakhir pada hari pelaksanaan lelang, maka penawaran tertinggi yang masuk ditetapkan sebagai pemenang lelang oleh Pejabat Lelang. -----

----Dalam hal terjadi gangguan teknis dalam pelaksanaan lelang tanpa kehadiran melalui internet cara terbuka (open bidding) berlaku ketentuan sebagai berikut: -----

1. Apabila gangguan teknis terjadi sebelum lelang dimulai yang mengakibatkan aplikasi lelang melalui internet tidak dapat beroperasi hingga berakhir jam kerja pada hari pelaksanaan lelang, maka lelang dibatalkan oleh Pejabat Lelang. -----

2. Apabila gangguan teknis terjadi sebelum lelang dimulai namun aplikasi lelang melalui internet beroperasi kembali sebelum jam kerja berakhir pada hari pelaksanaan lelang, maka lelang dimulai oleh Pejabat Lelang dengan jangka waktu penawaran paling kurang 2 (dua) jam. -----

----Dalam hal terjadi gangguan teknis dalam pelaksanaan lelang yang dilakukan secara bersamaan antara lelang dengan kehadiran peserta dan lelang tanpa kehadiran peserta yang menyebabkan lelang tanpa kehadiran peserta tidak dapat dilakukan, lelang dengan kehadiran peserta tetap sah dan mengikat. -----

----Peserta lelang yang mengajukan penawaran tertinggi dan telah mencapai atau melampaui Nilai Limit yang ditetapkan oleh Penjual, disahkan sebagai Pembeli oleh saya Pejabat Lelang pada saat pelaksanaan lelang hari ini juga. -----

----Bea Lelang dalam pelaksanaan lelang ini dipungut sesuai dengan ketentuan dalam Peraturan Pemerintah tentang Tarif atas Jenis Penerimaan Negara Bukan Pajak yang Berlaku pada Kementerian Keuangan. -----

----Dalam hal pelaksanaan lelang dengan kehadiran peserta lelang, peserta lelang

atau kuasanya.../Lembar Keempat

Lembar keempat dari Risalah Lelang Nomor : 375/47/2022 tanggal 18 Mei 2022
Pejabat Lelang

Ttd.

Erwin Endrabawana, S.E.
NIP 19840604 200602 1 005

- atau kuasanya yang sah "hadir" pada waktu pelaksanaan lelang. -----
- Dalam hal pelaksanaan lelang tanpa kehadiran peserta lelang, peserta lelang atau kuasanya yang sah "tidak perlu hadir" pada waktu pelaksanaan lelang. -----
- Pelunasan kewajiban pembayaran lelang oleh Pembeli dilakukan secara tunai paling lama 5 (lima) hari kerja setelah pelaksanaan lelang. -----
- Pembayaran dengan cek/giro hanya dapat diterima dan dianggap sah sebagai pelunasan kewajiban pembayaran lelang oleh Pembeli, jika cek/giro tersebut dikeluarkan oleh bank anggota kliring, dananya mencukupi dan dapat diuangkan. ----
- Peserta lelang yang telah disahkan sebagai Pembeli bertanggung jawab sepenuhnya dalam pelunasan kewajiban pembayaran lelang dan biaya-biaya resmi lainnya berdasarkan peraturan perundang-undangan pada lelang ini walaupun dalam penawarannya itu ia bertindak selaku kuasa dari seseorang, perusahaan atau badan hukum. -----
- Dengan mengajukan penawaran pada lelang ini, peserta lelang wajib mematuhi dan menundukkan diri pada syarat dan ketentuan lelang sebagaimana tertuang dalam risalah lelang ini, syarat dan ketentuan lelang yang ditempel pada papan pengumuman, syarat dan ketentuan pada pengumuman lelang, syarat dan ketentuan lelang yang ditayangkan pada aplikasi lelang melalui internet, dan syarat dan ketentuan yang tercantum pada formulir penawaran. -----
- Pembeli yang tidak melunasi kewajiban pembayaran lelang sesuai ketentuan (Pembeli Wanprestasi), maka pada hari kerja berikutnya pengesahannya sebagai Pembeli dibatalkan secara tertulis oleh Pejabat Lelang, tanpa mengindahkan ketentuan sebagaimana yang dimaksud dalam Pasal 1266 dan 1267 Kitab Undang-undang Hukum Perdata dan dapat dituntut ganti rugi oleh Penjual. -----
- Pembeli tidak diperkenankan mengambil/menguasai Barang yang dibelinya sebelum memenuhi kewajiban pembayaran lelang. Apabila Pembeli melanggar ketentuan ini maka dianggap telah melakukan suatu tindak kejahatan yang dapat dituntut oleh penegak hukum. -----
- Barang yang telah terjual pada lelang ini menjadi hak dan tanggungan Pembeli dan harus dengan segera mengurus Barang tersebut. -----
- Biaya balik nama barang, tunggakan pajak berikut denda-dendanya serta biaya lainnya sesuai ketentuan, menjadi tanggung jawab sepenuhnya Pembeli. -----
- Pembeli akan diberikan kutipan risalah lelang untuk kepentingan balik nama setelah menunjukkan kuitansi pelunasan pembayaran lelang. Apabila yang dilelang berupa tanah dan/atau bangunan harus disertai dengan menunjukkan asli Surat Setoran BPHTB. -----
- Jika Pembeli tidak mendapatkan izin dari instansi pemberi izin untuk membeli barang yang dilelang sehingga jual beli ini menjadi batal, maka ia dengan ini oleh Penjual diberi kuasa penuh yang tidak dapat ditarik kembali dengan hak untuk memindahkan kuasa itu untuk mengalihkan barang itu kepada pihak lain atas nama Penjual dengan dibebaskan dari pertanggungjawaban sebagai kuasa dan jika ada menerima uang ganti kerugian yang menjadi hak sepenuhnya dari Pembeli. Adapun uang pembelian yang sudah diberikan kepada Penjual tersebut diatas tidak dapat ditarik kembali oleh Pembeli. -----
- Pejabat Lelang Kelas I/KPKNL tidak menanggung kebenaran keterangan-keterangan yang diberikan secara lisan pada waktu penjualan tentang keadaan sesungguhnya dan keadaan hukum atas barang yang dilelang tersebut, seperti luasnya, batas-batasnya, perjanjian sewa-menyewa sepenuhnya menjadi

risiko Pembeli..../Lembar Kelima

Ttd.

Erwin Endrabawana, S.E.
NIP 19840604 200602 1 005

risiko Pembeli. -----
----Penawar/Pembeli dianggap sungguh-sungguh telah mengetahui apa yang telah ditawarkan olehnya. Apabila terdapat kekurangan/kerusakan baik yang terlihat ataupun yang tidak terlihat, maka Penawar/Pembeli tidak berhak untuk menolak atau menarik diri kembali setelah pembelian disahkan dan melepaskan segala hak untuk meminta kerugian atas sesuatu apapun juga. -----

----Untuk segala hal yang berhubungan dengan atau diakibatkan oleh pembelian dalam lelang ini, para Pembeli dianggap telah memilih tempat kedudukan umum yang tetap dan tidak dapat diubah pada KPKNL Malang. -----

----Khusus untuk pembelian dalam lelang ini sepanjang tidak ditentukan dalam Risalah Lelang ini, maka Penawar/Pembeli tunduk pada hukum perdata dan hukum dagang yang berlaku di Indonesia. -----

----Segala perselisihan yang timbul pada saat pelaksanaan lelang ini diselesaikan dan diputuskan pada hari ini juga oleh saya Pejabat Lelang. -----

----Semua dokumen yang disebutkan dalam Risalah Lelang ini dilampirkan dan dijilid/dijahit dalam minuta risalah lelang ini. -----

----Sesudah apa yang diuraikan di atas ini ditayangkan, maka penjualan lelang ini dimulai. -----

----Banyaknya penawaran lelang yang masuk dan sah dalam pelaksanaan lelang ini berjumlah dua puluh tiga penawaran, dan tercapai penawaran tertinggi. Oleh karena penawaran tertinggi untuk barang tersebut telah mencapai/melampaui Nilai Limit dan disetujui Penjual, maka penawar tertinggi disahkan sebagai Pembeli pada pelaksanaan lelang ini. -----

----Uraian barang, harga penawaran, dan nama serta alamat penawar tertinggi yang ditunjuk sebagai pembeli diuraikan berikut ini: -----

Barang yang laku/terjual: -----
Satu paket barang milik negara berupa peralatan dan mesin, sebanyak 886 (delapan ratus delapan puluh enam) unit, dengan kondisi rusak berat. -----

Harga Lelang ----- : Rp17.750.000,00 (tujuh belas juta tujuh ratus lima puluh -----
----- ribu rupiah) -----

Pembeli ----- : Moch Ayub, NIK 3578161607720008, Wiraswasta, -----
----- beralamat di Komp Sidotopo Dipo 4/37, RT/RW 003/003, -----
----- Kel/Desa Sidotopo, Kecamatan Semampir, Kota Surabaya, -----
----- Provinsi Jawa Timur. -----

Lembar terakhir dari Risalah Lelang Nomor : 375/47/2022 tanggal 18 Mei 2022

Banyaknya barang yang dilelang: 1 (satu) -----

Banyaknya barang yang laku/terjual: 1 (satu) -----

Jumlah harga barang yang laku/telah terjual: Rp17.750.000,00 (tujuh belas juta tujuh ratus lima puluh ribu rupiah) -----

Jumlah harga barang yang tidak laku: Rp0,00 (nol rupiah) -----

Jumlah harga barang yang ditahan: -----

Banyaknya lampiran sebelum Risalah Lelang ditutup: 12 (dua belas) -----

Dibuat dengan tidak ada coretan, tidak ada tambahan, tidak ada perubahan. -----

Penjual

Pejabat Lelang

Ttd.

Ttd.

Vaya Zuanif, Sarjana Sains
Terapan
NIP 19880227 201101 2 017

Erwin Endrabawana, S.E.
NIP 19840604 200602 1 005

Saksi II

Saksi I

Ttd.

Ttd.

Ekowani Andansari
NIP 19770330 200710 2 001

Kartini Apriani Mansyur
NIP 19850422 200412 2 002

Diberikan: SALINAN sesuai dengan aslinya

Tanggal: 24 MAY 2022

Kepala KPKNL Malang

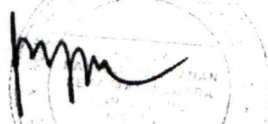

Asep Suryadi
NIP 19690910 199103 1 004

KEMENTERIAN PERTANIAN

BADAN PENYULUHAN DAN PENGEMBANGAN SUMBERDAYA MANUSIA PERTANIAN

BALAI BESAR PELATIHAN PERTANIAN (BBPP) KETINDAN

**DAFTAR BARANG MILIK NEGARA (BMN) YANG AKAN DILELANG
PADA BALAI BESAR PELATIHAN PERTANIAN (BBPP) KETINDAN**

No	Nama Barang	Merk/Type	Nomor Inventaris		Tahun Perolehan	Jumlah	Harga Perolehan (Rp)	Nilai Buku	Nilai Limit (Rp)	Uang Jaminan (Rp)	Kondisi Barang
			Kode	NUP							
1	2	3	4	5	6	7	8	9	10	11	12
I. PERALATAN DAN MESIN											
1	Tower Crane	BAHAN BAJA KNOCKDOWN	3.01.01.10.001	1	10/12/2007	1 Unit	10.400.000	0	10.000	25%*1.080.000 = 270.000	Rusak Berat
2	Mesin Proses Lainnya	-	3.01.01.11.999	1	09/12/2008	1 Unit	6.077.500	0	10.000		Rusak Berat
3	Mesin Proses Lainnya	-	3.01.01.11.999	2	09/12/2008	1 Unit	6.077.500	0	10.000		Rusak Berat
4	Stopwatch	-	3.03.03.08.017	1	09/12/2013	1 Buah	1.450.500	0	1.000		Rusak Berat
5	Penyemprot Mesin (power Sprayer)	HONDA G15	3.04.01.02.006	3	02/04/1992	1 Buah	2.450.000	0	1.000		Rusak Berat
6	Penyemprot Tangan (hand Sprayer)	SWAN-17 3	3.04.01.02.007	32	27/09/2013	1 Buah	524.500	0	1.000		Rusak Berat
7	Penyemprot Tangan (hand Sprayer)	SWAN-17 3	3.04.01.02.007	33	27/09/2013	1 Buah	524.500	0	1.000		Rusak Berat
8	Penyemprot Tangan (hand Sprayer)	SWAN-17 3	3.04.01.02.007	34	27/09/2013	1 Buah	524.500	0	1.000		Rusak Berat
9	Penyemprot Tangan (hand Sprayer)	MOTOYAMA	3.04.01.02.007	35	28/10/2014	1 Buah	847.000	0	1.000		Rusak Berat
10	Penyemprot Tangan (hand Sprayer)	MOTOYAMA	3.04.01.02.007	36	28/10/2014	1 Buah	847.000	0	1.000		Rusak Berat
11	Penyemprot Tangan (hand Sprayer)	MOTOYAMA	3.04.01.02.007	37	28/10/2014	1 Buah	847.000	0	1.000		Rusak Berat
12	Penyemprot Tangan (hand Sprayer)	MOTOYAMA	3.04.01.02.007	38	28/10/2014	1 Buah	847.000	0	1.000		Rusak Berat
13	Penyemprot Tangan (hand Sprayer)	MOTOYAMA	3.04.01.02.007	39	28/10/2014	1 Buah	847.000	0	1.000		Rusak Berat
14	Alat Laboratorium Pertanian Lainnya (alat Pengolahan Pertanian)	-	3.04.01.05.999	1	03/11/2011	1	5.170.000	0	20.000		Rusak Berat
15	Unit Pengaduk	Mix-5 All Purpose Mixer	3.04.01.06.001	7	01/12/2005	1 Buah	5.681.000	0	1.000	Rusak Berat	
16	Mesin Ketik Elektronik/elektrik	BROTHER	3.05.01.01.008	1	31/08/2015	1 Buah	2.800.000	0	1.000	Rusak Berat	
17	Mesin Penghitung Uang	ZSA303	3.05.01.02.007	1	24/10/2012	1 Buah	2.090.000	0	1.000	Rusak Berat	
18	Lemari Besi/metal	-	3.05.01.04.001	1	05/01/1985	1 Buah	105.000	0	1.000	Rusak Berat	
19	Lemari Besi/metal	YUNICA	3.05.01.04.001	2	02/04/1985	1 Buah	58.000	0	1.000	Rusak Berat	
20	Lemari Besi/metal	YUNICA	3.05.01.04.001	3	02/04/1985	1 Buah	58.000	0	1.000	Rusak Berat	
21	Lemari Besi/metal	YUNICA	3.05.01.04.001	4	02/04/1985	1 Buah	58.000	0	1.000	Rusak Berat	
22	Lemari Besi/metal	-	3.05.01.04.001	5	04/01/1986	1 Buah	102.000	0	1.000	Rusak Berat	
23	Lemari Besi/metal	-	3.05.01.04.001	6	04/01/1986	1 Buah	102.000	0	1.000	Rusak Berat	
24	Lemari Besi/metal	-	3.05.01.04.001	7	04/01/1986	1 Buah	102.000	0	1.000	Rusak Berat	
25	Lemari Besi/metal	-	3.05.01.04.001	8	04/01/1986	1 Buah	102.000	0	1.000	Rusak Berat	
26	Lemari Besi/metal	ELITE	3.05.01.04.001	9	02/04/1986	1 Buah	56.000	0	1.000	Rusak Berat	
27	Lemari Besi/metal	ELITE	3.05.01.04.001	10	02/04/1986	1 Buah	56.000	0	1.000	Rusak Berat	
28	Lemari Besi/metal	ELITE	3.05.01.04.001	11	02/04/1986	1 Buah	56.000	0	1.000	Rusak Berat	

No	Nama Barang	Merk/Type	Nomor Inventaris		Tahun Perolehan	Jumlah	Harga Perolehan (Rp)	Nilai Buku	Nilai Limit (Rp)	Uang Jaminan (Rp)	Kondisi Barang
			Kode	MUP							
1		3	4	5	6	7	8	9	10	11	12
29	Lemari Besi/metal	ELITE	3.05.01.04.001	12	02/04/1986	1	56.000	0	1.000		Rusak Berat
30	Lemari Besi/metal	-	3.05.01.04.001	13	05/01/1993	1	1.363.000	0	1.000		Rusak Berat
31	Lemari Besi/metal	-	3.05.01.04.001	14	05/01/1993	1	309.000	0	1.000		Rusak Berat
32	Lemari Besi/metal	ROYAL	3.05.01.04.001	15	02/04/1993	1	309.000	0	1.000		Rusak Berat
33	Lemari Besi/metal	ROYAL	3.05.01.04.001	16	02/04/1993	1	309.000	0	1.000		Rusak Berat
34	Lemari Besi/metal	-	3.05.01.04.001	17	05/01/1994	1	348.000	0	1.000		Rusak Berat
35	Lemari Besi/metal	DATASCRIP	3.05.01.04.001	18	02/04/1994	1	348.000	0	1.000		Rusak Berat
36	Lemari Kayu	-	3.05.01.04.002	8	05/01/1996	1	278.000	0	1.000		Rusak Berat
37	Lemari Kayu	-	3.05.01.04.002	69	05/01/1996	1	106.000	0	1.000		Rusak Berat
38	Lemari Kayu	-	3.05.01.04.002	70	05/01/1999	1	175.000	0	1.000		Rusak Berat
39	Lemari Kayu	-	3.05.01.04.002	71	05/01/1999	1	525.000	0	1.000		Rusak Berat
40	Lemari Kayu	-	3.05.01.04.002	72	05/01/1999	1	525.000	0	1.000		Rusak Berat
41	Lemari Kayu	OLYMPIC	3.05.01.04.002	199	12/12/2013	1	885.500	0	1.000		Rusak Berat
42	Lemari Kayu	OLYMPIC	3.05.01.04.002	221	12/12/2013	1	885.500	0	1.000		Rusak Berat
43	Filing Cabinet Besi	-	3.05.01.04.005	1	05/01/1976	1	58.000	0	1.000		Rusak Berat
44	Filing Cabinet Besi	-	3.05.01.04.005	2	05/01/1976	1	58.000	0	1.000		Rusak Berat
45	Filing Cabinet Besi	-	3.05.01.04.005	14	05/01/1985	1	190.000	0	1.000		Rusak Berat
46	Filing Cabinet Besi	-	3.05.01.04.005	15	05/01/1985	1	190.000	0	1.000		Rusak Berat
47	Filing Cabinet Besi	-	3.05.01.04.005	16	05/01/1985	1	190.000	0	1.000		Rusak Berat
48	Filing Cabinet Besi	-	3.05.01.04.005	17	05/01/1985	1	190.000	0	1.000		Rusak Berat
49	Filing Cabinet Besi	-	3.05.01.04.005	18	05/01/1986	1	101.000	0	1.000		Rusak Berat
50	Filing Cabinet Besi	-	3.05.01.04.005	19	05/01/1986	1	101.000	0	1.000		Rusak Berat
51	Filing Cabinet Besi	-	3.05.01.04.005	20	05/01/1993	1	309.000	0	1.000		Rusak Berat
52	Filing Cabinet Besi	-	3.05.01.04.005	21	05/01/1993	1	325.000	0	1.000		Rusak Berat
53	Filing Cabinet Besi	DATA SCRIPT	3.05.01.04.005	22	02/04/1993	1	325.000	0	1.000		Rusak Berat
54	Filing Cabinet Besi	-	3.05.01.04.005	23	05/01/1994	1	348.000	0	1.000		Rusak Berat
55	Filing Cabinet Besi	DATA SCRIPT	3.05.01.04.005	24	02/04/1994	1	348.000	0	1.000		Rusak Berat
56	Filing Cabinet Besi	DATA FILE	3.05.01.04.005	78	31/08/2015	1	3.400.000	0	1.000		Rusak Berat
57	Tabung Pemadam Api	-	3.05.01.05.001	1	29/09/2014	1	2.681.625	0	1.000		Rusak Berat
58	Tabung Pemadam Api	-	3.05.01.05.001	2	29/09/2014	1	2.681.625	0	1.000		Rusak Berat
59	Tabung Pemadam Api	-	3.05.01.05.001	3	29/09/2014	1	2.681.625	0	1.000		Rusak Berat
60	Tabung Pemadam Api	-	3.05.01.05.001	4	29/09/2014	1	2.681.625	0	1.000		Rusak Berat
61	Tabung Pemadam Api	-	3.05.01.05.001	5	23/12/2015	1	765.000	0	1.000		Rusak Berat
62	Tabung Pemadam Api	-	3.05.01.05.001	6	23/12/2015	1	765.000	0	1.000		Rusak Berat
63	Tabung Pemadam Api	-	3.05.01.05.001	7	23/12/2015	1	765.000	0	1.000		Rusak Berat
64	Mesin Absensi	HAND KEY II	3.05.01.05.017	1	28/04/2011	1	33.110.000	0	1.000		Rusak Berat
65	Lcd Projector/Infocus	EPSON EB925	3.05.01.05.048	27	12/12/2012	1	13.164.500	0	5.000		Rusak Berat

No	Nama Barang	Mer/Type	Nomor Inventaris		NUP	Tahun Perolehan	Jumlah	Harga Perolehan (Rp)	Nilai Buku	Nilai Limit (Rp)	Uang Jaminan (Rp)	Kondisi Barang
			Kode									
1	2	3	4	5	6	7	8	9	10	11	12	
66	Lod Projector/Infocus	EPSON EB925	3.05.01.05.048	28	12/12/2012	1	13.164.500	0	5.000		Rusak Berat	
67	Lod Projector/Infocus	EPSON EB925	3.05.01.05.048	29	12/12/2012	1	13.164.500	0	5.000		Rusak Berat	
68	Lod Projector/Infocus	-	3.05.01.05.048	30	05/12/2014	1	21.175.000	0	5.000		Rusak Berat	
69	Lod Projector/Infocus	EPSON 2700 LUMEN	3.05.01.05.048	31	22/06/2015	1	6.513.750	0	5.000		Rusak Berat	
70	Lod Projector/Infocus	EPSON 2700 LUMEN	3.05.01.05.048	32	22/06/2015	1	6.513.750	0	5.000		Rusak Berat	
71	Lod Projector/Infocus	EPSON 2700 LUMEN	3.05.01.05.048	33	22/06/2015	1	6.513.750	0	5.000		Rusak Berat	
72	Lod Projector/Infocus	BEN Q	3.05.01.05.048	37	31/03/2016	1	8.269.500	0	5.000		Rusak Berat	
73	Lod Projector/Infocus	BEN Q	3.05.01.05.048	38	31/03/2016	1	8.269.500	0	5.000		Rusak Berat	
74	Lod Projector/Infocus	HITACHI	3.05.01.05.048	42	13/12/2017	1	17.717.000	5.315.100	5.000		Rusak Berat	
75	Lod Projector/Infocus	HITACHI	3.05.01.05.048	43	13/12/2017	1	17.717.000	5.315.100	5.000		Rusak Berat	
76	Meja Kerja Kayu	-	3.05.02.01.002	109	02/04/1980	1	35.000	0	1.000		Rusak Berat	
77	Meja Kerja Kayu	-	3.05.02.01.002	110	02/04/1980	1	49.000	0	1.000		Rusak Berat	
78	Meja Kerja Kayu	-	3.05.02.01.002	111	02/04/1980	1	49.000	0	1.000		Rusak Berat	
79	Meja Kerja Kayu	-	3.05.02.01.002	112	02/04/1980	1	49.000	0	1.000		Rusak Berat	
80	Meja Kerja Kayu	-	3.05.02.01.002	113	02/04/1980	1	49.000	0	1.000		Rusak Berat	
81	Meja Kerja Kayu	-	3.05.02.01.002	114	05/01/1981	1	93.000	0	1.000		Rusak Berat	
82	Meja Kerja Kayu	-	3.05.02.01.002	115	05/01/1981	1	93.000	0	1.000		Rusak Berat	
83	Meja Kerja Kayu	-	3.05.02.01.002	116	05/01/1981	1	93.000	0	1.000		Rusak Berat	
84	Meja Kerja Kayu	-	3.05.02.01.002	117	05/01/1981	1	93.000	0	1.000		Rusak Berat	
85	Meja Kerja Kayu	-	3.05.02.01.002	118	05/01/1981	1	93.000	0	1.000		Rusak Berat	
86	Meja Kerja Kayu	-	3.05.02.01.002	119	05/01/1981	1	93.000	0	1.000		Rusak Berat	
87	Meja Kerja Kayu	-	3.05.02.01.002	120	05/01/1981	1	93.000	0	1.000		Rusak Berat	
88	Meja Kerja Kayu	-	3.05.02.01.002	121	05/01/1981	1	93.000	0	1.000		Rusak Berat	
89	Meja Kerja Kayu	-	3.05.02.01.002	122	05/01/1981	1	246.000	0	1.000		Rusak Berat	
90	Meja Kerja Kayu	-	3.05.02.01.002	123	05/01/1981	1	38.000	0	1.000		Rusak Berat	
91	Meja Kerja Kayu	-	3.05.02.01.002	124	05/01/1981	1	27.000	0	1.000		Rusak Berat	
92	Meja Kerja Kayu	-	3.05.02.01.002	125	05/01/1981	1	27.000	0	1.000		Rusak Berat	
93	Meja Kerja Kayu	-	3.05.02.01.002	126	05/01/1981	1	27.000	0	1.000		Rusak Berat	
94	Meja Kerja Kayu	-	3.05.02.01.002	127	05/01/1981	1	27.000	0	1.000		Rusak Berat	
95	Meja Kerja Kayu	-	3.05.02.01.002	128	02/04/1981	1	93.000	0	1.000		Rusak Berat	
96	Meja Kerja Kayu	-	3.05.02.01.002	129	02/04/1981	1	93.000	0	1.000		Rusak Berat	
97	Meja Kerja Kayu	-	3.05.02.01.002	130	02/04/1981	1	93.000	0	1.000		Rusak Berat	
98	Meja Kerja Kayu	-	3.05.02.01.002	131	02/04/1981	1	93.000	0	1.000		Rusak Berat	
99	Meja Kerja Kayu	-	3.05.02.01.002	132	02/04/1981	1	93.000	0	1.000		Rusak Berat	
100	Meja Kerja Kayu	-	3.05.02.01.002	133	02/04/1981	1	93.000	0	1.000		Rusak Berat	
101	Meja Kerja Kayu	-	3.05.02.01.002	134	02/04/1981	1	93.000	0	1.000		Rusak Berat	
102	Meja Kerja Kayu	-	3.05.02.01.002	135	02/04/1981	1	93.000	0	1.000		Rusak Berat	

No	Nama Barang	Merk/Type	Nomor Inventaris		Tahun Perolehan	Jumlah	Harga Perolehan (Rp)	Nilai Buku	Nilai Limit (Rp)	Uang Jaminan (Rp)	Kondisi Barang
			Kode	NUP							
1	2	3	4	5	6	7	8	9	10	11	12
103	Meja Kerja Kayu	-	3.05.02.01.002	136	02/04/1981	1 Buah	246.000	0	1.000		Rusak Berat
104	Meja Kerja Kayu	-	3.05.02.01.002	137	02/04/1981	1 Buah	38.000	0	1.000		Rusak Berat
105	Meja Kerja Kayu	-	3.05.02.01.002	138	02/04/1981	1 Buah	27.000	0	1.000		Rusak Berat
106	Meja Kerja Kayu	-	3.05.02.01.002	139	02/04/1981	1 Buah	27.000	0	1.000		Rusak Berat
107	Meja Kerja Kayu	-	3.05.02.01.002	140	02/04/1981	1 Buah	27.000	0	1.000		Rusak Berat
108	Meja Kerja Kayu	-	3.05.02.01.002	141	02/04/1981	1 Buah	27.000	0	1.000		Rusak Berat
109	Meja Kerja Kayu	-	3.05.02.01.002	142	05/01/1983	1 Buah	51.000	0	1.000		Rusak Berat
110	Meja Kerja Kayu	-	3.05.02.01.002	143	05/01/1984	1 Buah	31.000	0	1.000		Rusak Berat
111	Meja Kerja Kayu	-	3.05.02.01.002	144	05/01/1985	1 Buah	29.000	0	1.000		Rusak Berat
112	Meja Kerja Kayu	-	3.05.02.01.002	145	05/01/1985	1 Buah	29.000	0	1.000		Rusak Berat
113	Meja Kerja Kayu	-	3.05.02.01.002	146	05/01/1985	1 Buah	29.000	0	1.000		Rusak Berat
114	Meja Kerja Kayu	-	3.05.02.01.002	147	05/01/1985	1 Buah	29.000	0	1.000		Rusak Berat
115	Meja Kerja Kayu	-	3.05.02.01.002	148	05/01/1985	1 Buah	29.000	0	1.000		Rusak Berat
116	Meja Kerja Kayu	-	3.05.02.01.002	149	05/01/1985	1 Buah	29.000	0	1.000		Rusak Berat
117	Meja Kerja Kayu	-	3.05.02.01.002	150	05/01/1985	1 Buah	29.000	0	1.000		Rusak Berat
118	Meja Kerja Kayu	-	3.05.02.01.002	151	05/01/1985	1 Buah	29.000	0	1.000		Rusak Berat
119	Meja Kerja Kayu	-	3.05.02.01.002	152	05/01/1985	1 Buah	29.000	0	1.000		Rusak Berat
120	Meja Kerja Kayu	-	3.05.02.01.002	153	05/01/1985	1 Buah	29.000	0	1.000		Rusak Berat
121	Meja Kerja Kayu	-	3.05.02.01.002	154	05/01/1985	1 Buah	29.000	0	1.000		Rusak Berat
122	Meja Kerja Kayu	-	3.05.02.01.002	155	05/01/1985	1 Buah	29.000	0	1.000		Rusak Berat
123	Meja Kerja Kayu	-	3.05.02.01.002	156	05/01/1985	1 Buah	29.000	0	1.000		Rusak Berat
124	Meja Kerja Kayu	-	3.05.02.01.002	157	05/01/1985	1 Buah	29.000	0	1.000		Rusak Berat
125	Meja Kerja Kayu	-	3.05.02.01.002	158	05/01/1985	1 Buah	29.000	0	1.000		Rusak Berat
126	Meja Kerja Kayu	-	3.05.02.01.002	159	05/01/1985	1 Buah	29.000	0	1.000		Rusak Berat
127	Meja Kerja Kayu	-	3.05.02.01.002	160	05/01/1985	1 Buah	29.000	0	1.000		Rusak Berat
128	Meja Kerja Kayu	-	3.05.02.01.002	161	05/01/1985	1 Buah	29.000	0	1.000		Rusak Berat
129	Meja Kerja Kayu	-	3.05.02.01.002	162	05/01/1985	1 Buah	29.000	0	1.000		Rusak Berat
130	Meja Kerja Kayu	-	3.05.02.01.002	163	05/01/1985	1 Buah	29.000	0	1.000		Rusak Berat
131	Meja Kerja Kayu	-	3.05.02.01.002	164	05/01/1985	1 Buah	29.000	0	1.000		Rusak Berat
132	Meja Kerja Kayu	-	3.05.02.01.002	165	05/01/1985	1 Buah	29.000	0	1.000		Rusak Berat
133	Meja Kerja Kayu	-	3.05.02.01.002	166	05/01/1985	1 Buah	29.000	0	1.000		Rusak Berat
134	Meja Kerja Kayu	-	3.05.02.01.002	167	05/01/1985	1 Buah	29.000	0	1.000		Rusak Berat
135	Meja Kerja Kayu	-	3.05.02.01.002	168	05/01/1985	1 Buah	29.000	0	1.000		Rusak Berat
136	Meja Kerja Kayu	-	3.05.02.01.002	169	05/01/1985	1 Buah	29.000	0	1.000		Rusak Berat
137	Meja Kerja Kayu	-	3.05.02.01.002	170	05/01/1985	1 Buah	29.000	0	1.000		Rusak Berat
138	Meja Kerja Kayu	-	3.05.02.01.002	171	05/01/1985	1 Buah	29.000	0	1.000		Rusak Berat
139	Meja Kerja Kayu	-	3.05.02.01.002	172	05/01/1985	1 Buah	29.000	0	1.000		Rusak Berat
				173	05/01/1985	1 Buah	29.000	0	1.000		Rusak Berat
				174	05/01/1985	1 Buah	29.000	0	1.000		Rusak Berat
				175	05/01/1985	1 Buah	29.000	0	1.000		Rusak Berat
				176	05/01/1985	1 Buah	29.000	0	1.000		Rusak Berat
				177	05/01/1985	1 Buah	29.000	0	1.000		Rusak Berat
				178	05/01/1985	1 Buah	29.000	0	1.000		Rusak Berat
				179	05/01/1985	1 Buah	29.000	0	1.000		Rusak Berat
				180	05/01/1985	1 Buah	79.000	0	1.000		Rusak Berat
				181	05/01/1985	1 Buah	79.000	0	1.000		Rusak Berat
				182	05/01/1985	1 Buah	131.000	0	1.000		Rusak Berat
				183	05/01/1985	1 Buah	131.000	0	1.000		Rusak Berat

No	Nama Barang	Merk/Type	Nomor Inventaris		Tahun Perolehan	Jumlah	Harga Perolehan (Rp)	Nilai Buku	Nilai Limit (Rp)	Uang Jaminan (Rp)	Kondisi Barang
			Kode	NUP							
1	Meja Kerja Kayu	3	3.05.02.01.002	187	05/01/1985	1	174.000	0	1.000		Rusak Berat
140	Meja Kerja Kayu	-	3.05.02.01.002	188	05/01/1985	1	174.000	0	1.000		Rusak Berat
141	Meja Kerja Kayu	-	3.05.02.01.002	189	05/01/1985	1	174.000	0	1.000		Rusak Berat
142	Meja Kerja Kayu	-	3.05.02.01.002	190	05/01/1985	1	174.000	0	1.000		Rusak Berat
143	Meja Kerja Kayu	-	3.05.02.01.002	191	05/01/1985	1	174.000	0	1.000		Rusak Berat
144	Meja Kerja Kayu	-	3.05.02.01.002	192	05/01/1985	1	174.000	0	1.000		Rusak Berat
145	Meja Kerja Kayu	-	3.05.02.01.002	193	05/01/1985	1	174.000	0	1.000		Rusak Berat
146	Meja Kerja Kayu	-	3.05.02.01.002	194	05/01/1985	1	174.000	0	1.000		Rusak Berat
147	Meja Kerja Kayu	-	3.05.02.01.002	199	05/01/1985	1	102.000	0	1.000		Rusak Berat
148	Meja Kerja Kayu	-	3.05.02.01.002	200	05/01/1985	1	102.000	0	1.000		Rusak Berat
149	Meja Kerja Kayu	-	3.05.02.01.002	201	05/01/1985	1	102.000	0	1.000		Rusak Berat
150	Meja Kerja Kayu	-	3.05.02.01.002	202	05/01/1985	1	102.000	0	1.000		Rusak Berat
151	Meja Kerja Kayu	-	3.05.02.01.002	203	05/01/1985	1	102.000	0	1.000		Rusak Berat
152	Meja Kerja Kayu	-	3.05.02.01.002	204	05/01/1985	1	102.000	0	1.000		Rusak Berat
153	Meja Kerja Kayu	-	3.05.02.01.002	205	05/01/1985	1	102.000	0	1.000		Rusak Berat
154	Meja Kerja Kayu	-	3.05.02.01.002	206	05/01/1985	1	102.000	0	1.000		Rusak Berat
155	Meja Kerja Kayu	-	3.05.02.01.002	207	05/01/1985	1	102.000	0	1.000		Rusak Berat
156	Meja Kerja Kayu	-	3.05.02.01.002	208	05/01/1985	1	102.000	0	1.000		Rusak Berat
157	Meja Kerja Kayu	-	3.05.02.01.002	209	05/01/1985	1	102.000	0	1.000		Rusak Berat
158	Meja Kerja Kayu	-	3.05.02.01.002	210	05/01/1985	1	145.000	0	1.000		Rusak Berat
159	Meja Kerja Kayu	-	3.05.02.01.002	211	05/01/1985	1	145.000	0	1.000		Rusak Berat
160	Meja Kerja Kayu	-	3.05.02.01.002	212	05/01/1985	1	145.000	0	1.000		Rusak Berat
161	Meja Kerja Kayu	-	3.05.02.01.002	213	05/01/1985	1	145.000	0	1.000		Rusak Berat
162	Meja Kerja Kayu	-	3.05.02.01.002	214	05/01/1985	1	145.000	0	1.000		Rusak Berat
163	Meja Kerja Kayu	-	3.05.02.01.002	215	05/01/1985	1	145.000	0	1.000		Rusak Berat
164	Meja Kerja Kayu	-	3.05.02.01.002	216	05/01/1985	1	58.000	0	1.000		Rusak Berat
165	Meja Kerja Kayu	-	3.05.02.01.002	217	05/01/1985	1	58.000	0	1.000		Rusak Berat
166	Meja Kerja Kayu	-	3.05.02.01.002	244	05/01/2004	1	516.000	0	1.000		Rusak Berat
167	Meja Kerja Kayu	-	3.05.02.01.002	343	11/10/2007	1	1.699.500	0	1.000		Rusak Berat
168	Meja Kerja Kayu	KJT P=100, L=50, T=75	3.05.02.01.002	203	05/01/1991	1	26.000	0	1.000		Rusak Berat
169	Kursi Besi/metal	-	3.05.02.01.003	204	05/01/1991	1	26.000	0	1.000		Rusak Berat
170	Kursi Besi/metal	-	3.05.02.01.003	205	05/01/1991	1	26.000	0	1.000		Rusak Berat
171	Kursi Besi/metal	-	3.05.02.01.003	206	05/01/1991	1	26.000	0	1.000		Rusak Berat
172	Kursi Besi/metal	-	3.05.02.01.003	207	05/01/1991	1	26.000	0	1.000		Rusak Berat
173	Kursi Besi/metal	-	3.05.02.01.003	208	05/01/1991	1	26.000	0	1.000		Rusak Berat
174	Kursi Besi/metal	-	3.05.02.01.003	209	05/01/1991	1	26.000	0	1.000		Rusak Berat
175	Kursi Besi/metal	-	3.05.02.01.003	210	05/01/1991	1	26.000	0	1.000		Rusak Berat
176	Kursi Besi/metal	-	3.05.02.01.003	210	05/01/1991	1	26.000	0	1.000		Rusak Berat

No	Nama Barang	Merk/Type	Nomor Inventaris		Tahun Perolehan	Jumlah	Harga Perolehan (Rp)	Nilai Buku	Nilai Limit (Rp)	Uang Jaminan (Rp)	Kondisi Barang
			Kode	NUP							
1	2	3	4	5	6	7	8	9	10	11	12
177	Kursi Besi/metal	-	3.05.02.01.003	211	05/01/1991	1 Buah	26.000	0	1.000		Rusak Berat
178	Kursi Besi/metal	-	3.05.02.01.003	212	05/01/1991	1 Buah	26.000	0	1.000		Rusak Berat
179	Kursi Besi/metal	-	3.05.02.01.003	213	05/01/1991	1 Buah	26.000	0	1.000		Rusak Berat
180	Kursi Besi/metal	-	3.05.02.01.003	214	05/01/1991	1 Buah	26.000	0	1.000		Rusak Berat
181	Kursi Besi/metal	-	3.05.02.01.003	215	05/01/1991	1 Buah	26.000	0	1.000		Rusak Berat
182	Kursi Besi/metal	-	3.05.02.01.003	216	05/01/1991	1 Buah	26.000	0	1.000		Rusak Berat
183	Kursi Besi/metal	-	3.05.02.01.003	217	05/01/1991	1 Buah	26.000	0	1.000		Rusak Berat
184	Kursi Besi/metal	-	3.05.02.01.003	218	05/01/1991	1 Buah	26.000	0	1.000		Rusak Berat
185	Kursi Besi/metal	-	3.05.02.01.003	219	05/01/1991	1 Buah	26.000	0	1.000		Rusak Berat
186	Kursi Besi/metal	-	3.05.02.01.003	220	05/01/1991	1 Buah	26.000	0	1.000		Rusak Berat
187	Kursi Besi/metal	-	3.05.02.01.003	221	05/01/1991	1 Buah	26.000	0	1.000		Rusak Berat
188	Kursi Besi/metal	-	3.05.02.01.003	222	05/01/1991	1 Buah	26.000	0	1.000		Rusak Berat
189	Kursi Besi/metal	-	3.05.02.01.003	343	05/01/1995	1 Buah	47.000	0	1.000		Rusak Berat
190	Kursi Besi/metal	-	3.05.02.01.003	344	05/01/1995	1 Buah	47.000	0	1.000		Rusak Berat
191	Kursi Besi/metal	-	3.05.02.01.003	345	05/01/1995	1 Buah	47.000	0	1.000		Rusak Berat
192	Kursi Besi/metal	-	3.05.02.01.003	346	05/01/1995	1 Buah	47.000	0	1.000		Rusak Berat
193	Kursi Besi/metal	-	3.05.02.01.003	347	05/01/1995	1 Buah	47.000	0	1.000		Rusak Berat
194	Kursi Besi/metal	-	3.05.02.01.003	348	05/01/1995	1 Buah	47.000	0	1.000		Rusak Berat
195	Kursi Besi/metal	-	3.05.02.01.003	349	05/01/1995	1 Buah	47.000	0	1.000		Rusak Berat
196	Kursi Besi/metal	-	3.05.02.01.003	350	05/01/1995	1 Buah	47.000	0	1.000		Rusak Berat
197	Kursi Besi/metal	-	3.05.02.01.003	351	05/01/1995	1 Buah	47.000	0	1.000		Rusak Berat
198	Kursi Besi/metal	-	3.05.02.01.003	352	05/01/1995	1 Buah	47.000	0	1.000		Rusak Berat
199	Kursi Besi/metal	-	3.05.02.01.003	353	05/01/1995	1 Buah	47.000	0	1.000		Rusak Berat
200	Kursi Besi/metal	-	3.05.02.01.003	354	05/01/1995	1 Buah	47.000	0	1.000		Rusak Berat
201	Kursi Besi/metal	-	3.05.02.01.003	355	05/01/1995	1 Buah	47.000	0	1.000		Rusak Berat
202	Kursi Besi/metal	-	3.05.02.01.003	356	05/01/1995	1 Buah	47.000	0	1.000		Rusak Berat
203	Kursi Besi/metal	-	3.05.02.01.003	357	05/01/1995	1 Buah	47.000	0	1.000		Rusak Berat
204	Kursi Besi/metal	-	3.05.02.01.003	358	05/01/1995	1 Buah	47.000	0	1.000		Rusak Berat
205	Kursi Besi/metal	-	3.05.02.01.003	359	05/01/1995	1 Buah	47.000	0	1.000		Rusak Berat
206	Kursi Besi/metal	-	3.05.02.01.003	360	05/01/1995	1 Buah	47.000	0	1.000		Rusak Berat
207	Kursi Besi/metal	-	3.05.02.01.003	361	05/01/1995	1 Buah	47.000	0	1.000		Rusak Berat
208	Kursi Besi/metal	-	3.05.02.01.003	362	05/01/1995	1 Buah	47.000	0	1.000		Rusak Berat
209	Kursi Besi/metal	-	3.05.02.01.003	363	05/01/1995	1 Buah	47.000	0	1.000		Rusak Berat
210	Kursi Besi/metal	-	3.05.02.01.003	364	05/01/1995	1 Buah	47.000	0	1.000		Rusak Berat
211	Kursi Besi/metal	-	3.05.02.01.003	365	05/01/1995	1 Buah	47.000	0	1.000		Rusak Berat
212	Kursi Besi/metal	-	3.05.02.01.003	366	05/01/1995	1 Buah	47.000	0	1.000		Rusak Berat
213	Kursi Besi/metal	-	3.05.02.01.003	367	05/01/1995	1 Buah	47.000	0	1.000		Rusak Berat

No	Nama Barang	Merk/Type	Nomor Inventaris		Tahun Perolehan	Jumlah	Harga Perolehan (Rp)	Nilai Buku	Nilai Limit (Rp)	Uang Jaminan (Rp)	Kondisi Barang
			Kode	NUP							
1	2	3	4	5	6	7	8	9	10	11	12
214	Kursi Besi/metal	-	3.05.02.01.003	368	05/01/1995	1 Buah	47.000	0	1.000		Rusak Berat
215	Kursi Besi/metal	-	3.05.02.01.003	369	05/01/1995	1 Buah	47.000	0	1.000		Rusak Berat
216	Kursi Besi/metal	-	3.05.02.01.003	370	05/01/1995	1 Buah	47.000	0	1.000		Rusak Berat
217	Kursi Besi/metal	-	3.05.02.01.003	371	05/01/1995	1 Buah	47.000	0	1.000		Rusak Berat
218	Kursi Besi/metal	-	3.05.02.01.003	372	05/01/1995	1 Buah	47.000	0	1.000		Rusak Berat
219	Kursi Besi/metal	-	3.05.02.01.003	373	02/04/1995	1 Buah	26.000	0	1.000		Rusak Berat
220	Kursi Besi/metal	-	3.05.02.01.003	374	02/04/1995	1 Buah	26.000	0	1.000		Rusak Berat
221	Kursi Besi/metal	-	3.05.02.01.003	375	02/04/1995	1 Buah	26.000	0	1.000		Rusak Berat
222	Kursi Besi/metal	-	3.05.02.01.003	376	02/04/1995	1 Buah	26.000	0	1.000		Rusak Berat
223	Kursi Besi/metal	-	3.05.02.01.003	377	02/04/1995	1 Buah	26.000	0	1.000		Rusak Berat
224	Kursi Besi/metal	-	3.05.02.01.003	378	02/04/1995	1 Buah	26.000	0	1.000		Rusak Berat
225	Kursi Besi/metal	-	3.05.02.01.003	379	02/04/1995	1 Buah	26.000	0	1.000		Rusak Berat
226	Kursi Besi/metal	-	3.05.02.01.003	380	02/04/1995	1 Buah	26.000	0	1.000		Rusak Berat
227	Kursi Besi/metal	-	3.05.02.01.003	381	02/04/1995	1 Buah	26.000	0	1.000		Rusak Berat
228	Kursi Besi/metal	-	3.05.02.01.003	382	02/04/1995	1 Buah	26.000	0	1.000		Rusak Berat
229	Kursi Besi/metal	-	3.05.02.01.003	383	02/04/1995	1 Buah	26.000	0	1.000		Rusak Berat
230	Kursi Besi/metal	-	3.05.02.01.003	384	02/04/1995	1 Buah	26.000	0	1.000		Rusak Berat
231	Kursi Besi/metal	-	3.05.02.01.003	385	02/04/1995	1 Buah	26.000	0	1.000		Rusak Berat
232	Kursi Besi/metal	-	3.05.02.01.003	386	02/04/1995	1 Buah	26.000	0	1.000		Rusak Berat
233	Kursi Besi/metal	-	3.05.02.01.003	387	02/04/1995	1 Buah	26.000	0	1.000		Rusak Berat
234	Kursi Besi/metal	-	3.05.02.01.003	388	02/04/1995	1 Buah	26.000	0	1.000		Rusak Berat
235	Kursi Besi/metal	-	3.05.02.01.003	389	02/04/1995	1 Buah	26.000	0	1.000		Rusak Berat
236	Kursi Besi/metal	-	3.05.02.01.003	390	02/04/1995	1 Buah	26.000	0	1.000		Rusak Berat
237	Kursi Besi/metal	-	3.05.02.01.003	391	02/04/1995	1 Buah	26.000	0	1.000		Rusak Berat
238	Kursi Besi/metal	-	3.05.02.01.003	392	02/04/1995	1 Buah	26.000	0	1.000		Rusak Berat
239	Kursi Besi/metal	-	3.05.02.01.003	393	02/04/1995	1 Buah	182.000	0	1.000		Rusak Berat
240	Kursi Besi/metal	-	3.05.02.01.003	394	02/04/1995	1 Buah	182.000	0	1.000		Rusak Berat
241	Kursi Besi/metal	-	3.05.02.01.003	395	02/04/1995	1 Buah	182.000	0	1.000		Rusak Berat
242	Kursi Besi/metal	-	3.05.02.01.003	396	02/04/1995	1 Buah	182.000	0	1.000		Rusak Berat
243	Kursi Besi/metal	-	3.05.02.01.003	397	02/04/1995	1 Buah	182.000	0	1.000		Rusak Berat
244	Kursi Besi/metal	-	3.05.02.01.003	398	02/04/1995	1 Buah	182.000	0	1.000		Rusak Berat
245	Kursi Besi/metal	-	3.05.02.01.003	399	02/04/1995	1 Buah	182.000	0	1.000		Rusak Berat
246	Kursi Besi/metal	-	3.05.02.01.003	400	02/04/1995	1 Buah	182.000	0	1.000		Rusak Berat
247	Kursi Besi/metal	-	3.05.02.01.003	401	02/04/1995	1 Buah	182.000	0	1.000		Rusak Berat
248	Kursi Besi/metal	-	3.05.02.01.003	402	02/04/1995	1 Buah	182.000	0	1.000		Rusak Berat
249	Kursi Besi/metal	-	3.05.02.01.003	418	05/01/2002	1 Buah	250.000	0	1.000		Rusak Berat
250	Kursi Besi/metal	-	3.05.02.01.003	429	05/01/2002	1 Buah	250.000	0	1.000		Rusak Berat

No	Nama Barang	Merk/Type	Nomor Inventaris		Tahun Perolehan	Jumlah	Harga Perolehan (Rp)	Nilai Buku	Nilai Limit (Rp)	Uang Jaminan (Rp)	Kondisi Barang
			Kode	NUP							
1											
251	Kursi Besi/metal		3.05.02.01.003	437	05/01/2002	1 Buah	250.000	0	1.000		Rusak Berat
252	Kursi Besi/metal		3.05.02.01.003	472	05/01/2002	1 Buah	250.000	0	1.000		Rusak Berat
253	Kursi Besi/metal		3.05.02.01.003	492	31/12/2002	1 Buah	150.000	0	1.000		Rusak Berat
254	Kursi Besi/metal		3.05.02.01.003	493	31/12/2002	1 Buah	150.000	0	1.000		Rusak Berat
255	Kursi Besi/metal	QUADRA	3.05.02.01.003	641	31/12/2005	1 Buah	430.000	0	1.000		Rusak Berat
256	Kursi Besi/metal	HP-18	3.05.02.01.003	659	31/12/2005	1 Buah	680.000	0	1.000		Rusak Berat
257	Kursi Besi/metal	HP-69	3.05.02.01.003	675	31/12/2005	1 Buah	1.040.000	0	1.000		Rusak Berat
258	Kursi Besi/metal	CHITOSE	3.05.02.01.003	685	31/12/2005	1 Buah	300.000	0	1.000		Rusak Berat
259	Kursi Besi/metal	CHITOSE CAESAR N	3.05.02.01.003	708	05/09/2008	1 Buah	352.000	0	1.000		Rusak Berat
260	Kursi Besi/metal	CHITOSE CAESAR N	3.05.02.01.003	754	05/09/2008	1 Buah	352.000	0	1.000		Rusak Berat
261	Kursi Besi/metal	CHITOSE CAESAR N	3.05.02.01.003	785	05/09/2008	1 Buah	352.000	0	1.000		Rusak Berat
262	Kursi Besi/metal	CHITOSE CAESAR N	3.05.02.01.003	790	05/09/2008	1 Buah	352.000	0	1.000		Rusak Berat
263	Kursi Besi/metal	CHITOSE CAESAR N	3.05.02.01.003	800	05/09/2008	1 Buah	352.000	0	1.000		Rusak Berat
264	Kursi Besi/metal	CHITOSE CAESAR N	3.05.02.01.003	817	05/09/2008	1 Buah	352.000	0	1.000		Rusak Berat
265	Kursi Besi/metal	CHITOSE CAESAR N	3.05.02.01.003	818	05/09/2008	1 Buah	352.000	0	1.000		Rusak Berat
266	Kursi Besi/metal	CHITOSE LEON N	3.05.02.01.003	973	12/12/2012	1 Buah	552.200	0	1.000		Rusak Berat
267	Kursi Besi/metal	CHITOSE CAESAR N	3.05.02.01.003	1017	12/12/2012	1 Buah	552.200	0	1.000		Rusak Berat
268	Kursi Besi/metal	KURSI KERJA COKLAT	3.05.02.01.003	1028	26/03/2013	1 Buah	686.000	0	1.000		Rusak Berat
269	Kursi Besi/metal	KURSI KERJA COKLAT	3.05.02.01.003	1030	26/03/2013	1 Buah	686.000	0	1.000		Rusak Berat
270	Kursi Besi/metal	CHITOSE	3.05.02.01.003	1050	12/12/2013	1 Buah	390.500	0	1.000		Rusak Berat
271	Kursi Besi/metal	CHITOSE	3.05.02.01.003	1051	12/12/2013	1 Buah	390.500	0	1.000		Rusak Berat
272	Kursi Besi/metal	CHITOSE	3.05.02.01.003	1064	12/12/2013	1 Buah	390.500	0	1.000		Rusak Berat
273	Kursi Besi/metal	CHITOSE	3.05.02.01.003	1084	12/12/2013	1 Buah	390.500	0	1.000		Rusak Berat
274	Kursi Besi/metal	CHITOSE	3.05.02.01.003	1087	12/12/2013	1 Buah	390.500	0	1.000		Rusak Berat
275	Kursi Besi/metal	CHITOSE	3.05.02.01.003	1088	12/12/2013	1 Buah	390.500	0	1.000		Rusak Berat
276	Kursi Besi/metal	CHITOSE	3.05.02.01.003	1091	12/12/2013	1 Buah	390.500	0	1.000		Rusak Berat
277	Kursi Besi/metal	CHITOSE	3.05.02.01.003	1096	12/12/2013	1 Buah	390.500	0	1.000		Rusak Berat
278	Kursi Besi/metal	CHITOSE	3.05.02.01.003	1097	12/12/2013	1 Buah	390.500	0	1.000		Rusak Berat
279	Kursi Besi/metal	CHITOSE	3.05.02.01.003	1098	12/12/2013	1 Buah	390.500	0	1.000		Rusak Berat
280	Kursi Besi/metal	CHITOSE	3.05.02.01.003	1101	12/12/2013	1 Buah	390.500	0	1.000		Rusak Berat
281	Kursi Besi/metal	CHITOSE	3.05.02.01.003	1106	12/12/2013	1 Buah	390.500	0	1.000		Rusak Berat
282	Kursi Besi/metal	CHITOSE	3.05.02.01.003	1116	12/12/2013	1 Buah	390.500	0	1.000		Rusak Berat
283	Kursi Besi/metal	CHITOSE	3.05.02.01.003	1117	12/12/2013	1 Buah	390.500	0	1.000		Rusak Berat
284	Kursi Besi/metal	CHITOSE	3.05.02.01.003	1122	12/12/2013	1 Buah	390.500	0	1.000		Rusak Berat
285	Kursi Besi/metal	CHITOSE	3.05.02.01.003	1124	12/12/2013	1 Buah	390.500	0	1.000		Rusak Berat
286	Kursi Besi/metal	CHITOSE	3.05.02.01.003	1125	12/12/2013	1 Buah	390.500	0	1.000		Rusak Berat
287	Kursi Besi/metal	CHITOSE	3.05.02.01.003	1130	12/12/2013	1 Buah	390.500	0	1.000		Rusak Berat

No	Nama Barang	Merk/Type	Nomor Inventaris		Tahun Perolehan	Jumlah	Harga Perolehan (Rp)	Nilai Buku	Nilai Limit (Rp)	Uang Jaminan (Rp)	Kondisi Barang
			Kode	NUP							
1	2	3	4	5	6	7	8	9	10	11	12
288	Kursi Besi/metal	CHITOSE	3.05.02.01.003	1133	12/12/2013	1 Buah	390.500	0	1.000		Rusak Berat
289	Kursi Besi/metal	CHITOSE	3.05.02.01.003	1134	12/12/2013	1 Buah	390.500	0	1.000		Rusak Berat
290	Kursi Besi/metal	CHITOSE	3.05.02.01.003	1139	12/12/2013	1 Buah	390.500	0	1.000		Rusak Berat
291	Kursi Besi/metal	CHITOSE	3.05.02.01.003	1142	12/12/2013	1 Buah	390.500	0	1.000		Rusak Berat
292	Kursi Besi/metal	CHITOSE	3.05.02.01.003	1146	12/12/2013	1 Buah	390.500	0	1.000		Rusak Berat
293	Kursi Besi/metal	CHITOSE	3.05.02.01.003	1147	12/12/2013	1 Buah	390.500	0	1.000		Rusak Berat
294	Kursi Besi/metal	CHITOSE	3.05.02.01.003	1148	12/12/2013	1 Buah	390.500	0	1.000		Rusak Berat
295	Kursi Kayu	KAYU	3.05.02.01.004	48	31/12/2005	1 Buah	250.000	0	1.000		Rusak Berat
296	Sice	UKIR-UKIRAN	3.05.02.01.005	1	02/04/1960	1 Buah	246.000	0	1.000		Rusak Berat
297	Sice	-	3.05.02.01.005	2	02/04/1981	1 Buah	189.000	0	1.000		Rusak Berat
298	Sice	-	3.05.02.01.005	3	02/04/1981	1 Buah	189.000	0	1.000		Rusak Berat
299	Sice	-	3.05.02.01.005	4	02/04/1986	1 Buah	686.000	0	1.000		Rusak Berat
300	Sice	-	3.05.02.01.005	5	02/04/1986	1 Buah	693.000	0	1.000		Rusak Berat
301	Sice	-	3.05.02.01.005	7	02/04/1996	1 Buah	890.000	0	1.000		Rusak Berat
302	Sice	-	3.05.02.01.005	8	02/04/1997	1 Buah	2.049.000	0	1.000		Rusak Berat
303	Sice	-	3.05.02.01.005	9	02/04/1997	1 Buah	720.000	0	1.000		Rusak Berat
304	Sice	-	3.05.02.01.005	10	02/04/1998	1 Buah	1.414.000	0	1.000		Rusak Berat
305	Sice	KAYU JATI	3.05.02.01.005	12	02/04/1998	1 Buah	742.000	0	1.000		Rusak Berat
306	Sice	-	3.05.02.01.005	13	02/04/1998	1 Buah	785.000	0	1.000		Rusak Berat
307	Sice	-	3.05.02.01.005	14	05/01/1999	1 Buah	5.242.000	0	1.000		Rusak Berat
308	Sice	-	3.05.02.01.005	15	05/01/1999	1 Buah	5.242.000	0	1.000		Rusak Berat
309	Sice	-	3.05.02.01.005	18	02/04/1999	1 Buah	730.000	0	1.000		Rusak Berat
310	Sice	-	3.05.02.01.005	19	02/04/1999	1 Buah	730.000	0	1.000		Rusak Berat
311	Sice	-	3.05.02.01.005	20	02/04/1999	1 Buah	730.000	0	1.000		Rusak Berat
312	Sice	-	3.05.02.01.005	21	02/04/1999	1 Buah	730.000	0	1.000		Rusak Berat
313	Sice	-	3.05.02.01.005	22	02/04/1999	1 Buah	853.000	0	1.000		Rusak Berat
314	Sice	-	3.05.02.01.005	23	31/12/2003	1 Buah	614.000	0	1.000		Rusak Berat
315	Sice	-	3.05.02.01.005	24	31/12/2003	1 Buah	614.000	0	1.000		Rusak Berat
316	Kasur/spring Bed	-	3.05.02.01.016	91	05/01/1999	1 Buah	517.000	0	1.000		Rusak Berat
317	Kasur/spring Bed	-	3.05.02.01.016	92	05/01/1999	1 Buah	517.000	0	1.000		Rusak Berat
318	Meja Makan Kayu	-	3.05.02.01.019	21	05/01/1999	1 Buah	1.398.000	0	1.000		Rusak Berat
319	Meja Makan Kayu	-	3.05.02.01.019	22	05/01/1999	1 Buah	1.398.000	0	1.000		Rusak Berat
320	Meja Makan Kayu	-	3.05.02.01.019	23	05/01/1999	1 Buah	1.398.000	0	1.000		Rusak Berat
321	Meja Makan Kayu	-	3.05.02.01.019	24	05/01/1999	1 Buah	1.398.000	0	1.000		Rusak Berat
322	Meja Makan Kayu	-	3.05.02.01.019	25	05/01/1999	1 Buah	1.398.000	0	1.000		Rusak Berat
323	Meja Makan Kayu	-	3.05.02.01.019	26	05/01/1999	1 Buah	1.398.000	0	1.000		Rusak Berat
324	Meja Makan Kayu	-	3.05.02.01.019	27	05/01/1999	1 Buah	1.398.000	0	1.000		Rusak Berat

No	Nama Barang	Merk/Type	Nomor Inventaris		Tahun Perolehan	Jumlah	Harga Perolehan (Rp)	Nilai Buku	Nilai Limit (Rp)	Uang Jaminan (Rp)	Kondisi Barang
			Kode	NUP							
1	2	3	4	5	6	7	8	9	10	11	12
325	Meja Makan Kayu	-	3.05.02.01.019	28	05/01/1999	1 Buah	1.398.000	0	1.000		Rusak Berat
326	Meja Makan Kayu	-	3.05.02.01.019	29	05/01/1999	1 Buah	1.398.000	0	1.000		Rusak Berat
327	Meja Makan Kayu	-	3.05.02.01.019	30	05/01/1999	1 Buah	1.398.000	0	1.000		Rusak Berat
328	Meja Makan Kayu	-	3.05.02.01.019	31	05/01/1999	1 Buah	1.398.000	0	1.000		Rusak Berat
329	Meja Makan Kayu	-	3.05.02.01.019	32	05/01/1999	1 Buah	1.398.000	0	1.000		Rusak Berat
330	Meja Makan Kayu	-	3.05.02.01.019	33	02/04/1999	1 Buah	1.411.000	0	1.000		Rusak Berat
331	Meja Makan Kayu	-	3.05.02.01.019	34	02/04/1999	1 Buah	1.411.000	0	1.000		Rusak Berat
332	Meja Makan Kayu	-	3.05.02.01.019	35	02/04/1999	1 Buah	1.411.000	0	1.000		Rusak Berat
333	Meja Makan Kayu	-	3.05.02.01.019	36	02/04/1999	1 Buah	1.411.000	0	1.000		Rusak Berat
334	Meja Makan Kayu	-	3.05.02.01.019	37	02/04/1999	1 Buah	1.411.000	0	1.000		Rusak Berat
335	Rak Sepatu (Almunium)	-	3.05.02.01.024	17	12/12/2013	1 Buah	203.170	0	1.000		Rusak Berat
336	Rak Sepatu (Almunium)	-	3.05.02.01.024	18	12/12/2013	1 Buah	203.170	0	1.000		Rusak Berat
337	Rak Sepatu (Almunium)	-	3.05.02.01.024	19	12/12/2013	1 Buah	203.170	0	1.000		Rusak Berat
338	Mesin Penghisap Debu/Vacuum Cleaner	-	3.05.02.03.001	2	05/01/2004	1 Buah	1.424.000	0	1.000		Rusak Berat
339	Mesin Penghisap Debu/Vacuum Cleaner	-	3.05.02.03.001	3	05/01/2004	1 Buah	2.425.000	0	1.000		Rusak Berat
340	Lemari Es	TOSHIBA	3.05.02.04.001	3	31/12/2002	1 Buah	1.221.000	0	5.000		Rusak Berat
341	Lemari Es	TOSHIBA	3.05.02.04.001	4	31/12/2002	1 Buah	1.221.000	0	5.000		Rusak Berat
342	Lemari Es	UCHIDA 200 L	3.05.02.04.001	7	31/12/2005	1 Buah	2.652.000	0	5.000		Rusak Berat
343	Lemari Es	UCHIDA 300 L	3.05.02.04.001	8	31/12/2005	1 Buah	4.116.000	0	5.000		Rusak Berat
344	Lemari Es	KULKAS 2 PINTU	3.05.02.04.001	15	09/12/2008	1 Buah	3.960.000	0	5.000		Rusak Berat
345	Lemari Es	SHARP	3.05.02.04.001	20	10/10/2016	1 Buah	2.668.900	266.890	5.000		Rusak Berat
346	A.c. Split	NATIONAL	3.05.02.04.004	4	31/12/2004	1 Buah	11.814.000	0	1.000		Rusak Berat
347	A.c. Split	SHARP 1 PK	3.05.02.04.004	22	31/12/2005	1 Buah	4.965.000	0	1.000		Rusak Berat
348	A.c. Split	SHARP 1 PK	3.05.02.04.004	24	31/12/2005	1 Buah	4.965.000	0	1.000		Rusak Berat
349	Mesin Parutan Kelapa	-	3.05.02.05.012	2	31/12/2005	1 Buah	6.391.000	0	5.000		Rusak Berat
350	Panci	-	3.05.02.05.017	1	27/09/2013	1 Buah	442.000	0	1.000		Rusak Berat
351	Panci	-	3.05.02.05.017	2	27/09/2013	1 Buah	442.000	0	1.000		Rusak Berat
352	Panci	-	3.05.02.05.017	3	27/09/2013	1 Buah	398.000	0	1.000		Rusak Berat
353	Panci	-	3.05.02.05.017	4	27/09/2013	1 Buah	660.000	0	1.000		Rusak Berat
354	Panci	-	3.05.02.05.017	5	27/09/2013	1 Buah	660.000	0	1.000		Rusak Berat
355	Blender	PHILIPS	3.05.02.05.018	1	17/12/2012	1 Buah	450.000	0	1.000		Rusak Berat
356	Blender	PHILIPS	3.05.02.05.018	2	17/12/2012	1 Buah	450.000	0	1.000		Rusak Berat
357	Blender	PHILIPS	3.05.02.05.018	3	17/12/2012	1 Buah	450.000	0	1.000		Rusak Berat
358	Blender	TOKOYO	3.05.02.05.018	4	17/12/2012	1 Buah	1.430.000	0	1.000		Rusak Berat
359	Blender	TOKOYO	3.05.02.05.018	5	17/12/2012	1 Buah	1.430.000	0	1.000		Rusak Berat
360	Blender	TOKOYO	3.05.02.05.018	6	17/12/2012	1 Buah	1.430.000	0	1.000		Rusak Berat
361	Blender	PHILIP	3.05.02.05.018	11	27/08/2015	1 Buah	815.000	0	1.000		Rusak Berat

No	Nama Barang	Merk/Type	Nomor Inventaris		Tahun	Jumlah	Harga Perolehan (Rp)	Nilai Buku	Nilai Limit (Rp)	Uang Jaminan (Rp)	Kondisi Barang
			Kode	NUP							
1											
362	Blender	PHILIP	3.05.02.05.018	12	27/08/2015	1 Buah	815.000	0	1.000		Rusak Berat
363	Televisi		3.05.02.06.002	1	05/01/2004	1 Buah	361.000	0	1.000		Rusak Berat
364	Televisi		3.05.02.06.002	2	05/01/2004	1 Buah	361.000	0	1.000		Rusak Berat
365	Televisi		3.05.02.06.002	3	05/01/2004	1 Buah	361.000	0	1.000		Rusak Berat
366	Televisi	LG 29"	3.05.02.06.002	4	31/12/2004	1 Buah	3.788.000	0	1.000		Rusak Berat
367	Televisi	LG 29"	3.05.02.06.002	5	31/12/2004	1 Buah	3.788.000	0	1.000		Rusak Berat
368	Televisi	LG 21"	3.05.02.06.002	7	31/12/2004	1 Buah	2.655.000	0	1.000		Rusak Berat
369	Televisi	LG 21"	3.05.02.06.002	8	31/12/2004	1 Buah	2.655.000	0	1.000		Rusak Berat
370	Televisi	LG 21"	3.05.02.06.002	9	31/12/2004	1 Buah	2.655.000	0	1.000		Rusak Berat
371	Televisi	LG 21"	3.05.02.06.002	10	31/12/2004	1 Buah	2.655.000	0	1.000		Rusak Berat
372	Televisi	LG 21"	3.05.02.06.002	11	31/12/2004	1 Buah	2.655.000	0	1.000		Rusak Berat
373	Televisi	TOSHIBA 29"	3.05.02.06.002	12	16/06/2006	1 Buah	5.059.000	0	1.000		Rusak Berat
374	Televisi	TV TOSHIBA 21"	3.05.02.06.002	13	16/06/2006	1 Buah	2.936.000	0	1.000		Rusak Berat
375	Televisi	TV TOSHIBA 21"	3.05.02.06.002	14	16/06/2006	1 Buah	2.936.000	0	1.000		Rusak Berat
376	Televisi	TV TOSHIBA 21"	3.05.02.06.002	15	16/06/2006	1 Buah	2.936.000	0	1.000		Rusak Berat
377	Televisi	TV TOSHIBA 21"	3.05.02.06.002	16	16/06/2006	1 Buah	2.936.000	0	1.000		Rusak Berat
378	Televisi	TV TOSHIBA 21"	3.05.02.06.002	17	16/06/2006	1 Buah	2.936.000	0	1.000		Rusak Berat
379	Televisi	TV TOSHIBA 21"	3.05.02.06.002	18	16/06/2006	1 Buah	2.936.000	0	1.000		Rusak Berat
380	Televisi	TV TOSHIBA 21"	3.05.02.06.002	19	16/06/2006	1 Buah	2.936.000	0	1.000		Rusak Berat
381	Televisi	TV TOSHIBA 21"	3.05.02.06.002	20	16/06/2006	1 Buah	2.936.000	0	1.000		Rusak Berat
382	Televisi	TV TOSHIBA 21"	3.05.02.06.002	21	16/06/2006	1 Buah	2.936.000	0	1.000		Rusak Berat
383	Televisi	TV TOSHIBA 21"	3.05.02.06.002	22	16/06/2006	1 Buah	2.936.000	0	1.000		Rusak Berat
384	Televisi	TV TOSHIBA 21"	3.05.02.06.002	23	16/06/2006	1 Buah	2.936.000	0	1.000		Rusak Berat
385	Televisi	TV TOSHIBA 21"	3.05.02.06.002	24	16/06/2006	1 Buah	2.936.000	0	1.000		Rusak Berat
386	Televisi	TV TOSHIBA 21"	3.05.02.06.002	25	16/06/2006	1 Buah	2.936.000	0	1.000		Rusak Berat
387	Televisi	TV TOSHIBA 21"	3.05.02.06.002	26	16/06/2006	1 Buah	2.936.000	0	1.000		Rusak Berat
388	Televisi	TV	3.05.02.06.002	27	09/12/2008	1 Buah	4.469.000	0	1.000		Rusak Berat
389	Televisi	LG	3.05.02.06.002	44	30/10/2012	1 Buah	1.925.000	0	5.000		Rusak Berat
390	Sound System	TOA CA1121	3.05.02.06.008	2	31/12/2003	1 Buah	13.483.000	0	5.000		Rusak Berat
391	Sound System	CERVIN MIXER 24 CENEL	3.05.02.06.008	4	31/12/2005	1 Buah	74.485.000	0	10.000		Rusak Berat
392	Sound System	POWER MARTIN ROLAND PA 700	3.05.02.06.008	5	16/06/2006	1 Buah	74.750.000	0	10.000		Rusak Berat
393	Compact Disc Player (alat Rumah Tangga)	TOA	3.05.02.06.013	1	10/12/2007	1 Buah	19.750.000	0	1.000		Rusak Berat
394	Megaphone	TOA	3.05.02.06.013	1	27/09/2013	1 Buah	761.000	0	1.000		Rusak Berat
395	Megaphone	TOA	3.05.02.06.013	2	27/09/2013	1 Buah	761.000	0	1.000		Rusak Berat
396	Kaca Hias		3.05.02.06.035	1	05/01/2004	1 Buah	150.000	0	1.000		Rusak Berat
397	Kaca Hias		3.05.02.06.035	2	05/01/2004	1 Buah	150.000	0	1.000		Rusak Berat

No	Nama Barang	Merk/Type	Nomor Inventaris		Tahun Perolehan	Jumlah	Harga Perolehan (Rp)	Nilai Buku	Nilai Limit (Rp)	Uang Jaminan (Rp)	Kondisi Barang
			Kode	NUP							
1	2	3	4	5	6	7	8	9	10	11	12
398	Kaca Hias	-	3.05.02.06.035	3	05/01/2004	1 Buah	150.000	0	1.000		Rusak Berat
399	Kaca Hias	-	3.05.02.06.035	4	05/01/2004	1 Buah	150.000	0	1.000		Rusak Berat
400	Kaca Hias	-	3.05.02.06.035	5	05/01/2004	1 Buah	150.000	0	1.000		Rusak Berat
401	Kaca Hias	-	3.05.02.06.035	6	05/01/2004	1 Buah	150.000	0	1.000		Rusak Berat
402	Kaca Hias	-	3.05.02.06.035	7	05/01/2004	1 Buah	150.000	0	1.000		Rusak Berat
403	Kaca Hias	-	3.05.02.06.035	8	05/01/2004	1 Buah	150.000	0	1.000		Rusak Berat
404	Kaca Hias	-	3.05.02.06.035	9	05/01/2004	1 Buah	150.000	0	1.000		Rusak Berat
405	Kaca Hias	-	3.05.02.06.035	10	05/01/2004	1 Buah	150.000	0	1.000		Rusak Berat
406	Kaca Hias	-	3.05.02.06.035	11	05/01/2004	1 Buah	150.000	0	1.000		Rusak Berat
407	Kaca Hias	-	3.05.02.06.035	12	05/01/2004	1 Buah	150.000	0	1.000		Rusak Berat
408	Kaca Hias	-	3.05.02.06.035	13	05/01/2004	1 Buah	150.000	0	1.000		Rusak Berat
409	Kaca Hias	-	3.05.02.06.035	14	05/01/2004	1 Buah	150.000	0	1.000		Rusak Berat
410	Dispenser	MODENA	3.05.02.06.036	36	12/12/2013	1 Buah	2.100.450	0	1.000		Rusak Berat
411	Dispenser	MODENA	3.05.02.06.036	41	12/12/2013	1 Buah	2.100.450	0	1.000		Rusak Berat
412	Dispenser	MODENA	3.05.02.06.036	47	17/03/2014	1 Buah	2.178.000	0	1.000		Rusak Berat
413	Dispenser	SANKEN	3.05.02.06.036	58	10/10/2016	1 Buah	1.238.900	123.890	2.000		Rusak Berat
414	Gordyinkray	VITRAGE	3.05.02.06.058	338	28/04/2011	1 Buah	165.000	0	1.000		Rusak Berat
415	Gordyinkray	VITRAGE	3.05.02.06.058	339	28/04/2011	1 Buah	165.000	0	1.000		Rusak Berat
416	Gordyinkray	VITRAGE	3.05.02.06.058	340	28/04/2011	1 Buah	165.000	0	1.000		Rusak Berat
417	Gordyinkray	VITRAGE	3.05.02.06.058	341	28/04/2011	1 Buah	165.000	0	1.000		Rusak Berat
418	Gordyinkray	VITRAGE	3.05.02.06.058	342	28/04/2011	1 Buah	165.000	0	1.000		Rusak Berat
419	Gordyinkray	VITRAGE	3.05.02.06.058	343	28/04/2011	1 Buah	165.000	0	1.000		Rusak Berat
420	Gordyinkray	VITRAGE	3.05.02.06.058	344	28/04/2011	1 Buah	165.000	0	1.000		Rusak Berat
421	Gordyinkray	VITRAGE	3.05.02.06.058	345	28/04/2011	1 Buah	165.000	0	1.000		Rusak Berat
422	Gordyinkray	VITRAGE	3.05.02.06.058	346	28/04/2011	1 Buah	165.000	0	1.000		Rusak Berat
423	Gordyinkray	VITRAGE	3.05.02.06.058	347	28/04/2011	1 Buah	165.000	0	1.000		Rusak Berat
424	Gordyinkray	VITRAGE	3.05.02.06.058	348	28/04/2011	1 Buah	165.000	0	1.000		Rusak Berat
425	Gordyinkray	VITRAGE	3.05.02.06.058	349	28/04/2011	1 Buah	165.000	0	1.000		Rusak Berat
426	Gordyinkray	VITRAGE	3.05.02.06.058	350	28/04/2011	1 Buah	165.000	0	1.000		Rusak Berat
427	Gordyinkray	VITRAGE	3.05.02.06.058	351	28/04/2011	1 Buah	165.000	0	1.000		Rusak Berat
428	Gordyinkray	VITRAGE	3.05.02.06.058	352	28/04/2011	1 Buah	165.000	0	1.000		Rusak Berat
429	Gordyinkray	VITRAGE	3.05.02.06.058	353	28/04/2011	1 Buah	165.000	0	1.000		Rusak Berat
430	Gordyinkray	VITRAGE	3.05.02.06.058	354	28/04/2011	1 Buah	165.000	0	1.000		Rusak Berat
431	Gordyinkray	VITRAGE	3.05.02.06.058	355	28/04/2011	1 Buah	165.000	0	1.000		Rusak Berat
432	Gordyinkray	VITRAGE	3.05.02.06.058	356	28/04/2011	1 Buah	165.000	0	1.000		Rusak Berat
433	Gordyinkray	VITRAGE	3.05.02.06.058	357	28/04/2011	1 Buah	165.000	0	1.000		Rusak Berat
434	Gordyinkray	VITRAGE	3.05.02.06.058	358	28/04/2011	1 Buah	165.000	0	1.000		Rusak Berat

No	Nama Barang	Merk/Type	Nomor Inventaris		Tahun Perolehan	Jumlah	Harga Perolehan (Rp)	Nilai Buku	Nilai Limit (Rp)	Uang Jaminan (Rp)	Kondisi Barang
			Kode	NUP							
1	2	3	4	5	6	7	8	9	10	11	12
435	Gordyinkray	VITRAGE	3.05.02.06.058	359	28/04/2011	1 Buah	165.000	0	1.000		Rusak Berat
436	Gordyinkray	VITRAGE	3.05.02.06.058	360	28/04/2011	1 Buah	165.000	0	1.000		Rusak Berat
437	Gordyinkray	VITRAGE	3.05.02.06.058	361	28/04/2011	1 Buah	165.000	0	1.000		Rusak Berat
438	Gordyinkray	VITRAGE	3.05.02.06.058	362	28/04/2011	1 Buah	165.000	0	1.000		Rusak Berat
439	Gordyinkray	VITRAGE	3.05.02.06.058	363	28/04/2011	1 Buah	165.000	0	1.000		Rusak Berat
440	Gordyinkray	VITRAGE	3.05.02.06.058	364	28/04/2011	1 Buah	165.000	0	1.000		Rusak Berat
441	Gordyinkray	VITRAGE	3.05.02.06.058	365	28/04/2011	1 Buah	165.000	0	1.000		Rusak Berat
442	Gordyinkray	VITRAGE	3.05.02.06.058	366	28/04/2011	1 Buah	165.000	0	1.000		Rusak Berat
443	Gordyinkray	VITRAGE	3.05.02.06.058	367	28/04/2011	1 Buah	165.000	0	1.000		Rusak Berat
444	Gordyinkray	VITRAGE	3.05.02.06.058	368	28/04/2011	1 Buah	165.000	0	1.000		Rusak Berat
445	Gordyinkray	VITRAGE	3.05.02.06.058	369	28/04/2011	1 Buah	165.000	0	1.000		Rusak Berat
446	Gordyinkray	VITRAGE	3.05.02.06.058	370	28/04/2011	1 Buah	165.000	0	1.000		Rusak Berat
447	Gordyinkray	VITRAGE	3.05.02.06.058	371	28/04/2011	1 Buah	165.000	0	1.000		Rusak Berat
448	Gordyinkray	VITRAGE	3.05.02.06.058	372	28/04/2011	1 Buah	165.000	0	1.000		Rusak Berat
449	Gordyinkray	VITRAGE	3.05.02.06.058	373	28/04/2011	1 Buah	165.000	0	1.000		Rusak Berat
450	Gordyinkray	VITRAGE	3.05.02.06.058	374	28/04/2011	1 Buah	165.000	0	1.000		Rusak Berat
451	Gordyinkray	VITRAGE	3.05.02.06.058	375	28/04/2011	1 Buah	165.000	0	1.000		Rusak Berat
452	Gordyinkray	VITRAGE	3.05.02.06.058	376	28/04/2011	1 Buah	165.000	0	1.000		Rusak Berat
453	Gordyinkray	VITRAGE	3.05.02.06.058	377	28/04/2011	1 Buah	165.000	0	1.000		Rusak Berat
454	Gordyinkray	VITRAGE	3.05.02.06.058	378	28/04/2011	1 Buah	165.000	0	1.000		Rusak Berat
455	Gordyinkray	VITRAGE	3.05.02.06.058	379	28/04/2011	1 Buah	165.000	0	1.000		Rusak Berat
456	Gordyinkray	VITRAGE	3.05.02.06.058	380	28/04/2011	1 Buah	165.000	0	1.000		Rusak Berat
457	Gordyinkray	VITRAGE	3.05.02.06.058	381	28/04/2011	1 Buah	165.000	0	1.000		Rusak Berat
458	Gordyinkray	VITRAGE	3.05.02.06.058	382	28/04/2011	1 Buah	165.000	0	1.000		Rusak Berat
459	Gordyinkray	VITRAGE	3.05.02.06.058	383	28/04/2011	1 Buah	165.000	0	1.000		Rusak Berat
460	Gordyinkray	VITRAGE	3.05.02.06.058	384	28/04/2011	1 Buah	165.000	0	1.000		Rusak Berat
461	Gordyinkray	VITRAGE	3.05.02.06.058	385	28/04/2011	1 Buah	165.000	0	1.000		Rusak Berat
462	Gordyinkray	VITRAGE	3.05.02.06.058	386	28/04/2011	1 Buah	165.000	0	1.000		Rusak Berat
463	Gordyinkray	VITRAGE	3.05.02.06.058	387	28/04/2011	1 Buah	165.000	0	1.000		Rusak Berat
464	Gordyinkray	VITRAGE	3.05.02.06.058	388	28/04/2011	1 Buah	165.000	0	1.000		Rusak Berat
465	Gordyinkray	VITRAGE	3.05.02.06.058	389	28/04/2011	1 Buah	165.000	0	1.000		Rusak Berat
466	Gordyinkray	VITRAGE	3.05.02.06.058	390	28/04/2011	1 Buah	165.000	0	1.000		Rusak Berat
467	Gordyinkray	VITRAGE	3.05.02.06.058	391	28/04/2011	1 Buah	165.000	0	1.000		Rusak Berat
468	Gordyinkray	VITRAGE	3.05.02.06.058	392	28/04/2011	1 Buah	165.000	0	1.000		Rusak Berat
469	Gordyinkray	VITRAGE	3.05.02.06.058	393	28/04/2011	1 Buah	165.000	0	1.000		Rusak Berat
470	Gordyinkray	VITRAGE	3.05.02.06.058	394	28/04/2011	1 Buah	165.000	0	1.000		Rusak Berat
471	Gordyinkray	VITRAGE	3.05.02.06.058	395	28/04/2011	1 Buah	165.000	0	1.000		Rusak Berat

No	Nama Barang	Merk/Type	Nomor Inventaris	Tahun	Jumlah	Perolehan	Nilai Buku	Nilai Limit (Rp)	Uang Jaminan (Rp)	Kondisi Barang
1	2	3	Kode	5	7	8	9	10	11	12
472	Gordyinkray	VITRAGE	3.05.02.06.058	396	28/04/2011	1 Buah	165.000	0	1.000	Rusak Berat
473	Gordyinkray	VITRAGE	3.05.02.06.058	397	28/04/2011	1 Buah	165.000	0	1.000	Rusak Berat
474	Gordyinkray	VITRAGE	3.05.02.06.058	398	28/04/2011	1 Buah	165.000	0	1.000	Rusak Berat
475	Gordyinkray	VITRAGE	3.05.02.06.058	399	28/04/2011	1 Buah	165.000	0	1.000	Rusak Berat
476	Gordyinkray	VITRAGE	3.05.02.06.058	400	28/04/2011	1 Buah	165.000	0	1.000	Rusak Berat
477	Gordyinkray	VITRAGE	3.05.02.06.058	401	28/04/2011	1 Buah	165.000	0	1.000	Rusak Berat
478	Gordyinkray	VITRAGE	3.05.02.06.058	402	28/04/2011	1 Buah	165.000	0	1.000	Rusak Berat
479	Gordyinkray	VITRAGE	3.05.02.06.058	403	28/04/2011	1 Buah	165.000	0	1.000	Rusak Berat
480	Gordyinkray	VITRAGE	3.05.02.06.058	404	28/04/2011	1 Buah	165.000	0	1.000	Rusak Berat
481	Gordyinkray	VITRAGE	3.05.02.06.058	405	28/04/2011	1 Buah	165.000	0	1.000	Rusak Berat
482	Gordyinkray	VITRAGE	3.05.02.06.058	406	28/04/2011	1 Buah	165.000	0	1.000	Rusak Berat
483	Gordyinkray	VITRAGE	3.05.02.06.058	407	28/04/2011	1 Buah	165.000	0	1.000	Rusak Berat
484	Gordyinkray	VITRAGE	3.05.02.06.058	408	28/04/2011	1 Buah	165.000	0	1.000	Rusak Berat
485	Gordyinkray	VITRAGE	3.05.02.06.058	409	28/04/2011	1 Buah	165.000	0	1.000	Rusak Berat
486	Gordyinkray	VITRAGE	3.05.02.06.058	410	28/04/2011	1 Buah	165.000	0	1.000	Rusak Berat
487	Gordyinkray	VITRAGE	3.05.02.06.058	411	28/04/2011	1 Buah	165.000	0	1.000	Rusak Berat
488	Gordyinkray	VITRAGE	3.05.02.06.058	412	28/04/2011	1 Buah	165.000	0	1.000	Rusak Berat
489	Gordyinkray	VITRAGE	3.05.02.06.058	413	28/04/2011	1 Buah	165.000	0	1.000	Rusak Berat
490	Gordyinkray	VITRAGE	3.05.02.06.058	414	28/04/2011	1 Buah	165.000	0	1.000	Rusak Berat
491	Gordyinkray	VITRAGE	3.05.02.06.058	415	28/04/2011	1 Buah	165.000	0	1.000	Rusak Berat
492	Gordyinkray	VITRAGE	3.05.02.06.058	416	28/04/2011	1 Buah	165.000	0	1.000	Rusak Berat
493	Gordyinkray	VITRAGE	3.05.02.06.058	417	28/04/2011	1 Buah	165.000	0	1.000	Rusak Berat
494	Gordyinkray	VITRAGE	3.05.02.06.058	418	28/04/2011	1 Buah	165.000	0	1.000	Rusak Berat
495	Gordyinkray	VITRAGE	3.05.02.06.058	419	28/04/2011	1 Buah	165.000	0	1.000	Rusak Berat
496	Gordyinkray	VITRAGE	3.05.02.06.058	420	28/04/2011	1 Buah	165.000	0	1.000	Rusak Berat
497	Gordyinkray	VITRAGE	3.05.02.06.058	421	28/04/2011	1 Buah	165.000	0	1.000	Rusak Berat
498	Gordyinkray	VITRAGE	3.05.02.06.058	422	28/04/2011	1 Buah	165.000	0	1.000	Rusak Berat
499	Gordyinkray	VITRAGE	3.05.02.06.058	423	28/04/2011	1 Buah	165.000	0	1.000	Rusak Berat
500	Gordyinkray	VITRAGE	3.05.02.06.058	424	28/04/2011	1 Buah	165.000	0	1.000	Rusak Berat
501	Gordyinkray	VITRAGE	3.05.02.06.058	425	28/04/2011	1 Buah	165.000	0	1.000	Rusak Berat
502	Gordyinkray	VITRAGE	3.05.02.06.058	426	28/04/2011	1 Buah	165.000	0	1.000	Rusak Berat
503	Gordyinkray	VITRAGE	3.05.02.06.058	427	28/04/2011	1 Buah	165.000	0	1.000	Rusak Berat
504	Gordyinkray	VITRAGE	3.05.02.06.058	428	28/04/2011	1 Buah	165.000	0	1.000	Rusak Berat
505	Gordyinkray	VITRAGE	3.05.02.06.058	429	28/04/2011	1 Buah	165.000	0	1.000	Rusak Berat
506	Gordyinkray	VITRAGE	3.05.02.06.058	430	28/04/2011	1 Buah	165.000	0	1.000	Rusak Berat
507	Gordyinkray	VITRAGE	3.05.02.06.058	431	28/04/2011	1 Buah	165.000	0	1.000	Rusak Berat
508	Gordyinkray	VITRAGE	3.05.02.06.058	432	28/04/2011	1 Buah	165.000	0	1.000	Rusak Berat

No	Nama Barang	Merk/Type	Nomor Inventaris		Tahun Perolehan	Jumlah	Harga Perolehan (Rp)	Nilai Buku	Nilai Limit (Rp)	Uang Jaminan (Rp)	Kondisi Barang
			Kode	NUP							
1	2	3	4	5	6	7	8	9	10	11	12
508	Gordyn/kray	VITRAGE	3.05.02.06.058	433	28/04/2011	1 Buah	165.000	0	1.000		Rusak Berat
510	Gordyn/kray	VITRAGE	3.05.02.06.058	434	28/04/2011	1 Buah	165.000	0	1.000		Rusak Berat
511	Gordyn/kray	VITRAGE	3.05.02.06.058	435	28/04/2011	1 Buah	165.000	0	1.000		Rusak Berat
512	Gordyn/kray	VITRAGE	3.05.02.06.058	436	28/04/2011	1 Buah	165.000	0	1.000		Rusak Berat
513	Gordyn/kray	VITRAGE	3.05.02.06.058	437	28/04/2011	1 Buah	165.000	0	1.000		Rusak Berat
514	Gordyn/kray	VITRAGE	3.05.02.06.058	438	28/04/2011	1 Buah	165.000	0	1.000		Rusak Berat
515	Gordyn/kray	VITRAGE	3.05.02.06.058	439	28/04/2011	1 Buah	165.000	0	1.000		Rusak Berat
516	Gordyn/kray	VITRAGE	3.05.02.06.058	440	28/04/2011	1 Buah	165.000	0	1.000		Rusak Berat
517	Gordyn/kray	VITRAGE	3.05.02.06.058	441	28/04/2011	1 Buah	165.000	0	1.000		Rusak Berat
518	Gordyn/kray	VITRAGE	3.05.02.06.058	442	28/04/2011	1 Buah	165.000	0	1.000		Rusak Berat
519	Gordyn/kray	VITRAGE	3.05.02.06.058	443	28/04/2011	1 Buah	165.000	0	1.000		Rusak Berat
520	Gordyn/kray	VITRAGE	3.05.02.06.058	444	28/04/2011	1 Buah	165.000	0	1.000		Rusak Berat
521	Gordyn/kray	VITRAGE	3.05.02.06.058	445	28/04/2011	1 Buah	165.000	0	1.000		Rusak Berat
522	Gordyn/kray	VITRAGE	3.05.02.06.058	446	28/04/2011	1 Buah	165.000	0	1.000		Rusak Berat
523	Gordyn/kray	VITRAGE	3.05.02.06.058	447	28/04/2011	1 Buah	165.000	0	1.000		Rusak Berat
524	Gordyn/kray	VITRAGE	3.05.02.06.058	448	28/04/2011	1 Buah	165.000	0	1.000		Rusak Berat
525	Gordyn/kray	VITRAGE	3.05.02.06.058	449	28/04/2011	1 Buah	165.000	0	1.000		Rusak Berat
526	Gordyn/kray	VITRAGE	3.05.02.06.058	450	28/04/2011	1 Buah	165.000	0	1.000		Rusak Berat
527	Gordyn/kray	VITRAGE	3.05.02.06.058	451	28/04/2011	1 Buah	165.000	0	1.000		Rusak Berat
528	Gordyn/kray	VITRAGE	3.05.02.06.058	452	28/04/2011	1 Buah	165.000	0	1.000		Rusak Berat
529	Gordyn/kray	VITRAGE	3.05.02.06.058	453	28/04/2011	1 Buah	165.000	0	1.000		Rusak Berat
530	Gordyn/kray	VITRAGE	3.05.02.06.058	454	28/04/2011	1 Buah	165.000	0	1.000		Rusak Berat
531	Gordyn/kray	VITRAGE	3.05.02.06.058	455	28/04/2011	1 Buah	165.000	0	1.000		Rusak Berat
532	Gordyn/kray	VITRAGE	3.05.02.06.058	456	28/04/2011	1 Buah	165.000	0	1.000		Rusak Berat
533	Gordyn/kray	VITRAGE	3.05.02.06.058	457	28/04/2011	1 Buah	165.000	0	1.000		Rusak Berat
534	Gordyn/kray	VITRAGE	3.05.02.06.058	458	28/04/2011	1 Buah	165.000	0	1.000		Rusak Berat
535	Gordyn/kray	VITRAGE	3.05.02.06.058	459	28/04/2011	1 Buah	165.000	0	1.000		Rusak Berat
536	Gordyn/kray	VITRAGE	3.05.02.06.058	460	28/04/2011	1 Buah	165.000	0	1.000		Rusak Berat
537	Gordyn/kray	VITRAGE	3.05.02.06.058	461	28/04/2011	1 Buah	165.000	0	1.000		Rusak Berat
538	Gordyn/kray	VITRAGE	3.05.02.06.058	462	28/04/2011	1 Buah	165.000	0	1.000		Rusak Berat
539	Gordyn/kray	VITRAGE	3.05.02.06.058	463	28/04/2011	1 Buah	165.000	0	1.000		Rusak Berat
540	Gordyn/kray	VITRAGE	3.05.02.06.058	464	28/04/2011	1 Buah	165.000	0	1.000		Rusak Berat
541	Gordyn/kray	VITRAGE	3.05.02.06.058	465	28/04/2011	1 Buah	165.000	0	1.000		Rusak Berat
542	Gordyn/kray	VITRAGE	3.05.02.06.058	466	28/04/2011	1 Buah	165.000	0	1.000		Rusak Berat
543	Gordyn/kray	VITRAGE	3.05.02.06.058	467	28/04/2011	1 Buah	165.000	0	1.000		Rusak Berat
544	Gordyn/kray	VITRAGE	3.05.02.06.058	468	28/04/2011	1 Buah	165.000	0	1.000		Rusak Berat
545	Gordyn/kray	VITRAGE	3.05.02.06.058	469	28/04/2011	1 Buah	165.000	0	1.000		Rusak Berat

No	Nama Barang	Merk/Type	Nomor Inventaris		Tahun Perolehan	Jumlah	Harga Perolehan (Rp)	Nilai Buku	Nilai Limit (Rp)	Uang Jaminan (Rp)	Kondisi Barang
			Kode	NUP							
1	2	3	4	5	6	7	8	9	10	11	12
546	Gordyinkray	VITRAGE	3.05.02.06.058	470	28/04/2011	1 Buah	165.000	0	1.000		Rusak Berat
547	Gordyinkray	VITRAGE	3.05.02.06.058	471	28/04/2011	1 Buah	165.000	0	1.000		Rusak Berat
548	Gordyinkray	VITRAGE	3.05.02.06.058	472	28/04/2011	1 Buah	165.000	0	1.000		Rusak Berat
549	Gordyinkray	VITRAGE	3.05.02.06.058	473	28/04/2011	1 Buah	165.000	0	1.000		Rusak Berat
550	Gordyinkray	VITRAGE	3.05.02.06.058	474	28/04/2011	1 Buah	165.000	0	1.000		Rusak Berat
551	Gordyinkray	VITRAGE	3.05.02.06.058	475	28/04/2011	1 Buah	165.000	0	1.000		Rusak Berat
552	Gordyinkray	VITRAGE	3.05.02.06.058	476	28/04/2011	1 Buah	165.000	0	1.000		Rusak Berat
553	Gordyinkray	VITRAGE	3.05.02.06.058	477	28/04/2011	1 Buah	165.000	0	1.000		Rusak Berat
554	Gordyinkray	VITRAGE	3.05.02.06.058	478	28/04/2011	1 Buah	165.000	0	1.000		Rusak Berat
555	Gordyinkray	VITRAGE	3.05.02.06.058	479	28/04/2011	1 Buah	165.000	0	1.000		Rusak Berat
556	Gordyinkray	VITRAGE	3.05.02.06.058	480	28/04/2011	1 Buah	165.000	0	1.000		Rusak Berat
557	Gordyinkray	VITRAGE	3.05.02.06.058	481	28/04/2011	1 Buah	165.000	0	1.000		Rusak Berat
558	Gordyinkray	VITRAGE	3.05.02.06.058	482	28/04/2011	1 Buah	165.000	0	1.000		Rusak Berat
559	Gordyinkray	VITRAGE	3.05.02.06.058	483	28/04/2011	1 Buah	165.000	0	1.000		Rusak Berat
560	Gordyinkray	VITRAGE	3.05.02.06.058	484	28/04/2011	1 Buah	165.000	0	1.000		Rusak Berat
561	Gordyinkray	VITRAGE	3.05.02.06.058	485	28/04/2011	1 Buah	165.000	0	1.000		Rusak Berat
562	Gordyinkray	VITRAGE	3.05.02.06.058	486	28/04/2011	1 Buah	165.000	0	1.000		Rusak Berat
563	Gordyinkray	VITRAGE	3.05.02.06.058	487	28/04/2011	1 Buah	165.000	0	1.000		Rusak Berat
564	Gordyinkray	VITRAGE	3.05.02.06.058	488	28/04/2011	1 Buah	165.000	0	1.000		Rusak Berat
565	Gordyinkray	VITRAGE	3.05.02.06.058	489	28/04/2011	1 Buah	165.000	0	1.000		Rusak Berat
566	Gordyinkray	VITRAGE	3.05.02.06.058	490	28/04/2011	1 Buah	165.000	0	1.000		Rusak Berat
567	Gordyinkray	VITRAGE	3.05.02.06.058	491	28/04/2011	1 Buah	165.000	0	1.000		Rusak Berat
568	Gordyinkray	VITRAGE	3.05.02.06.058	492	28/04/2011	1 Buah	165.000	0	1.000		Rusak Berat
569	Gordyinkray	VITRAGE	3.05.02.06.058	493	28/04/2011	1 Buah	165.000	0	1.000		Rusak Berat
570	Gordyinkray	VITRAGE	3.05.02.06.058	494	28/04/2011	1 Buah	165.000	0	1.000		Rusak Berat
571	Gordyinkray	VITRAGE	3.05.02.06.058	495	28/04/2011	1 Buah	165.000	0	1.000		Rusak Berat
572	Gordyinkray	VITRAGE	3.05.02.06.058	496	28/04/2011	1 Buah	165.000	0	1.000		Rusak Berat
573	Gordyinkray	VITRAGE	3.05.02.06.058	497	28/04/2011	1 Buah	165.000	0	1.000		Rusak Berat
574	Gordyinkray	VITRAGE	3.05.02.06.058	498	28/04/2011	1 Buah	165.000	0	1.000		Rusak Berat
575	Gordyinkray	VITRAGE	3.05.02.06.058	499	28/04/2011	1 Buah	165.000	0	1.000		Rusak Berat
576	Gordyinkray	VITRAGE	3.05.02.06.058	500	28/04/2011	1 Buah	165.000	0	1.000		Rusak Berat
577	Gordyinkray	VITRAGE	3.05.02.06.058	501	28/04/2011	1 Buah	165.000	0	1.000		Rusak Berat
578	Gordyinkray	VITRAGE	3.05.02.06.058	502	28/04/2011	1 Buah	165.000	0	1.000		Rusak Berat
579	Gordyinkray	VITRAGE	3.05.02.06.058	503	28/04/2011	1 Buah	165.000	0	1.000		Rusak Berat
580	Gordyinkray	VITRAGE	3.05.02.06.058	504	28/04/2011	1 Buah	165.000	0	1.000		Rusak Berat
581	Gordyinkray	VITRAGE	3.05.02.06.058	505	28/04/2011	1 Buah	165.000	0	1.000		Rusak Berat
582	Gordyinkray	VITRAGE	3.05.02.06.058	506	28/04/2011	1 Buah	165.000	0	1.000		Rusak Berat

No	Nama Barang	Merk/Type	Nomor Inventaris		Tahun Perolehan	Jumlah	Harga Perolehan (Rp)	Nilai Buku	Nilai Limit (Rp)	Uang Jaminan (Rp)	Kondisi Barang
			Kode	NUP							
1	2	3	4	5	6	7	8	9	10	11	12
583	Gordyn/kray	VITRAGE	3.05.02.06.058	507	28/04/2011	1 Buah	165.000	0	1.000		Rusak Berat
584	Gordyn/kray	VITRAGE	3.05.02.06.058	508	28/04/2011	1 Buah	165.000	0	1.000		Rusak Berat
585	Gordyn/kray	VITRAGE	3.05.02.06.058	509	28/04/2011	1 Buah	165.000	0	1.000		Rusak Berat
586	Gordyn/kray	VITRAGE	3.05.02.06.058	510	28/04/2011	1 Buah	165.000	0	1.000		Rusak Berat
587	Gordyn/kray	VITRAGE	3.05.02.06.058	511	28/04/2011	1 Buah	165.000	0	1.000		Rusak Berat
588	Gordyn/kray	VITRAGE	3.05.02.06.058	512	28/04/2011	1 Buah	165.000	0	1.000		Rusak Berat
589	Gordyn/kray	VITRAGE	3.05.02.06.058	513	28/04/2011	1 Buah	165.000	0	1.000		Rusak Berat
590	Gordyn/kray	VITRAGE	3.05.02.06.058	514	28/04/2011	1 Buah	165.000	0	1.000		Rusak Berat
591	Gordyn/kray	VITRAGE	3.05.02.06.058	515	28/04/2011	1 Buah	165.000	0	1.000		Rusak Berat
592	Gordyn/kray	VITRAGE	3.05.02.06.058	516	28/04/2011	1 Buah	165.000	0	1.000		Rusak Berat
593	Gordyn/kray	VITRAGE	3.05.02.06.058	517	28/04/2011	1 Buah	165.000	0	1.000		Rusak Berat
594	Gordyn/kray	VITRAGE	3.05.02.06.058	518	28/04/2011	1 Buah	165.000	0	1.000		Rusak Berat
595	Gordyn/kray	VITRAGE	3.05.02.06.058	519	28/04/2011	1 Buah	165.000	0	1.000		Rusak Berat
596	Gordyn/kray	VITRAGE	3.05.02.06.058	520	28/04/2011	1 Buah	165.000	0	1.000		Rusak Berat
597	Gordyn/kray	VITRAGE	3.05.02.06.058	521	28/04/2011	1 Buah	165.000	0	1.000		Rusak Berat
598	Gordyn/kray	VITRAGE	3.05.02.06.058	522	28/04/2011	1 Buah	165.000	0	1.000		Rusak Berat
599	Gordyn/kray	VITRAGE	3.05.02.06.058	523	28/04/2011	1 Buah	165.000	0	1.000		Rusak Berat
600	Gordyn/kray	VITRAGE	3.05.02.06.058	524	28/04/2011	1 Buah	165.000	0	1.000		Rusak Berat
601	Gordyn/kray	VITRAGE	3.05.02.06.058	525	28/04/2011	1 Buah	165.000	0	1.000		Rusak Berat
602	Gordyn/kray	VITRAGE	3.05.02.06.058	526	28/04/2011	1 Buah	165.000	0	1.000		Rusak Berat
603	Gordyn/kray	VITRAGE	3.05.02.06.058	527	28/04/2011	1 Buah	165.000	0	1.000		Rusak Berat
604	Gordyn/kray	VITRAGE	3.05.02.06.058	528	28/04/2011	1 Buah	165.000	0	1.000		Rusak Berat
605	Gordyn/kray	VITRAGE	3.05.02.06.058	529	28/04/2011	1 Buah	165.000	0	1.000		Rusak Berat
606	Gordyn/kray	VITRAGE	3.05.02.06.058	530	28/04/2011	1 Buah	165.000	0	1.000		Rusak Berat
607	Gordyn/kray	VITRAGE	3.05.02.06.058	531	28/04/2011	1 Buah	165.000	0	1.000		Rusak Berat
608	Gordyn/kray	VITRAGE	3.05.02.06.058	532	28/04/2011	1 Buah	165.000	0	1.000		Rusak Berat
609	Gordyn/kray	VITRAGE	3.05.02.06.058	533	28/04/2011	1 Buah	165.000	0	1.000		Rusak Berat
610	Gordyn/kray	VITRAGE	3.05.02.06.058	534	28/04/2011	1 Buah	165.000	0	1.000		Rusak Berat
611	Gordyn/kray	VITRAGE	3.05.02.06.058	535	28/04/2011	1 Buah	165.000	0	1.000		Rusak Berat
612	Gordyn/kray	VITRAGE	3.05.02.06.058	536	28/04/2011	1 Buah	165.000	0	1.000		Rusak Berat
613	Gordyn/kray	VITRAGE	3.05.02.06.058	537	28/04/2011	1 Buah	165.000	0	1.000		Rusak Berat
614	Gordyn/kray	VITRAGE	3.05.02.06.058	538	28/04/2011	1 Buah	165.000	0	1.000		Rusak Berat
615	Gordyn/kray	VITRAGE	3.05.02.06.058	539	28/04/2011	1 Buah	165.000	0	1.000		Rusak Berat
616	Gordyn/kray	VITRAGE	3.05.02.06.058	540	28/04/2011	1 Buah	165.000	0	1.000		Rusak Berat
617	Gordyn/kray	VITRAGE	3.05.02.06.058	541	28/04/2011	1 Buah	165.000	0	1.000		Rusak Berat
618	Gordyn/kray	VITRAGE	3.05.02.06.058	542	28/04/2011	1 Buah	165.000	0	1.000		Rusak Berat
619	Gordyn/kray	VITRAGE	3.05.02.06.058	543	28/04/2011	1 Buah	165.000	0	1.000		Rusak Berat

No	Nama Barang	Merk/Type	Nomor Inventaris		Tahun Perolehan	Jumlah	Harga Perolehan (Rp)	Nilai Buku	Nilai Limit (Rp)	Uang Jaminan (Rp)	Kondisi Barang
			Kode	MUP							
1	2	3	4	5	6	7	8	9	10	11	12
620	Gordyjn/kray	VITRAGE	3.05.02.06.058	544	28/04/2011	1 Buah	165.000	0	1.000		Rusak Berat
621	Gordyjn/kray	VITRAGE	3.05.02.06.058	545	28/04/2011	1 Buah	165.000	0	1.000		Rusak Berat
622	Gordyjn/kray	VITRAGE	3.05.02.06.058	546	28/04/2011	1 Buah	165.000	0	1.000		Rusak Berat
623	Gordyjn/kray	VITRAGE	3.05.02.06.058	547	28/04/2011	1 Buah	165.000	0	1.000		Rusak Berat
624	Gordyjn/kray	VITRAGE	3.05.02.06.058	548	28/04/2011	1 Buah	165.000	0	1.000		Rusak Berat
625	Gordyjn/kray	VITRAGE	3.05.02.06.058	549	28/04/2011	1 Buah	165.000	0	1.000		Rusak Berat
626	Gordyjn/kray	VITRAGE	3.05.02.06.058	550	28/04/2011	1 Buah	165.000	0	1.000		Rusak Berat
627	Gordyjn/kray	VITRAGE	3.05.02.06.058	551	28/04/2011	1 Buah	165.000	0	1.000		Rusak Berat
628	Gordyjn/kray	VITRAGE	3.05.02.06.058	552	28/04/2011	1 Buah	165.000	0	1.000		Rusak Berat
629	Gordyjn/kray	VITRAGE	3.05.02.06.058	553	28/04/2011	1 Buah	165.000	0	1.000		Rusak Berat
630	Gordyjn/kray	VITRAGE	3.05.02.06.058	554	28/04/2011	1 Buah	165.000	0	1.000		Rusak Berat
631	Gordyjn/kray	VITRAGE	3.05.02.06.058	555	28/04/2011	1 Buah	165.000	0	1.000		Rusak Berat
632	Gordyjn/kray	VITRAGE	3.05.02.06.058	556	28/04/2011	1 Buah	165.000	0	1.000		Rusak Berat
633	Gordyjn/kray	VITRAGE	3.05.02.06.058	557	28/04/2011	1 Buah	165.000	0	1.000		Rusak Berat
634	Gordyjn/kray	VITRAGE	3.05.02.06.058	558	28/04/2011	1 Buah	165.000	0	1.000		Rusak Berat
635	Gordyjn/kray	VITRAGE	3.05.02.06.058	559	28/04/2011	1 Buah	165.000	0	1.000		Rusak Berat
636	Gordyjn/kray	VITRAGE	3.05.02.06.058	560	28/04/2011	1 Buah	165.000	0	1.000		Rusak Berat
637	Gordyjn/kray	VITRAGE	3.05.02.06.058	561	28/04/2011	1 Buah	165.000	0	1.000		Rusak Berat
638	Gordyjn/kray	VITRAGE	3.05.02.06.058	562	28/04/2011	1 Buah	165.000	0	1.000		Rusak Berat
639	Gordyjn/kray	VITRAGE	3.05.02.06.058	563	28/04/2011	1 Buah	165.000	0	1.000		Rusak Berat
640	Gordyjn/kray	VITRAGE	3.05.02.06.058	564	28/04/2011	1 Buah	165.000	0	1.000		Rusak Berat
641	Gordyjn/kray	VITRAGE	3.05.02.06.058	565	28/04/2011	1 Buah	165.000	0	1.000		Rusak Berat
642	Gordyjn/kray	VITRAGE	3.05.02.06.058	566	28/04/2011	1 Buah	165.000	0	1.000		Rusak Berat
643	Gordyjn/kray	VITRAGE	3.05.02.06.058	567	28/04/2011	1 Buah	165.000	0	1.000		Rusak Berat
644	Gordyjn/kray	VITRAGE	3.05.02.06.058	568	28/04/2011	1 Buah	165.000	0	1.000		Rusak Berat
645	Gordyjn/kray	VITRAGE	3.05.02.06.058	569	28/04/2011	1 Buah	165.000	0	1.000		Rusak Berat
646	Gordyjn/kray	VITRAGE	3.05.02.06.058	570	28/04/2011	1 Buah	165.000	0	1.000		Rusak Berat
647	Gordyjn/kray	VITRAGE	3.05.02.06.058	571	28/04/2011	1 Buah	165.000	0	1.000		Rusak Berat
648	Gordyjn/kray	VITRAGE	3.05.02.06.058	572	28/04/2011	1 Buah	165.000	0	1.000		Rusak Berat
649	Gordyjn/kray	VITRAGE	3.05.02.06.058	573	28/04/2011	1 Buah	165.000	0	1.000		Rusak Berat
650	Gordyjn/kray	VITRAGE	3.05.02.06.058	574	28/04/2011	1 Buah	165.000	0	1.000		Rusak Berat
651	Gordyjn/kray	VITRAGE	3.05.02.06.058	575	28/04/2011	1 Buah	165.000	0	1.000		Rusak Berat
652	Gordyjn/kray	VITRAGE	3.05.02.06.058	576	28/04/2011	1 Buah	165.000	0	1.000		Rusak Berat
653	Gordyjn/kray	VITRAGE	3.05.02.06.058	577	28/04/2011	1 Buah	165.000	0	1.000		Rusak Berat
654	Gordyjn/kray	VITRAGE	3.05.02.06.058	578	28/04/2011	1 Buah	165.000	0	1.000		Rusak Berat
655	Gordyjn/kray	VITRAGE	3.05.02.06.058	579	28/04/2011	1 Buah	165.000	0	1.000		Rusak Berat
656	Gordyjn/kray	VITRAGE	3.05.02.06.058	580	28/04/2011	1 Buah	165.000	0	1.000		Rusak Berat

No	Nama Barang	Merch/Type	Nomor Inventaris		Tahun Perolehan	Jumlah	Harga Perolehan (Rp)	Nilai Buku	Nilai Limit (Rp)	Uang Jaminan (Rp)	Kondisi Barang
			Kode	NUP							
657	Gordynkray	VITRAGE	3.05.02.06.058	581	28/04/2011	1	165.000	0	1.000		Rusak Berat
658	Gordynkray	VITRAGE	3.05.02.06.058	582	28/04/2011	1	165.000	0	1.000		Rusak Berat
659	Gordynkray	VITRAGE	3.05.02.06.058	583	28/04/2011	1	165.000	0	1.000		Rusak Berat
660	Gordynkray	VITRAGE	3.05.02.06.058	584	28/04/2011	1	165.000	0	1.000		Rusak Berat
661	Gordynkray	VITRAGE	3.05.02.06.058	585	28/04/2011	1	165.000	0	1.000		Rusak Berat
662	Gordynkray	VITRAGE	3.05.02.06.058	586	28/04/2011	1	165.000	0	1.000		Rusak Berat
663	Gordynkray	VITRAGE	3.05.02.06.058	587	28/04/2011	1	165.000	0	1.000		Rusak Berat
664	Gordynkray	VITRAGE	3.05.02.06.058	588	28/04/2011	1	165.000	0	1.000		Rusak Berat
665	Gordynkray	VITRAGE	3.05.02.06.058	589	28/04/2011	1	165.000	0	1.000		Rusak Berat
666	Gordynkray	VITRAGE	3.05.02.06.058	590	28/04/2011	1	165.000	0	1.000		Rusak Berat
667	Gordynkray	VITRAGE	3.05.02.06.058	591	28/04/2011	1	165.000	0	1.000		Rusak Berat
668	Gordynkray	VITRAGE	3.05.02.06.058	592	28/04/2011	1	165.000	0	1.000		Rusak Berat
669	Gordynkray	VITRAGE	3.05.02.06.058	593	28/04/2011	1	165.000	0	1.000		Rusak Berat
670	Gordynkray	VITRAGE	3.05.02.06.058	594	28/04/2011	1	165.000	0	1.000		Rusak Berat
671	Gordynkray	VITRAGE	3.05.02.06.058	595	28/04/2011	1	165.000	0	1.000		Rusak Berat
672	Gordynkray	VITRAGE	3.05.02.06.058	596	28/04/2011	1	165.000	0	1.000		Rusak Berat
673	Gordynkray	VITRAGE	3.05.02.06.058	597	28/04/2011	1	165.000	0	1.000		Rusak Berat
674	Gordynkray	VITRAGE	3.05.02.06.058	598	28/04/2011	1	165.000	0	1.000		Rusak Berat
675	Gordynkray	VITRAGE	3.05.02.06.058	599	28/04/2011	1	165.000	0	1.000		Rusak Berat
676	Gordynkray	VITRAGE	3.05.02.06.058	600	28/04/2011	1	165.000	0	1.000		Rusak Berat
677	Gordynkray	VITRAGE	3.05.02.06.058	601	28/04/2011	1	165.000	0	1.000		Rusak Berat
678	Gordynkray	VITRAGE	3.05.02.06.058	602	28/04/2011	1	165.000	0	1.000		Rusak Berat
679	Gordynkray	VITRAGE	3.05.02.06.058	603	28/04/2011	1	165.000	0	1.000		Rusak Berat
680	Gordynkray	VITRAGE	3.05.02.06.058	604	28/04/2011	1	165.000	0	1.000		Rusak Berat
681	Gordynkray	VITRAGE	3.05.02.06.058	605	28/04/2011	1	165.000	0	1.000		Rusak Berat
682	Gordynkray	VITRAGE	3.05.02.06.058	606	28/04/2011	1	165.000	0	1.000		Rusak Berat
683	Gordynkray	VITRAGE	3.05.02.06.058	607	28/04/2011	1	165.000	0	1.000		Rusak Berat
684	Gordynkray	VITRAGE	3.05.02.06.058	608	28/04/2011	1	165.000	0	1.000		Rusak Berat
685	Gordynkray	VITRAGE	3.05.02.06.058	609	28/04/2011	1	165.000	0	1.000		Rusak Berat
686	Gordynkray	VITRAGE	3.05.02.06.058	610	28/04/2011	1	165.000	0	1.000		Rusak Berat
687	Gordynkray	VITRAGE	3.05.02.06.058	611	28/04/2011	1	165.000	0	1.000		Rusak Berat
688	Gordynkray	VITRAGE	3.05.02.06.058	612	28/04/2011	1	165.000	0	1.000		Rusak Berat
689	Gordynkray	VITRAGE	3.05.02.06.058	613	28/04/2011	1	165.000	0	1.000		Rusak Berat
690	Gordynkray	VITRAGE	3.05.02.06.058	614	28/04/2011	1	165.000	0	1.000		Rusak Berat
691	Gordynkray	VITRAGE	3.05.02.06.058	615	28/04/2011	1	165.000	0	1.000		Rusak Berat
692	Gordynkray	VITRAGE	3.05.02.06.058	616	28/04/2011	1	165.000	0	1.000		Rusak Berat
693	Gordynkray	VITRAGE	3.05.02.06.058	617	28/04/2011	1	165.000	0	1.000		Rusak Berat

No	Nama Barang	Merk/Type	Nomor Inventaris		Tahun Perolehan	Jumlah	Harga Perolehan (Rp)	Nilai Buku	Nilai Limit (Rp)	Uang Jaminan (Rp)	Kondisi Barang
			Kode	NUP							
1	2	3	4	5	6	7	8	9	10	11	12
694	GordyjnKray	VITRAGE	3.05.02.06.058	618	28/04/2011	1 Buah	165.000	0	1.000		Rusak Berat
695	GordyjnKray	VITRAGE	3.05.02.06.058	619	28/04/2011	1 Buah	165.000	0	1.000		Rusak Berat
696	GordyjnKray	VITRAGE	3.05.02.06.058	620	28/04/2011	1 Buah	165.000	0	1.000		Rusak Berat
697	GordyjnKray	VITRAGE	3.05.02.06.058	621	28/04/2011	1 Buah	165.000	0	1.000		Rusak Berat
698	GordyjnKray	VITRAGE	3.05.02.06.058	622	28/04/2011	1 Buah	165.000	0	1.000		Rusak Berat
699	GordyjnKray	VITRAGE	3.05.02.06.058	623	28/04/2011	1 Buah	165.000	0	1.000		Rusak Berat
700	GordyjnKray	VITRAGE	3.05.02.06.058	624	28/04/2011	1 Buah	165.000	0	1.000		Rusak Berat
701	GordyjnKray	VITRAGE	3.05.02.06.058	625	28/04/2011	1 Buah	165.000	0	1.000		Rusak Berat
702	GordyjnKray	VITRAGE	3.05.02.06.058	626	28/04/2011	1 Buah	165.000	0	1.000		Rusak Berat
703	GordyjnKray	VITRAGE	3.05.02.06.058	627	28/04/2011	1 Buah	165.000	0	1.000		Rusak Berat
704	GordyjnKray	VITRAGE	3.05.02.06.058	628	28/04/2011	1 Buah	165.000	0	1.000		Rusak Berat
705	GordyjnKray	VITRAGE	3.05.02.06.058	629	28/04/2011	1 Buah	165.000	0	1.000		Rusak Berat
706	GordyjnKray	VITRAGE	3.05.02.06.058	630	28/04/2011	1 Buah	165.000	0	1.000		Rusak Berat
707	GordyjnKray	VITRAGE	3.05.02.06.058	631	28/04/2011	1 Buah	165.000	0	1.000		Rusak Berat
708	GordyjnKray	VITRAGE	3.05.02.06.058	632	28/04/2011	1 Buah	165.000	0	1.000		Rusak Berat
709	GordyjnKray	VITRAGE	3.05.02.06.058	633	28/04/2011	1 Buah	165.000	0	1.000		Rusak Berat
710	GordyjnKray	VITRAGE	3.05.02.06.058	634	28/04/2011	1 Buah	165.000	0	1.000		Rusak Berat
711	GordyjnKray	VITRAGE	3.05.02.06.058	635	28/04/2011	1 Buah	165.000	0	1.000		Rusak Berat
712	GordyjnKray	VITRAGE	3.05.02.06.058	636	28/04/2011	1 Buah	165.000	0	1.000		Rusak Berat
713	GordyjnKray	VITRAGE	3.05.02.06.058	637	28/04/2011	1 Buah	165.000	0	1.000		Rusak Berat
714	GordyjnKray	VITRAGE	3.05.02.06.058	638	28/04/2011	1 Buah	165.000	0	1.000		Rusak Berat
715	GordyjnKray	VITRAGE	3.05.02.06.058	639	28/04/2011	1 Buah	165.000	0	1.000		Rusak Berat
716	GordyjnKray	VITRAGE	3.05.02.06.058	640	28/04/2011	1 Buah	165.000	0	1.000		Rusak Berat
717	GordyjnKray	VITRAGE	3.05.02.06.058	641	28/04/2011	1 Buah	165.000	0	1.000		Rusak Berat
718	GordyjnKray	VITRAGE	3.05.02.06.058	642	28/04/2011	1 Buah	165.000	0	1.000		Rusak Berat
719	GordyjnKray	VITRAGE	3.05.02.06.058	643	28/04/2011	1 Buah	165.000	0	1.000		Rusak Berat
720	GordyjnKray	VITRAGE	3.05.02.06.058	644	28/04/2011	1 Buah	165.000	0	1.000		Rusak Berat
721	GordyjnKray	VITRAGE	3.05.02.06.058	645	28/04/2011	1 Buah	165.000	0	1.000		Rusak Berat
722	GordyjnKray	VITRAGE	3.05.02.06.058	646	28/04/2011	1 Buah	165.000	0	1.000		Rusak Berat
723	GordyjnKray	VITRAGE	3.05.02.06.058	647	28/04/2011	1 Buah	165.000	0	1.000		Rusak Berat
724	GordyjnKray	VITRAGE	3.05.02.06.058	648	28/04/2011	1 Buah	165.000	0	1.000		Rusak Berat
725	GordyjnKray	VITRAGE	3.05.02.06.058	649	28/04/2011	1 Buah	165.000	0	1.000		Rusak Berat
726	GordyjnKray	VITRAGE	3.05.02.06.058	650	28/04/2011	1 Buah	165.000	0	1.000		Rusak Berat
727	GordyjnKray	VITRAGE	3.05.02.06.058	651	28/04/2011	1 Buah	165.000	0	1.000		Rusak Berat
728	GordyjnKray	VITRAGE	3.05.02.06.058	652	28/04/2011	1 Buah	165.000	0	1.000		Rusak Berat
729	GordyjnKray	VITRAGE	3.05.02.06.058	653	28/04/2011	1 Buah	165.000	0	1.000		Rusak Berat
730	GordyjnKray	VITRAGE	3.05.02.06.058	654	28/04/2011	1 Buah	165.000	0	1.000		Rusak Berat

No	Nama Barang	Merk/Type	Nomor Inventaris		Tahun Perolehan	Jumlah	Harga Perolehan (Rp)	Nilai Buku	Nilai Limit (Rp)	Uang Jaminan (Rp)	Kondisi Barang
			Kode	NUP							
1	2	3	4	5	6	7	8	9	10	11	12
731	Gordynkkray	VITRAGE	3.05.02.06.058	655	28/04/2011	1	165.000	0	1.000		Rusak Berat
732	Gordynkkray	VITRAGE	3.05.02.06.058	656	28/04/2011	1	165.000	0	1.000		Rusak Berat
733	Gordynkkray	VITRAGE	3.05.02.06.058	657	28/04/2011	1	165.000	0	1.000		Rusak Berat
734	Gordynkkray	VITRAGE	3.05.02.06.058	658	28/04/2011	1	165.000	0	1.000		Rusak Berat
735	Gordynkkray	VITRAGE	3.05.02.06.058	659	28/04/2011	1	165.000	0	1.000		Rusak Berat
736	Gordynkkray	VITRAGE	3.05.02.06.058	660	28/04/2011	1	165.000	0	1.000		Rusak Berat
737	Gordynkkray	VITRAGE	3.05.02.06.058	661	28/04/2011	1	165.000	0	1.000		Rusak Berat
738	Gordynkkray	VITRAGE	3.05.02.06.058	662	28/04/2011	1	165.000	0	1.000		Rusak Berat
739	Gordynkkray	VITRAGE	3.05.02.06.058	663	28/04/2011	1	165.000	0	1.000		Rusak Berat
740	Gordynkkray	VITRAGE	3.05.02.06.058	664	28/04/2011	1	165.000	0	1.000		Rusak Berat
741	Gordynkkray	VITRAGE	3.05.02.06.058	665	28/04/2011	1	165.000	0	1.000		Rusak Berat
742	Gordynkkray	VITRAGE	3.05.02.06.058	666	28/04/2011	1	165.000	0	1.000		Rusak Berat
743	Gordynkkray	VITRAGE	3.05.02.06.058	667	28/04/2011	1	165.000	0	1.000		Rusak Berat
744	Gordynkkray	VITRAGE	3.05.02.06.058	668	28/04/2011	1	165.000	0	1.000		Rusak Berat
745	Gordynkkray	VITRAGE	3.05.02.06.058	669	28/04/2011	1	165.000	0	1.000		Rusak Berat
746	Gordynkkray	VITRAGE	3.05.02.06.058	670	28/04/2011	1	165.000	0	1.000		Rusak Berat
747	Gordynkkray	VITRAGE	3.05.02.06.058	671	28/04/2011	1	165.000	0	1.000		Rusak Berat
748	Gordynkkray	VITRAGE	3.05.02.06.058	672	28/04/2011	1	165.000	0	1.000		Rusak Berat
749	Gordynkkray	VITRAGE	3.05.02.06.058	673	28/04/2011	1	165.000	0	1.000		Rusak Berat
750	Gordynkkray	VITRAGE	3.05.02.06.058	674	28/04/2011	1	165.000	0	1.000		Rusak Berat
751	Gordynkkray	VITRAGE	3.05.02.06.058	675	28/04/2011	1	165.000	0	1.000		Rusak Berat
752	Gordynkkray	VITRAGE	3.05.02.06.058	676	28/04/2011	1	165.000	0	1.000		Rusak Berat
753	Gordynkkray	VITRAGE	3.05.02.06.058	677	28/04/2011	1	165.000	0	1.000		Rusak Berat
754	Gordynkkray	VITRAGE	3.05.02.06.058	678	28/04/2011	1	165.000	0	1.000		Rusak Berat
755	Gordynkkray	VITRAGE	3.05.02.06.058	679	28/04/2011	1	165.000	0	1.000		Rusak Berat
756	Gordynkkray	VITRAGE	3.05.02.06.058	680	28/04/2011	1	165.000	0	1.000		Rusak Berat
757	Gordynkkray	VITRAGE	3.05.02.06.058	681	28/04/2011	1	165.000	0	1.000		Rusak Berat
758	Gordynkkray	VITRAGE	3.05.02.06.058	682	28/04/2011	1	165.000	0	1.000		Rusak Berat
759	Gordynkkray	VITRAGE	3.05.02.06.058	683	28/04/2011	1	165.000	0	1.000		Rusak Berat
760	Gordynkkray	VITRAGE	3.05.02.06.058	684	28/04/2011	1	165.000	0	1.000		Rusak Berat
761	Gordynkkray	VITRAGE	3.05.02.06.058	685	28/04/2011	1	165.000	0	1.000		Rusak Berat
762	Gordynkkray	VITRAGE	3.05.02.06.058	686	28/04/2011	1	165.000	0	1.000		Rusak Berat
763	Gordynkkray	VITRAGE	3.05.02.06.058	687	28/04/2011	1	165.000	0	1.000		Rusak Berat
764	Gordynkkray	VITRAGE	3.05.02.06.058	688	28/04/2011	1	165.000	0	1.000		Rusak Berat
765	Gordynkkray	VITRAGE	3.05.02.06.058	689	28/04/2011	1	165.000	0	1.000		Rusak Berat
766	Gordynkkray	VITRAGE	3.05.02.06.058	690	28/04/2011	1	165.000	0	1.000		Rusak Berat
767	Gordynkkray	VITRAGE	3.05.02.06.058	691	28/04/2011	1	165.000	0	1.000		Rusak Berat

No	Nama Barang	Merk/Type	Nomor Inventaris		Tahun Perolehan	Jumlah	Harga Perolehan (Rp)	Nilai Buku	Nilai Limit (Rp)	Uang Jaminan (Rp)	Kondisi Barang
			Kode	NUP							
1	2	3	4	5	6	7	8	9	10	11	12
768	Gordyinkray	VITRAGE	3.05.02.06.058	692	28/04/2011	1 Buah	165.000	0	1.000		Rusak Berat
769	Gordyinkray	VITRAGE	3.05.02.06.058	693	28/04/2011	1 Buah	165.000	0	1.000		Rusak Berat
770	Gordyinkray	VITRAGE	3.05.02.06.058	694	28/04/2011	1 Buah	165.000	0	1.000		Rusak Berat
771	Gordyinkray	VITRAGE	3.05.02.06.058	695	28/04/2011	1 Buah	165.000	0	1.000		Rusak Berat
772	Gordyinkray	VITRAGE	3.05.02.06.058	696	28/04/2011	1 Buah	165.000	0	1.000		Rusak Berat
773	Gordyinkray	VITRAGE	3.05.02.06.058	697	28/04/2011	1 Buah	165.000	0	1.000		Rusak Berat
774	Gordyinkray	VITRAGE	3.05.02.06.058	698	28/04/2011	1 Buah	165.000	0	1.000		Rusak Berat
775	Gordyinkray	VITRAGE	3.05.02.06.058	699	28/04/2011	1 Buah	165.000	0	1.000		Rusak Berat
776	Gordyinkray	VITRAGE	3.05.02.06.058	700	28/04/2011	1 Buah	165.000	0	1.000		Rusak Berat
777	Gordyinkray	VITRAGE	3.05.02.06.058	701	28/04/2011	1 Buah	165.000	0	1.000		Rusak Berat
778	Gordyinkray	VITRAGE	3.05.02.06.058	702	28/04/2011	1 Buah	165.000	0	1.000		Rusak Berat
779	Gordyinkray	VITRAGE	3.05.02.06.058	703	28/04/2011	1 Buah	165.000	0	1.000		Rusak Berat
780	Gordyinkray	VITRAGE	3.05.02.06.058	704	28/04/2011	1 Buah	165.000	0	1.000		Rusak Berat
781	Gordyinkray	VITRAGE	3.05.02.06.058	705	28/04/2011	1 Buah	165.000	0	1.000		Rusak Berat
782	Gordyinkray	VITRAGE	3.05.02.06.058	706	28/04/2011	1 Buah	165.000	0	1.000		Rusak Berat
783	Gordyinkray	VITRAGE	3.05.02.06.058	707	28/04/2011	1 Buah	165.000	0	1.000		Rusak Berat
784	Gordyinkray	VITRAGE	3.05.02.06.058	708	28/04/2011	1 Buah	165.000	0	1.000		Rusak Berat
785	Gordyinkray	VITRAGE	3.05.02.06.058	709	28/04/2011	1 Buah	165.000	0	1.000		Rusak Berat
786	Gordyinkray	VITRAGE	3.05.02.06.058	710	28/04/2011	1 Buah	165.000	0	1.000		Rusak Berat
787	Gordyinkray	VITRAGE	3.05.02.06.058	711	28/04/2011	1 Buah	165.000	0	1.000		Rusak Berat
788	Gordyinkray	VITRAGE	3.05.02.06.058	712	28/04/2011	1 Buah	165.000	0	1.000		Rusak Berat
789	Gordyinkray	VITRAGE	3.05.02.06.058	713	28/04/2011	1 Buah	165.000	0	1.000		Rusak Berat
790	Gordyinkray	VITRAGE	3.05.02.06.058	714	28/04/2011	1 Buah	165.000	0	1.000		Rusak Berat
791	Gordyinkray	VITRAGE	3.05.02.06.058	715	28/04/2011	1 Buah	165.000	0	1.000		Rusak Berat
792	Gordyinkray	VITRAGE	3.05.02.06.058	716	28/04/2011	1 Buah	165.000	0	1.000		Rusak Berat
793	Gordyinkray	VITRAGE	3.05.02.06.058	717	28/04/2011	1 Buah	165.000	0	1.000		Rusak Berat
794	Gordyinkray	VITRAGE	3.05.02.06.058	718	28/04/2011	1 Buah	165.000	0	1.000		Rusak Berat
795	Gordyinkray	VITRAGE	3.05.02.06.058	719	28/04/2011	1 Buah	165.000	0	1.000		Rusak Berat
796	Gordyinkray	VITRAGE	3.05.02.06.058	720	28/04/2011	1 Buah	165.000	0	1.000		Rusak Berat
797	Gordyinkray	VITRAGE	3.05.02.06.058	721	28/04/2011	1 Buah	165.000	0	1.000		Rusak Berat
798	Gordyinkray	VITRAGE	3.05.02.06.058	722	28/04/2011	1 Buah	165.000	0	1.000		Rusak Berat
799	Gordyinkray	VITRAGE	3.05.02.06.058	723	28/04/2011	1 Buah	165.000	0	1.000		Rusak Berat
800	Gordyinkray	VITRAGE	3.05.02.06.058	724	28/04/2011	1 Buah	165.000	0	1.000		Rusak Berat
801	Gordyinkray	VITRAGE	3.05.02.06.058	725	28/04/2011	1 Buah	165.000	0	1.000		Rusak Berat
802	Gordyinkray	VITRAGE	3.05.02.06.058	726	28/04/2011	1 Buah	165.000	0	1.000		Rusak Berat
803	Gordyinkray	VITRAGE	3.05.02.06.058	727	28/04/2011	1 Buah	165.000	0	1.000		Rusak Berat
804	Gordyinkray	VITRAGE	3.05.02.06.058	728	28/04/2011	1 Buah	165.000	0	1.000		Rusak Berat

No	Nama Barang	Merk/Type	Nomor Inventaris		Tahun	Jumlah	Harga Perolehan (Rp)	Nilai Buku	Nilai Limit (Rp)	Uang Jaminan (Rp)	Kondisi Barang
			Kode	NUP	Perolehan						
1	2	3	4	5	6	7	8	9	10	11	12
805	Gordyin/kray	VITRAGE	3.05.02.06.058	729	28/04/2011	1 Buah	165.000	0	1.000		Rusak Berat
806	Gordyin/kray	VITRAGE	3.05.02.06.058	730	28/04/2011	1 Buah	165.000	0	1.000		Rusak Berat
807	Gordyin/kray	VITRAGE	3.05.02.06.058	731	28/04/2011	1 Buah	165.000	0	1.000		Rusak Berat
808	Gordyin/kray	VITRAGE	3.05.02.06.058	732	28/04/2011	1 Buah	165.000	0	1.000		Rusak Berat
809	Gordyin/kray	VITRAGE	3.05.02.06.058	733	28/04/2011	1 Buah	165.000	0	1.000		Rusak Berat
810	Gordyin/kray	VITRAGE	3.05.02.06.058	734	28/04/2011	1 Buah	165.000	0	1.000		Rusak Berat
811	Gordyin/kray	VITRAGE	3.05.02.06.058	735	28/04/2011	1 Buah	165.000	0	1.000		Rusak Berat
812	Gordyin/kray	VITRAGE	3.05.02.06.058	736	28/04/2011	1 Buah	165.000	0	1.000		Rusak Berat
813	Gordyin/kray	VITRAGE	3.05.02.06.058	737	28/04/2011	1 Buah	165.000	0	1.000		Rusak Berat
814	Gordyin/kray	VITRAGE	3.05.02.06.058	738	28/04/2011	1 Buah	165.000	0	1.000		Rusak Berat
815	Gordyin/kray	VITRAGE	3.05.02.06.058	739	28/04/2011	1 Buah	165.000	0	1.000		Rusak Berat
816	Gordyin/kray	VITRAGE	3.05.02.06.058	740	28/04/2011	1 Buah	165.000	0	1.000		Rusak Berat
817	Gordyin/kray	VITRAGE	3.05.02.06.058	741	28/04/2011	1 Buah	165.000	0	1.000		Rusak Berat
818	Gordyin/kray	VITRAGE	3.05.02.06.058	742	28/04/2011	1 Buah	165.000	0	1.000		Rusak Berat
819	Gordyin/kray	VITRAGE	3.05.02.06.058	743	28/04/2011	1 Buah	165.000	0	1.000		Rusak Berat
820	Gordyin/kray	VITRAGE	3.05.02.06.058	744	28/04/2011	1 Buah	165.000	0	1.000		Rusak Berat
821	Dvd Player	COPYSTAR DVD-1611	3.05.02.06.068	1	03/12/2008	1 Buah	13.566.400	0	1.000		Rusak Berat
822	Uninterruptible Power Supply (ups)	APC BR900GI	3.06.01.01.048	21	12/12/2012	1 Buah	3.402.000	0	1.000		Rusak Berat
823	Uninterruptible Power Supply (ups)	APC BR900GI	3.06.01.01.048	22	12/12/2012	1 Buah	3.402.000	0	1.000		Rusak Berat
824	Uninterruptible Power Supply (ups)	APC BR900GI	3.06.01.01.048	23	12/12/2012	1 Buah	3.402.000	0	1.000		Rusak Berat
825	Uninterruptible Power Supply (ups)	APC BR1500	3.06.01.01.048	24	10/12/2013	1 Buah	6.387.000	0	1.000		Rusak Berat
826	Uninterruptible Power Supply (ups)	APC BR1500	3.06.01.01.048	25	10/12/2013	1 Buah	6.387.000	0	1.000		Rusak Berat
827	Alat Pemanas Prosesing (Water Heater)	RINAI	3.06.01.02.086	14	30/10/2012	1 Buah	1.650.000	0	1.000		Rusak Berat
828	Alat Pemanas Prosesing (Water Heater)	RINAI	3.06.01.02.086	15	30/10/2012	1 Buah	1.650.000	0	1.000		Rusak Berat
829	Alat Pemanas Prosesing (Water Heater)	RINAI	3.06.01.02.086	24	17/12/2012	1 Buah	2.530.000	0	1.000		Rusak Berat
830	Alat Pemanas Prosesing (Water Heater)	ARISTON	3.06.01.02.086	31	12/12/2013	1 Buah	2.622.950	0	1.000		Rusak Berat
831	Soil Test		3.08.01.08.020	1	03/11/2011	1 Buah	1.485.000	0	1.000		Rusak Berat
832	Soil Test		3.08.01.08.020	2	03/11/2011	1 Buah	1.485.000	0	1.000		Rusak Berat
833	Soil Test		3.08.01.08.020	3	03/11/2011	1 Buah	1.485.000	0	1.000		Rusak Berat
834	Soil Test		3.08.01.08.020	4	03/11/2011	1 Buah	1.485.000	0	1.000		Rusak Berat
835	Soil Test		3.08.01.08.020	5	03/11/2011	1 Buah	1.485.000	0	1.000		Rusak Berat
836	Soil Test		3.08.01.08.020	6	03/11/2011	1 Buah	1.485.000	0	1.000		Rusak Berat
837	Alat Pembuat Mie		3.08.01.18.004	4	27/09/2013	1 Buah	5.348.000	334.250	10.000		Rusak Berat
838	Wash Bak	STEINLIS	3.08.01.51.024	15	17/12/2012	1 Buah	490.000	0	1.000		Rusak Berat
839	Wash Bak	STEINLIS	3.08.01.51.024	16	17/12/2012	1 Buah	490.000	0	1.000		Rusak Berat
840	Wash Bak	STEINLIS	3.08.01.51.024	17	17/12/2012	1 Buah	490.000	0	1.000		Rusak Berat
841	Wash Bak		3.08.01.51.024	18	01/12/2016	1 Buah	4.966.500	2.172.845	1.000		Rusak Berat

No	Nama Barang	Merk/Type	Nomor Inventaris		Tahun Perolehan	Jumlah	Harga Perolehan (Rp)	Nilai Buku	Nilai Limit (Rp)	Uang Jaminan (Rp)	Kondisi Barang
			Kode	NJP							
1	2	3	4	5	6	7	8	9	10	11	12
842	Uninterrupted Power Supply (ups)		3.08.03.05.002	1	23/12/2015	1 Buah	750.000	0	1.000		Rusak Berat
843	Uninterrupted Power Supply (ups)		3.08.03.05.002	2	23/12/2015	1 Buah	750.000	0	1.000		Rusak Berat
844	P.c Unit	HP W2009f	3.10.01.02.001	47	20/10/2009	1 Buah	15.387.570	0	1.000		Rusak Berat
845	P.c Unit	HP W2009f	3.10.01.02.001	48	20/10/2009	1 Buah	15.387.570	0	1.000		Rusak Berat
846	P.c Unit		3.10.01.02.001	54	30/11/2011	1 Buah	34.320.000	0	1.000		Rusak Berat
847	P.c Unit		3.10.01.02.001	55	30/11/2011	1 Buah	7.260.000	0	1.000		Rusak Berat
848	P.c Unit		3.10.01.02.001	56	30/11/2011	1 Buah	7.260.000	0	1.000		Rusak Berat
849	P.c Unit		3.10.01.02.001	62	30/11/2011	1 Buah	7.260.000	0	1.000		Rusak Berat
850	P.c Unit	LENOVO	3.10.01.02.001	68	26/03/2013	1 Buah	7.002.500	0	1.000		Rusak Berat
851	P.c Unit	LENOVO	3.10.01.02.001	80	26/03/2013	1 Buah	7.002.500	0	1.000		Rusak Berat
852	P.c Unit	LENOVO	3.10.01.02.001	82	26/03/2013	1 Buah	7.002.500	0	1.000		Rusak Berat
853	P.c Unit	LENOVO	3.10.01.02.001	83	26/03/2013	1 Buah	7.002.500	0	1.000		Rusak Berat
854	P.c Unit	LENOVO	3.10.01.02.001	86	26/03/2013	1 Buah	7.002.500	0	1.000		Rusak Berat
855	P.c Unit	LENOVO	3.10.01.02.001	87	26/03/2013	1 Buah	7.002.500	0	1.000		Rusak Berat
856	P.c Unit	LENOVO	3.10.01.02.001	89	26/03/2013	1 Buah	7.002.500	0	1.000		Rusak Berat
857	P.c Unit	H3050 I3	3.10.01.02.001	111	23/12/2015	1 Buah	7.500.000	0	1.000		Rusak Berat
858	P.c Unit	H3050 I3	3.10.01.02.001	112	23/12/2015	1 Buah	7.500.000	0	1.000		Rusak Berat
859	P.c Unit	LENOVO	3.10.01.02.001	113	31/03/2016	1 Buah	8.269.500	0	1.000		Rusak Berat
860	P.c Unit	X	3.10.01.02.001	117	29/09/2016	1 Buah	10.322.700	0	1.000		Rusak Berat
861	P.c Unit	X	3.10.01.02.001	118	29/09/2016	1 Buah	10.322.700	0	1.000		Rusak Berat
862	P.c Unit	X	3.10.01.02.001	119	29/09/2016	1 Buah	10.322.700	0	1.000		Rusak Berat
863	Lap Top	ACER	3.10.01.02.002	9	19/12/2011	1 Buah	4.719.000	0	1.000		Rusak Berat
864	Lap Top	DELL	3.10.01.02.002	10	19/12/2011	1 Buah	7.139.000	0	1.000		Rusak Berat
865	Lap Top	HP ENVY 14	3.10.01.02.002	11	30/09/2015	1 Buah	12.750.000	0	1.000		Rusak Berat
866	Lap Top	X	3.10.01.02.002	12	29/09/2016	1 Buah	17.802.700	0	1.000		Rusak Berat
867	Lap Top	X	3.10.01.02.002	13	29/09/2016	1 Buah	17.802.700	0	1.000		Rusak Berat
868	Lap Top	ACER	3.10.01.02.002	20	29/11/2018	1 Buah	17.380.000	6.517.500	1.000		Rusak Berat
869	Note Book	DELL	3.10.01.02.003	8	30/04/2012	1 Buah	14.637.000	0	5.000		Rusak Berat
870	Note Book	DELL	3.10.01.02.003	9	30/04/2012	1 Buah	14.637.000	0	5.000		Rusak Berat
871	Note Book	DELL	3.10.01.02.003	10	30/04/2012	1 Buah	14.637.000	0	5.000		Rusak Berat
872	Note Book	DELL	3.10.01.02.003	11	30/04/2012	1 Buah	14.637.000	0	5.000		Rusak Berat
873	Note Book	DELL	3.10.01.02.003	12	30/04/2012	1 Buah	14.637.000	0	5.000		Rusak Berat
874	Note Book	DELL	3.10.01.02.003	13	30/04/2012	1 Buah	14.637.000	0	5.000		Rusak Berat
875	Note Book	ACER V3-47G	3.10.01.02.003	15	26/03/2013	1 Buah	7.696.000	0	5.000		Rusak Berat
876	Note Book	MAC BOOK AIR	3.10.01.02.003	16	18/09/2013	1 Buah	17.800.000	0	5.000		Rusak Berat
877	Note Book	MAC BOOK AIR	3.10.01.02.003	17	18/09/2013	1 Buah	17.800.000	0	5.000		Rusak Berat
878	Note Book	SONY VAIO	3.10.01.02.003	23	10/12/2013	1 Buah	15.672.500	0	1.000		Rusak Berat



KEMENTERIAN PERTANIAN
BADAN PENYULUHAN DAN PENGEMBANGAN SUMBERDAYA MANUSIA PERTANIAN
BALAI BESAR PELATIHAN PERTANIAN KETINDAN



Management
System
ISO 9001:2015
www.tuv.com
ID: 3105061989

Jln. Ketindan No. 1 Lawang
Kode Pos 65214 - Kotak Pos 123

Telp./Fax. (0341) 426235

Nomor : B- 43 /PL.320/I.14.1/06/2022
Lampiran : 1 bendel
Hal : Permohonan Penerbitan Surat Keputusan
Penghapusan Barang Milik Negara (BMN)

Lawang, 08 Juni 2022

Kepada Yth.
Sekretaris Badan Penyuluhan dan
Pengembangan SDM Pertanian
Di
Jakarta

Berdasarkan Salinan Risalah Lelang dari Kepala Kantor Pelayanan Kekayaan Negara dan Lelang (KPKNL) Malang Nomor 374/47/2022 tanggal 18 Mei 2022 atas lelang yang dilakukan oleh BBPP Ketindan, dengan ini kami mengajukan permohonan penerbitan surat keputusan penghapusan BMN berupa kendaraan dinas Mobil Daihatsu Taruna dan Sepeda Motor Roda 3 Viar.

Untuk melengkapi surat permohonan tersebut, kami lampirkan data pendukung sebagai berikut:

1. Salinan Surat Menteri Keuangan c.q Kepala Kantor Pelayanan Kekayaan Negara dan Lelang (KPKNL) Malang tentang Persetujuan Penjualan Barang Milik Negara Selain Tanah dan/atau Bangunan pada Kementerian Pertanian c.q Balai Besar Pelatihan Pertanian Ketindan;
2. Salinan pengumuman pelaksanaan lelang;
3. Salinan hasil pelaksanaan lelang;
4. Salinan bukti pelunasan lelang dan bukti penerimaan negara;
5. Salinan Risalah Lelang;
6. Daftar BMN yang telah terjual untuk ditetapkan SK penghapusannya.

Demikian surat permohonan ini kami sampaikan. Atas perhatian dan kerjasamanya disampaikan terima kasih.

Kepala Balai,

Ir. Sumardi Noor, M.Si
NIP. 19640122 199403 1 001

Tembusan:

1. Kepala Badan Penyuluhan dan Pengembangan SDM Pertanian di Jakarta;
2. Inspektorat Jenderal Kementerian Pertanian di Jakarta;
3. Arsip



MENTERI KEUANGAN
REPUBLIK INDONESIA

Nomor : S-133/MK.6/WKN.10/KNL.03/2021
Sifat : Sangat Segera
Lampiran : Satu Set
Hal : Persetujuan Penjualan Barang Milik Negara Selain Tanah dan/atau Bangunan Pada Kementerian Pertanian Republik Indonesia c.q. Balai Besar Pelatihan Pertanian Ketindan

16 Desember 2021

Yth. Menteri Pertanian Republik Indonesia
U.P.
Kepala Balai Besar Pelatihan Pertanian Ketindan
Jalan Ketindan No. 1 Lawang
Malang 65214

Sehubungan dengan surat Saudara Nomor : B-54/PL.320/I.14.1/08/2021 tanggal 09 Agustus 2021 hal Usulan Penghapusan Barang Milik Negara, dengan ini diberitahukan bahwa permohonan penjualan Barang Milik Negara selain tanah dan/atau bangunan pada Balai Besar Pelatihan Pertanian Ketindan dengan total harga perolehan sebesar Rp 92.340.000,00 (sembilan puluh dua juta tiga ratus empat puluh ribu rupiah) dan nilai buku sebesar Rp 0,00 (nol rupiah) dengan kondisi rusak berat sebagaimana tercantum dalam lampiran surat ini, pada prinsipnya dapat disetujui dengan ketentuan penjualan dilaksanakan secara lelang.

Guna tertib administrasi pengelolaan Barang Milik Negara, pelaksanaan penjualan tersebut agar berpedoman pada Peraturan Pemerintah Nomor 27 tahun 2014 tentang Pengelolaan Barang Milik Negara/Daerah sebagaimana telah diubah dengan Peraturan Pemerintah Nomor 28 Tahun 2020 tentang Perubahan atas Peraturan Pemerintah Nomor 27 Tahun 2014 Tentang Pengelolaan Barang Milik Negara/Daerah, Peraturan Menteri Keuangan Nomor 111/PMK.06/2007 tentang Tata Cara Pelaksanaan Pemindahtanganan Barang Milik Negara dan Peraturan Menteri Keuangan Nomor: 83/PMK.06/2016 tentang Tata Cara Penghapusan dan Pemusnahan Barang Milik Negara, dengan ketentuan sebagai berikut :

1. Penjualan Barang Milik Negara tidak mengganggu tugas operasional Balai Besar Pelatihan Pertanian Ketindan dan persetujuan penjualan ini tidak merupakan jaminan disediakannya dana anggaran untuk pengadaan Barang Milik Negara yang baru sebagai pengganti Barang Milik Negara yang dijual.
2. Berdasarkan persetujuan ini segera dilakukan penjualan secara lelang atas Barang Milik Negara melalui Kantor Pelayanan Kekayaan Negara dan Lelang (KPKNL) Malang dengan total nilai limit sebesar Rp32.500.000,00 (tiga puluh dua juta lima ratus ribu rupiah) berdasarkan Berita Acara Penelitian dan Penilaian Barang Milik Negara yang akan dihapus pada Balai Besar Pelatihan Pertanian Ketindan Nomor B-25.1/PL.320/I.14.1/08/2021 tanggal 4 Agustus 2021, serta hasil penjualan seluruhnya disetorkan ke Rekening Kas Umum Negara.
3. Keputusan penghapusan Barang Milik Negara karena penjualan dimaksud diterbitkan Pengguna Barang paling lama 2 (dua) bulan sejak tanggal Berita Acara SerahTerima setelah pelaksanaan lelang.

4. Menyampaikan.../2



MENTERI KEUANGAN
REPUBLIK INDONESIA

-2-

4. Menyampaikan laporan pelaksanaan penghapusan barang kepada Pengelola Barang c.q. KPKNL Malang dengan dilampiri risalah lelang, Berita Acara Serah Terima, Keputusan Penghapusan yang diterbitkan Pengguna Barang dan bukti setor ke Rekening Kas Umum Negara paling lama 1 (satu) bulan sejak tanggal Surat Keputusan Penghapusan Barang Milik Negara dari Pengguna Barang diterbitkan.
5. Kebenaran materiil atas jenis, jumlah, tahun, dan nilai Barang Milik Negara yang dijual tersebut menjadi tanggung jawab Pengguna Barang.
6. Apabila dikemudian hari terdapat kekeliruan dalam surat persetujuan ini, maka akan dilakukan perbaikan sebagaimana mestinya.

Atas perhatian Saudara, kami ucapkan terima kasih.

a.n. Menteri Keuangan
Pih. Kepala Kantor Pelayanan Kekayaan
Negara dan Lelang Malang



Yanto Hariadi

Tembusan:

1. Menteri Keuangan
2. Direktur Barang Milik Negara
3. Direktur Lelang
4. Kepala Kantor Wilayah Direktorat Jenderal Kekayaan Negara Jawa Timur
5. Kepala Balai Besar Pelatihan Pertanian Ketindan;
6. Kepala Kantor Pelayanan Kekayaan Negara dan Lelang Malang

KPKNL Malang, Jalan S. Supriyadi No.157, Malang 65148
Telepon (0341) 804475, Faksimili (0341) 804473, Laman www.djkn.kemenkeu.go.id



MENTERI KEUANGAN
REPUBLIK INDONESIA

LAMPIRAN

Surat Persetujuan Menteri Keuangan Republik Indonesia

Nomor : S-133/MK.6/WKN.10/KNL.03/2021

Tanggal : 16 Desember 2021

**DAFTAR BARANG MILIK NEGARA BERUPA SELAIN TANAH DAN/ATAU BANGUNAN
PADA KEMENTERIAN PERTANIAN REPUBLIK INDONESIA C.Q. BALAI BESAR PELATIHAN PERTANIAN KETINDAN
YANG DISETUJUI UNTUK DIJUAL**

No.	Kode Barang	NUP	Nama BMN	Merk/Tipe	Tahun Perolehan	Nilai Perolehan (Rp)	Nilai Limit (Rp)	Kondisi	Bukti Kepemilikan / Nomor Polisi
1	2	3	4	5	6	7	8	9	10
1	3020102003	2	Mini Bus (Penumpang 14 Orang Kebawah)	Daihatsu/F500	1999	74.800.000,00	30.000.000,00	Rusak Berat	BPKB A No 8406269 J / Nomor Polisi N 0347 GP
2	3020104001	83	Sepeda Motor	VIAR / VR 130 3R	2010	17.740.000,00	2.500.000,00	Rusak Berat	BPKB H-08015442 / Nomor Polisi N 8032 GP
Total						92.340.000,00	32.500.000,00		

a.n. Menteri Keuangan
Plh. Kepala Kantor Pelayanan Kekayaan
Negara dan Lelang Malang



Yanto Hariadi



PENGUMUMAN LELANG PENGHAPUSAN BARANG MILIK NEGARA (BMN)

Nomor : B- 21 /PL.110/I.14.1/05/2022

Berdasarkan Surat Menteri Keuangan c.q Kepala Kantor Pelayanan Kekayaan Negara dan Lelang (KPKNL) Malang Nomor S-133/MK.6/WKN.10/KNL.03/2021 tanggal 16 Desember 2021 tentang Persetujuan Penjualan Barang Milik Negara Selain Tanah dan/atau Bangunan Pada Kementerian pertanian Republik Indonesia c.q Balai Besar Pelatihan Pertanian Ketindan dan surat Kepala Kantor Pelayanan Kekayaan Negara dan Lelang (KPKNL) Malang Nomor : S-561/KNL.1003/2022 tanggal 28 April 2022 Perihal Penetapan Jadwal Lelang pada Balai Besar Pelatihan Pertanian (BBPP) Ketindan Malang.

BBPP Ketindan melalui Kantor Pelayanan Kekayaan Negara dan Lelang (KPKNL) Malang akan melaksanakan lelang dengan rincian sebagai berikut :

No	Obyek Lelang	Tahun Perolehan	Limit Lelang (Rp)	Uang Jaminan (Rp)
1.	Mobil Daihatsu Taruna	1999	30.000.000	8.125.000
2	Sepeda Motor VIAR/VR130 3R	2010	2.500.000	
Total			32.500.000	

Keterangan :

- Nominal jaminan yang disetorkan ke rekening VA (*Virtual Account*) harus sama dengan nominal jaminan yang disyaratkan.
- Jaminan harus sudah efektif diterima oleh KPKNL Malang selambat – lambatnya 1 (satu) hari kerja sebelum pelaksanaan lelang.
- Segala biaya yang timbul sebagai akibat mekanisme perbankan menjadi beban peserta lelang.

Persyaratan Lelang:

1. Memiliki akun yang telah terverifikasi pada alamat domain / website <http://www.lelang.go.id>
2. Syarat dan ketentuan serta tata cara mengikuti lelang dapat dilihat pada alamat website di atas.
3. Objek lelang tersebut diatas dijual lelang dengan kondisi apa adanya dan kepada peserta lelang dianggap telah mengetahui / memahami kondisi objek lelang.
4. Calon peserta lelang dapat melihat obyek lelang di BBPP Ketindan, Jl. Ketindan No. 1 Lawang Malang pada hari kerja yaitu hari Jum'at tanggal 13 Mei 2022 dan hari Selasa tanggal 17 Mei 2022 mulai pukul 10.00 WIB s.d. 15.00 WIB.
5. Apabila karena suatu hal terjadi gugatan, tuntutan dan pembatalan / penundaan pelaksanaan lelang terhadap salah satu atau beberapa barang / obyek lelang tersebut diatas, pihak-pihak yang berkepentingan / peminat lelang tidak diperkenankan untuk melakukan tuntutan dalam bentuk apapun kepada KPKNL Malang & Penjual.

6. Informasi lebih lanjut dapat menghubungi Panitia Lelang pada Sub Koordinator BMN dan Instalasi BBPP Ketindan, Jl. Ketindan No. 1 Lawang Malang, Telepon (0341) 426235.

Pelaksanaan Lelang :

Cara Penawaran	<i>Closed Bidding</i> (dengan mengakses alamat domain http://www.lelang.go.id)
Batas akhir penawaran	Rabu, 18 Mei 2022 Pukul 10.00 waktu server Aplikasi Lelang Internet berdasarkan Waktu Indonesia Barat (WIB)
Penetapan pemenang lelang	Setelah batas akhir penawaran
Pelunasan lelang	5 (lima) hari kerja setelah pelaksanaan lelang
Bea Lelang Pembeli	2% dari harga lelang
Tempat Pelaksanaan Lelang	Kantor Pelayanan Kekayaan Negara dan Lelang (KPKNL) Malang Jalan S.Supriadi No. 157 Malang 65139.



Tembusan :

1. Kepala Balai;
2. Panitia Penghapusan BMN BBPP Ketindan

FOTO BMN YANG AKAN DILELANG

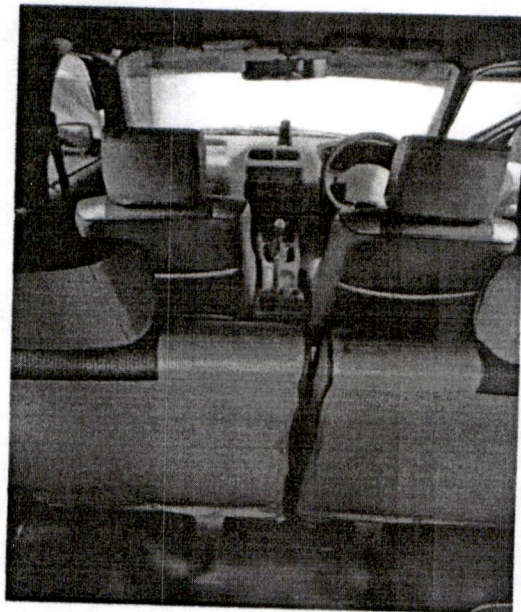
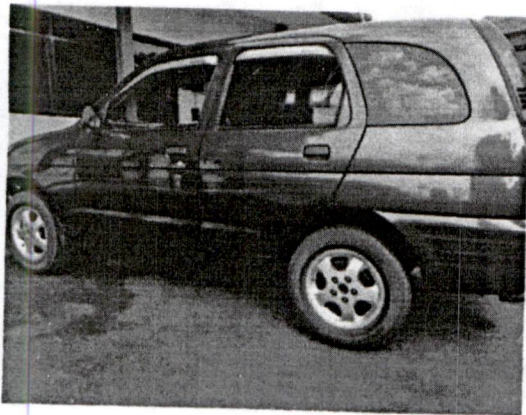
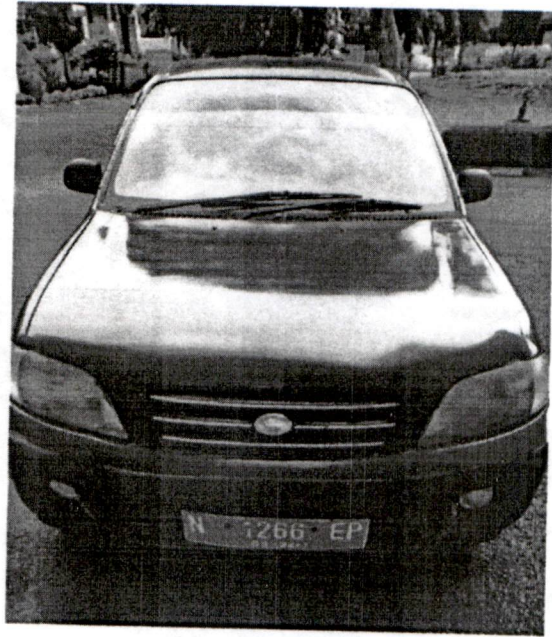

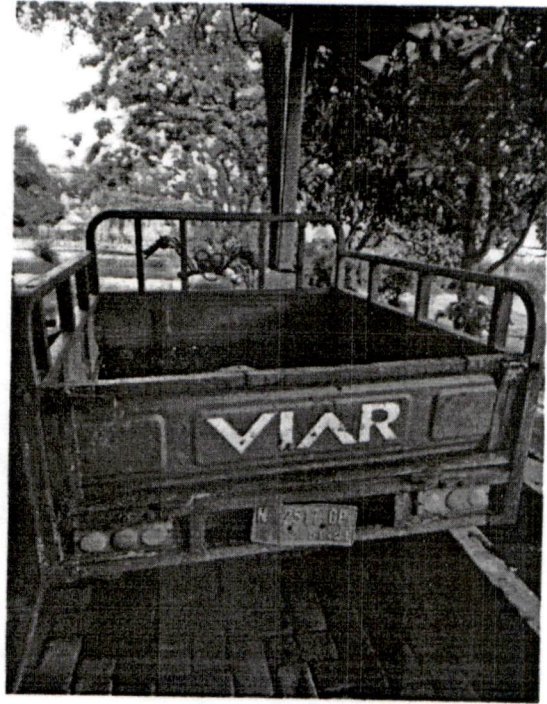
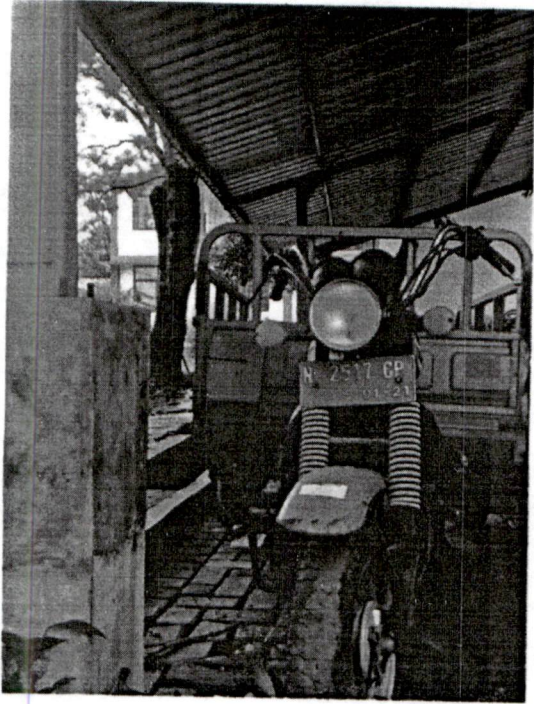



Hasil Pelaksanaan Lelang

Informasi Lot Lelang

Kode Lot Lelang	:	ROLXML
Nama Lot Lelang	:	BBPP Ketindan - 2 kendaraan bermotor dalam 1 paket di Kabupaten Malang
Status	:	LAKU

Detail Pemenang

Nama	:	Kiki Andreas
Keikutsertaan	:	Untuk Diri Sendiri
NIK	:	3507321210960001
Pekerjaan	:	Pelajar / Mahasiswa
Alamat	:	RT 001 RW 007 DUSUN SUMBERINGIN DESA SUMBERDEM KECAMATAN WONOSARI, KABUPATEN MALANG, JAWA TIMUR
No. Handphone	:	082336889460
NPWP	:	805059383654000
Virtual Account	:	8806702670842315

Rincian Pelunasan

Nilai Penawaran	:	Rp. 41.372.500
Uang Jaminan Lelang	:	(Rp. 8.125.000)
Sisa Pokok	:	Rp. 33.247.500
Bea Lelang Pembeli	:	Rp. 827.450
Total yang Harus Dilunasi	:	Rp. 34.074.950
Batas Akhir Pelunasan	:	2022-05-25

Rekapitulasi Penawaran

No	Kode	Nama Peserta	Nilai	Waktu
1	O8LGSE2H7U	Kiki Andreas Keikutsertaan: Untuk Diri Sendiri	Rp. 41.372.500	18 Mei 2022 jam 08:03:29 WIB
2	PME08NSAZL	NOOR KUSLAN SLAMET Keikutsertaan: Untuk Diri Sendiri	Rp. 41.200.000	17 Mei 2022 jam 19:17:30 WIB
3	IGDZQVA26R	Benny Agus Kurniawan Keikutsertaan: Untuk Diri Sendiri	Rp. 40.000.999	18 Mei 2022 jam 08:30:41 WIB
4	QKZ9MANUMI	wieldan Keikutsertaan: Untuk Diri Sendiri	Rp. 39.201.201	18 Mei 2022 jam 08:39:29 WIB
5	DASWJPMEDIA	Muryanto Keikutsertaan: Untuk Diri Sendiri	Rp. 39.168.999	18 Mei 2022 jam 06:08:49 WIB
6	O2VJYCNSDE	Sulistiyono, S.E Keikutsertaan: Untuk Diri Sendiri	Rp. 36.789.000	18 Mei 2022 jam 09:25:17 WIB

Mengetahui dan menyetujui,
Penjual

Vaya Zuanif
NIP. 19880227 20101 2017

Pejabat Lelang

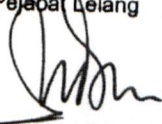
ERWIN ENDRABAWANA
NIP 198406042006021005

Saksi II

Elawani Andarsari
NIP. 19770330200902001

Saksi I

Kartini
NIP



KEMENTERIAN KEUANGAN REPUBLIK INDONESIA
DIREKTORAT JENDERAL KEKAYAAN NEGARA
KANTOR WILAYAH DJKN JAWA TIMUR
KANTOR PELAYANAN KEKAYAAN NEGARA DAN LELANG MALANG

Jalan S. Supriyadi No. 157 Malang 65148 Telp. (0341) 804475 Faks. (0341) 804473
TELEPON (0341) 804475 FAKSIMILI (0341) 804473 EMAIL: kpknmalang@gmail.com

KUITANSI

Nomor: 202 /RL.374 / 47/2022

Risalah Lelang Nomor : 374 / 47/2022 Tanggal 18 Mei 2022
Sudah terima dari : Kiki Andreas, alamat Dusun Sumberingin, RT/RW 001/007, Desa Sumberdem, Kecamatan Wonosari, Kabupaten Malang

Banyaknya uang :

empat puluh dua juta seratus sembilan puluh sembilan ribu sembilan ratus lima puluh rupiah

Keterangan :

Pelunasan kewajiban pembayaran lelang Non Eksekusi Barang Milik Negara pada BBPP Ketindan, untuk barang berupa:

2 kendaraan bermotor dalam 1 paket di Kabupaten Malang terdiri dari Monil Daihatsu Taruna Tahun Perolehan 1999 dan Sepeda Motor VIAR/VR 130 3R Tahun Perolehan 2010

Dengan Pejabat Lelang : Erwin Endrabawana, S.E.

Rincian :
Pokok Lelang : Rp 41.372.500
Bea Lelang Pembeli : Rp 827.450 +
Jumlah : Rp 42.199.950

Mengetahui
Kepala Seksi Hukum dan Informasi

Iva Nurdianah Azizah
NIP 197204011996032002

Malang, 18 Mei 2022
Bendahara Penerimaan

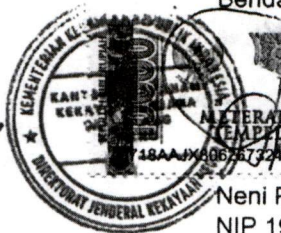

Neni Puji Artanti
NIP 198801092009122004



BUKTI PENERIMAAN NEGARA

Data Pembayaran Tagihan :

Kode Billing	: 820220518053513
Tanggal Billing	: 18-05-2022 15:18:49
Tanggal Kedaluwarsa	: 25-05-2022 15:18:49
Tanggal Bayar	: 19-05-2022 09:21:50
Bank/Pos/Fintech Bayar	: BANK MANDIRI
Channel Bayar	: Internet Banking
Nama Wajib Setor/Wajib Bayar	: BENDAHARA KPKNL MALANG
Kementerian/Lembaga	: 015 - KEMENTERIAN KEUANGAN
Unit Eselon I	: 09 - Ditjen Kekayaan Negara
Satuan Kerja	: 537810 - KANTOR PELAYANAN KEKAYAAN NEGARA DAN LELANG MALANG
Total Disetor	: 827.450 (IDR)
Terbilang	: Delapan Ratus Dua Puluh Tujuh Ribu Empat Ratus Lima Puluh (IDR)
Status	: Sudah Dibayar
NTB	: 246118255060
NTPN	: 67D493CIF1JF2DK9

Detail Pembayaran Tagihan :

Jenis Setoran	: IV DIREKTORAT JENDERAL KEKAYAAN NEGARA - B.Bea Lelang Pembeli - 3.Lelang Nonsekusi Wajib Barang Milik Negara/Daerah - b.Barang Bergerak
Kode Akun	: 425782 - Pendapatan Bea Lelang Pejabat Lelang Kelas I
Jumlah Setoran	: 827.450 (IDR)
Keterangan	: BBPP Ketindan - Kiki Andreas



BUKTI PENERIMAAN NEGARA

Data Pembayaran Tagihan :

Kode Billing	: 820220518053626
Tanggal Billing	: 18-05-2022 15:20:26
Tanggal Kedaluwarsa	: 25-05-2022 15:20:26
Tanggal Bayar	: 19-05-2022 09:21:49
Bank/Pos/Fintech Bayar	: BANK MANDIRI
Channel Bayar	: Internet Banking
Nama Wajib Setor/Wajib Bayar	: BENDAHARA KPKNL MALANG
Kementerian/Lembaga	: 018 - KEMENTERIAN PERTANIAN
Unit Eselon I	: 10 - Badan Penyuluhan dan Pengembangan Sumber Daya Manusia Pertanian
Satuan Kerja	: 239654 - BALAI BESAR PELATIHAN PERTANIAN KETINDAN MALANG - JATIM
Total Disetor	: 41.372.500 (IDR)
Terbilang	: Empat Puluh Satu Juta Tiga Ratus Tujuh Puluh Dua Ribu Lima Ratus (IDR)
Status	: Sudah Dibayar
NTB	: 286275255059
NTPN	: 79F4561QUHAK9DNQ

Detail Pembayaran Tagihan :

Jenis Setoran	: Pendapatan dari Penjualan Peralatan dan Mesin
Kode Akun	: 425122 - Pendapatan dari Penjualan Peralatan dan Mesin
Jumlah Setoran	: 41.372.500 (IDR)
Keterangan	: Kiki Andreas

Lembar Pertama
Pejabat Lelang

Ttd.

Erwin Endrabawana, S.E.
NIP 19840604 200602 1 005

SALINAN
RISALAH LELANG
Nomor 374/47/2022

-----Pada hari ini Rabu tanggal delapan belas bulan Mei tahun dua ribu dua puluh dua (18-05-2022), dimulai pukul sepuluh (10:00) Waktu Server aplikasi lelang melalui internet sesuai Waktu Indonesia Barat oleh saya: -----

----- Erwin Endrabawana, Sarjana Ekonomi, NIP 19840604 200602 1 005 -----
Pejabat Lelang Kelas I yang diangkat berdasarkan Surat Keputusan Menteri Keuangan Nomor 356/KM.6/2016 tanggal 25 Oktober 2016, berkedudukan di Kantor Pelayanan Kekayaan Negara dan Lelang (KPKNL) Malang berdasarkan Surat Tugas Nomor ST-470/KNL.1003/2022 tanggal 10 Mei 2022, dengan dihadiri para saksi yang akan disebut pada bagian kaki Risalah Lelang ini dilaksanakan Lelang Non Eksekusi Wajib Barang Milik Negara bertempat di KPKNL Malang. -----

-----Pelaksanaan lelang ini dilakukan atas permintaan Insinyur Sumardi Noor, Magister Sains, NIP 19640122 199403 1 001, Kepala Balai Besar Pelatihan Pertanian Ketindan, berkedudukan di Jalan Ketindan Nomor 1 Lawang, Kabupaten Malang, sesuai Surat Permohonan Lelang Nomor B-184/PL.320/I.14.1/03/2022 tanggal 28 Maret 2022, yang telah ditetapkan jadwal lelangnya sesuai Surat Penetapan Lelang Nomor S-561/KNL.1003/2022 tanggal 28 April 2022 guna melaksanakan Surat Keputusan Nomor S-133/MK.6/WKN.10/KNL.03/2021 tanggal 16 Desember 2021. -----

-----Dalam pelaksanaan lelang ini Saudara: -----
Vaya Zuanif, Sarjana Sains Terapan berdasarkan Surat Keputusan Pembentukan Panitia Penjualan Lelang/Surat Penunjukkan Pejabat Penjual Nomor B-184.1/PL.320/I.14.1/03/2022 tanggal 28 Maret 2022 melaksanakan penjualan lelang dengan perantara KPKNL Malang. -----

-----Barang bergerak yang dilelang berupa: -----
Satu paket kendaraan bermotor yang terdiri atas: -----

a. Satu unit mobil penumpang, merek/tipe Daihatsu/F500RV Taruna, Nomor Polisi N 1266 EP, Tahun 1999, Warna Biru Metalik, Nomor Rangka MHKTDRVHDXK000048, Nomor Mesin D000048, BPKB NO. 8406269 J; -----

b. Satu unit sepeda motor roda 3, merek/tipe Viar/VR150-3R, Nomor Polisi N 2517 GP, Tahun 2010, Warna Merah, Nomor Rangka MGRVR15TAAL007437, Nomor Mesin YX161FMG10011457, BPKB NO. H-08015442. -----

Nilai Limit : Rp32.500.000,00 (tiga puluh dua juta lima ratus ribu rupiah) -----
Barang bergerak tersebut saat ini berada di Balai Besar Pelatihan Pertanian Ketindan, beralamat di Jalan Ketindan Nomor 1 Lawang, Kabupaten Malang. -----

-----Pelelangan ini telah diumumkan oleh Penjual melalui pengumuman selebaran tanggal 11 Mei 2022. -----

-----Hasil bersih lelang ini disetorkan kepada Kas Negara. -----

-----Penjualan lelang ini dilakukan menurut Undang-Undang Lelang (Vendu Reglement, Ordonantie 28 Februari 1908 Staatsblad 1908:189 sebagaimana telah beberapa kali diubah terakhir dengan Staatsblad 1941:3) jjs. Peraturan Menteri Keuangan dan Peraturan Direktur Jenderal Kekayaan Negara terkait Lelang. -----

-----Barang tersebut akan ditawarkan dan disahkan penjualannya oleh saya Pejabat

Lelang, berdasarkan.../Lembar Kedua

Lembar kedua dari Risalah Lelang Nomor : 374/47/2022 tanggal 18 Mei 2022
Pejabat Lelang

Ttd.

Erwin Endrabawana, S.E.
NIP 19840604 200602 1 005

Lelang, berdasarkan Nilai Limit dari Penjual. -----

----Peserta lelang dapat mengajukan penawaran dalam lelang ini setelah menunjukkan identitas diri dan menyetorkan uang jaminan penawaran lelang/menyerahkan garansi bank jaminan penawaran lelang, sesuai Pengumuman Lelang, dengan ketentuan: -----

1. Dalam hal Jaminan Penawaran Lelang berupa uang, berlaku ketentuan sebagai berikut: -----

---a. uang jaminan dari peserta lelang yang disahkan sebagai Pembeli akan diperhitungkan dengan pelunasan kewajiban pembayaran lelang; -----

---b. uang jaminan dari peserta lelang yang tidak disahkan sebagai Pembeli akan dikembalikan seluruhnya tanpa potongan apapun, di luar mekanisme perbankan; -----

---c. uang jaminan akan disetorkan ke Kas Negara sebagai Penerimaan Negara Bukan Pajak yang berlaku pada Kementerian Keuangan, jika Pembeli tidak melunasi kewajiban pembayaran lelang sesuai ketentuan. -----

2. Dalam hal Jaminan penawaran lelang berupa garansi bank, berlaku ketentuan sebagai berikut: -----

---a. garansi bank dikembalikan kepada peserta lelang yang tidak disahkan sebagai pembeli; -----

---b. garansi bank dikembalikan kepada Pembeli setelah yang bersangkutan melunasi kewajiban pembayaran lelang; -----

---c. hasil klaim garansi bank disetorkan ke Kas Negara sebagai Penerimaan Negara Bukan Pajak yang berlaku pada Kementerian Keuangan, jika Pembeli tidak melunasi kewajiban pembayaran lelang sesuai ketentuan. -----

----Penawaran lelang dilakukan secara tertulis tanpa kehadiran peserta lelang melalui internet cara tertutup (closed bidding) pada aplikasi lelang melalui internet. ---

----Dalam Hal penawaran lelang dilakukan dengan kehadiran peserta secara lisan, maka: -----

1. Penawaran harga dilakukan secara naik-naik/turun untuk mencapai harga tertinggi. -----

2. Besaran kelipatan ditentukan oleh Pejabat Lelang. -----

----Dalam Hal penawaran lelang dilakukan dengan dan/atau tanpa kehadiran peserta secara tertulis dengan menggunakan formulir surat penawaran, maka: -----

1. Surat Penawaran harus ditulis dalam bahasa Indonesia dengan angka Arab dan huruf latin dan bermeterai cukup serta ditandatangani oleh penawar. -----

2. Surat penawaran diserahkan kepada Pejabat Lelang dalam amplop tertutup, dimasukkan ke dalam kotak yang tersedia, atau dikirim melalui pos tercatat kepada alamat tromol pos yang telah ditentukan. -----

3. Ketentuan dan syarat yang ditetapkan dalam surat penawaran mengikat bagi peserta lelang yang mengajukan penawaran. -----

----Dalam Hal penawaran lelang dilakukan tanpa kehadiran melalui internet, maka: --

1. penawaran lelang dilakukan secara tertutup atau terbuka dengan menggunakan aplikasi lelang melalui internet. -----

2. Peserta lelang yang mengajukan penawaran, telah menyetujui Syarat dan Ketentuan Pelaksanaan Lelang Dengan Penawaran Melalui internet yang tercantum dalam aplikasi lelang melalui internet. -----

3. Ketentuan dan syarat yang ditetapkan dalam penawaran lelang mengikat bagi peserta lelang yang mengajukan penawaran. -----

----Dalam hal.../Lembar Ketiga

Lembar ketiga dari Risalah Lelang Nomor : 374/47/2022 tanggal 18 Mei 2022
Pejabat Lelang

Ttd.

Erwin Endrabawana, S.E.
NIP 19840604 200602 1 005

----Dalam hal lelang secara inklusif, harga penawaran yang diajukan oleh peserta lelang sudah termasuk Bea Lelang. Dalam hal lelang secara eksklusif, harga penawaran yang diajukan oleh peserta lelang belum termasuk Bea Lelang. -----

----Dalam hal terdapat beberapa peserta lelang yang mengajukan penawaran tertinggi secara lisan semakin meningkat, menurun, atau tertulis dengan nilai yang sama dan mencapai atau melampaui Nilai Limit, Pejabat Lelang berhak menentukan Pemenang Lelang dengan cara: -----

1. melakukan penawaran lanjutan hanya terhadap peserta lelang yang mengajukan penawaran sama, yang dilakukan secara lisan (naik-naik) atau tertulis berdasarkan persetujuan peserta lelang bersangkutan; atau. -----
2. apabila ketentuan sebagaimana dimaksud dalam angka 1 tidak dapat dilaksanakan, melakukan penetapan salah satu di antara peserta lelang yang mengajukan penawaran sama dengan melakukan pengundian. -----

----Dalam hal terdapat beberapa peserta lelang yang mengajukan penawaran tertinggi dengan nilai yang sama melalui internet, melalui email, dan/atau melalui tromol pos, Pejabat Lelang mengesahkan Peserta Lelang yang penawarannya diterima lebih dulu sebagai Pembeli -----

----Dalam hal dilakukan penawaran secara bersamaan, dan terdapat penawaran tertinggi dengan nilai yang sama antara Peserta Lelang yang mengajukan penawaran melalui internet cara tertutup (closed bidding), melalui email, dan/atau melalui tromol pos dengan Peserta Lelang yang mengajukan penawaran secara tertulis dengan kehadiran, Pejabat Lelang berhak mengesahkan Pembeli dengan cara melakukan pengundian di antara Peserta Lelang yang mengajukan penawaran tertinggi yang sama tersebut. -----

----Dalam hal terjadi gangguan teknis dalam pelaksanaan lelang tanpa kehadiran melalui internet cara tertutup (closed bidding) berlaku ketentuan sebagai berikut: -----

1. Apabila gangguan teknis terjadi sebelum lelang dimulai yang mengakibatkan aplikasi lelang melalui internet tidak dapat beroperasi hingga berakhir jam kerja pada hari pelaksanaan lelang, maka lelang dibatalkan oleh Pejabat Lelang. -----
2. Apabila gangguan teknis terjadi setelah lelang dimulai dan aplikasi lelang melalui internet beroperasi kembali sebelum jam kerja berakhir pada hari pelaksanaan lelang, maka penawaran tertinggi yang masuk ditetapkan sebagai pemenang lelang oleh Pejabat Lelang. -----

----Dalam hal terjadi gangguan teknis dalam pelaksanaan lelang tanpa kehadiran melalui internet cara terbuka (open bidding) berlaku ketentuan sebagai berikut: -----

1. Apabila gangguan teknis terjadi sebelum lelang dimulai yang mengakibatkan aplikasi lelang melalui internet tidak dapat beroperasi hingga berakhir jam kerja pada hari pelaksanaan lelang, maka lelang dibatalkan oleh Pejabat Lelang. -----
2. Apabila gangguan teknis terjadi sebelum lelang dimulai namun aplikasi lelang melalui internet beroperasi kembali sebelum jam kerja berakhir pada hari pelaksanaan lelang, maka lelang dimulai oleh Pejabat Lelang dengan jangka waktu penawaran paling kurang 2 (dua) jam. -----

----Dalam hal terjadi gangguan teknis dalam pelaksanaan lelang yang dilakukan secara bersamaan antara lelang dengan kehadiran peserta dan lelang tanpa kehadiran peserta yang menyebabkan lelang tanpa kehadiran peserta tidak dapat dilakukan, lelang dengan kehadiran peserta tetap sah dan mengikat. -----

----Peserta lelang yang mengajukan penawaran tertinggi dan telah mencapai atau melampaui Nilai Limit yang ditetapkan oleh Penjual, disahkan sebagai Pembeli oleh

saya Pejabat.../Lembar Keempat

Ttd.

Erwin Endrabawana, S.E.
NIP 19840604 200602 1 005

- saya Pejabat Lelang pada saat pelaksanaan lelang hari ini juga. -----
- Bea Lelang dalam pelaksanaan lelang ini dipungut sesuai dengan ketentuan dalam Peraturan Pemerintah tentang Tarif atas Jenis Penerimaan Negara Bukan Pajak yang Berlaku pada Kementerian Keuangan. -----
 - Dalam hal pelaksanaan lelang dengan kehadiran peserta lelang, peserta lelang atau kuasanya yang sah "hadir" pada waktu pelaksanaan lelang. -----
 - Dalam hal pelaksanaan lelang tanpa kehadiran peserta lelang, peserta lelang atau kuasanya yang sah "tidak perlu hadir" pada waktu pelaksanaan lelang. -----
 - Pelunasan kewajiban pembayaran lelang oleh Pembeli dilakukan secara tunai paling lama 5 (lima) hari kerja setelah pelaksanaan lelang. -----
 - Pembayaran dengan cek/giro hanya dapat diterima dan dianggap sah sebagai pelunasan kewajiban pembayaran lelang oleh Pembeli, jika cek/giro tersebut dikeluarkan oleh bank anggota kliring, dananya mencukupi dan dapat diuangkan. ----
 - Peserta lelang yang telah disahkan sebagai Pembeli bertanggung jawab sepenuhnya dalam pelunasan kewajiban pembayaran lelang dan biaya-biaya resmi lainnya berdasarkan peraturan perundang-undangan pada lelang ini walaupun dalam penawarannya itu ia bertindak selaku kuasa dari seseorang, perusahaan atau badan hukum. -----
 - Dengan mengajukan penawaran pada lelang ini, peserta lelang wajib mematuhi dan menundukkan diri pada syarat dan ketentuan lelang sebagaimana tertuang dalam risalah lelang ini, syarat dan ketentuan lelang yang ditempel pada papan pengumuman, syarat dan ketentuan pada pengumuman lelang, syarat dan ketentuan lelang yang ditayangkan pada aplikasi lelang melalui internet, dan syarat dan ketentuan yang tercantum pada formulir penawaran. -----
 - Pembeli yang tidak melunasi kewajiban pembayaran lelang sesuai ketentuan (Pembeli Wanprestasi), maka pada hari kerja berikutnya pengesahannya sebagai Pembeli dibatalkan secara tertulis oleh Pejabat Lelang, tanpa mengindahkan ketentuan sebagaimana yang dimaksud dalam Pasal 1266 dan 1267 Kitab Undang-undang Hukum Perdata dan dapat dituntut ganti rugi oleh Penjual. -----
 - Pembeli tidak diperkenankan mengambil/menguasai Barang yang dibelinya sebelum memenuhi kewajiban pembayaran lelang. Apabila Pembeli melanggar ketentuan ini maka dianggap telah melakukan suatu tindak kejahatan yang dapat dituntut oleh penegak hukum. -----
 - Barang yang telah terjual pada lelang ini menjadi hak dan tanggungan Pembeli dan harus dengan segera mengurus Barang tersebut. -----
 - Biaya balik nama barang, tunggakan pajak berikut denda-dendanya serta biaya lainnya sesuai ketentuan, menjadi tanggung jawab sepenuhnya Pembeli. -----
 - Pembeli akan diberikan kutipan risalah lelang untuk kepentingan balik nama setelah menunjukkan kuitansi pelunasan pembayaran lelang. Apabila yang dilelang berupa tanah dan/atau bangunan harus disertai dengan menunjukkan asli Surat Setoran BPHTB. -----
 - Jika Pembeli tidak mendapatkan izin dari instansi pemberi izin untuk membeli barang yang dilelang sehingga jual beli ini menjadi batal, maka ia dengan ini oleh Penjual diberi kuasa penuh yang tidak dapat ditarik kembali dengan hak untuk memindahkan kuasa itu untuk mengalihkan barang itu kepada pihak lain atas nama Penjual dengan dibebaskan dari pertanggungjawaban sebagai kuasa dan jika ada menerima uang ganti kerugian yang menjadi hak sepenuhnya dari Pembeli. Adapun uang pembelian yang sudah diberikan kepada Penjual tersebut diatas tidak dapat

ditarik kembali.../Lembar Kelima

Lembar kelima dari Risalah Lelang Nomor : 374/47/2022 tanggal 18 Mei 2022

Pejabat Lelang

Ttd.

Erwin Endrabawana, S.E.

NIP 19840604 200602 1 005

ditarik kembali oleh Pembeli. -----

-----Pejabat Lelang Kelas I/KPKNL tidak menanggung kebenaran keterangan-keterangan yang diberikan secara lisan pada waktu penjualan tentang keadaan sesungguhnya dan keadaan hukum atas barang yang dilelang tersebut, seperti luasnya, batas-batasnya, perjanjian sewa-menyewa sepenuhnya menjadi risiko Pembeli. -----

-----Penawar/Pembeli dianggap sungguh-sungguh telah mengetahui apa yang telah ditawarkan olehnya. Apabila terdapat kekurangan/kerusakan baik yang terlihat ataupun yang tidak terlihat, maka Penawar/Pembeli tidak berhak untuk menolak atau menarik diri kembali setelah pembelian disahkan dan melepaskan segala hak untuk meminta kerugian atas sesuatu apapun juga. -----

-----Untuk segala hal yang berhubungan dengan atau diakibatkan oleh pembelian dalam lelang ini, para Pembeli dianggap telah memilih tempat kedudukan umum yang tetap dan tidak dapat diubah pada KPKNL Malang. -----

-----Khusus untuk pembelian dalam lelang ini sepanjang tidak ditentukan dalam Risalah Lelang ini, maka Penawar/Pembeli tunduk pada hukum perdata dan hukum dagang yang berlaku di Indonesia. -----

-----Segala perselisihan yang timbul pada saat pelaksanaan lelang ini diselesaikan dan diputuskan pada hari ini juga oleh saya Pejabat Lelang. -----

-----Semua dokumen yang disebutkan dalam Risalah Lelang ini dilampirkan dan dijilid/dijahit dalam minuta risalah lelang ini. -----

-----Setelah apa yang diuraikan di atas ini ditayangkan, maka penjualan lelang ini dimulai. -----

-----Banyaknya penawaran lelang yang masuk dan sah dalam pelaksanaan lelang ini berjumlah enam penawaran, dan tercapai penawaran tertinggi. Oleh karena penawaran tertinggi untuk barang tersebut telah mencapai/melampaui Nilai Limit dan disetujui Penjual, maka penawar tertinggi disahkan sebagai Pembeli pada pelaksanaan lelang ini. -----

-----Uraian barang, harga penawaran, dan nama serta alamat penawar tertinggi yang ditunjuk sebagai pembeli diuraikan berikut ini: -----

Barang yang laku/terjual: -----

Satu paket kendaraan bermotor yang terdiri atas: -----

a. Satu unit mobil penumpang, merek/tipe Daihatsu/F500RV Taruna, Nomor Polisi N 1266 EP, Tahun 1999, Warna Biru Metalik, Nomor Rangka MHKTDRVHDXK000048, Nomor Mesin D000048, BPKB NO. 8406269 J; -----

b. Satu unit sepeda motor roda 3, merek/tipe Viar/VR150-3R, Nomor Polisi N 2517 GP, Tahun 2010, Warna Merah, Nomor Rangka MGRVR15TAAL007437, Nomor Mesin YX161FMG10011457, BPKB NO. H-08015442. -----

Harga Lelang ----- : Rp41.372.500,00 (empat puluh satu juta tiga ratus tujuh puluh dua ribu lima ratus rupiah) -----

Pembeli ----- : Kiki Andreas, NIK 3507321210960001, Pelajar/mahasiswa, beralamat di Dusun Sumberingin, RT/RW 001/007, Kel/Desa Sumberdem, Kecamatan Wonosari, Kabupaten Malang, Provinsi Jawa Timur. -----

Banyaknya barang.../Lembar Terakhir

Lembar terakhir dari Risalah Lelang Nomor : 374/47/2022 tanggal 18 Mei 2022

Banyaknya barang yang dilelang: 1 (satu) -----
Banyaknya barang yang laku/terjual: 1 (satu) -----
Jumlah harga barang yang laku/terjual: Rp41.372.500,00 (empat puluh satu juta tiga ratus tujuh puluh dua ribu lima ratus rupiah) -----
Jumlah harga barang yang tidak laku: Rp0,00 (nol rupiah) -----
Jumlah harga barang yang ditahan: -----
Banyaknya lampiran sebelum Risalah Lelang ditutup: 14 (empat belas) -----
Dibuat dengan tidak ada coretan, tidak ada tambahan, tidak ada perubahan. -----

Penjual

Pejabat Lelang

Ttd.

Ttd.

Vaya Zuanif, Sarjana Sains
Terapan
NIP 19880227 201101 2 017

Erwin Endrabawana, S.E.
NIP 19840604 200602 1 005

Saksi II

Saksi I

Ttd.

Ttd.

Ekowani Andansari
NIP 19770330 200710 2 001

Kartini Apriani Mansyur
NIP 19850422 200412 2 002

Diberikan: SALINAN sesuai dengan aslinya

Tanggal: 19 MAY 2022
Pih. Kepala KPKNL Malang



Yanto Hariadi
NIP 19791214 200112 1 002



BUKTI PENERIMAAN NEGARA

Data Pembayaran Tagihan :
Kode Billing : 820220518053513
Tanggal Billing : 18-05-2022 15:18:49
Tanggal Kedaluwarsa : 25-05-2022 15:18:49
Tanggal Bayar : 19-05-2022 09:21:50
Bank/Pos/Fintech Bayar : BANK MANDIRI
Channel Bayar : Internet Banking
Nama Wajib Setor/Wajib Bayar : BENDAHARA KPKNL MALANG
Kementerian/Lembaga : 015 - KEMENTERIAN KEUANGAN
Unit Eselon I : 09 - Ditjen Kekayaan Negara
Satuan Kerja : 537810 - KANTOR PELAYANAN KEKAYAAN NEGARA DAN LELANG MALANG
Total Disetor : 827.450 (IDR)
Terbilang : Delapan Ratus Dua Puluh Tujuh Ribu Empat Ratus Lima Puluh (IDR)
Status : Sudah Dibayar
NTB : 246118255060
NTPN : 67D493C1F1JF2DK9

Detail Pembayaran Tagihan :
Jenis Setoran : IV. DIREKTORAT JENDERAL KEKAYAAN NEGARA - B. Bea Lelang Pembeli - 3. Lelang Noneksekusi Wajib Barang Milik Negara/Daerah - b. Barang Bergerak
Kode Akun : 425782 - Pendapatan Bea Lelang Pejabat Lelang Kelas I
Jumlah Setoran : 827.450 (IDR)
Keterangan : BBPP Ketindan - Kiki Andreas



BUKTI PENERIMAAN NEGARA

Data Pembayaran Tagihan :
Kode Billing : 820220518053626
Tanggal Billing : 18-05-2022 15:20:26
Tanggal Kedaluwarsa : 25-05-2022 15:20:26
Tanggal Bayar : 19-05-2022 09:21:49
Bank/Pos/Fintech Bayar : BANK MANDIRI
Channel Bayar : Internet Banking
Nama Wajib Setor/Wajib Bayar : BENDAHARA KPKNL MALANG
Kementerian/Lembaga : 010 - KEMENTERIAN PERTANIAN
Unit Eselon I : 10 - Badan Penyuluhan dan Pengembangan Sumber Daya Manusia Pertanian
Satuan Kerja : 239654 - BALAI BESAR PELATIHAN PERTANIAN KETINDAN MALANG - JATIM
Total Disetor : 41.372.500 (IDR)
Terbilang : Empat Puluh Satu Juta Tiga Ratus Tujuh Puluh Dua Ribu Lima Ratus (IDR)
Status : Sudah Dibayar
NTB : 286275255099
NTPN : 79F4561QUHAK9DNQ

Detail Pembayaran Tagihan :
Jenis Setoran : Pendapatan dari Penjualan Peralatan dan Mesin
Kode Akun : 425122 - Pendapatan dari Penjualan Peralatan dan Mesin
Jumlah Setoran : 41.372.500 (IDR)
Keterangan : Kiki Andreas

KEMENTERIAN PERTANIAN
 BADAN PENYULUHAN DAN PENGEMBANGAN SUMBERDAYA MANUSIA PERTANIAN
 BALAI BESAR PELATIHAN PERTANIAN (BBPP) KETINDAN

DAFTAR BARANG MILIK NEGARA (BMN) YANG AKAN DILELANG
 PADA BALAI BESAR PELATIHAN PERTANIAN (BBPP) KETINDAN

No	Nama Barang	Merk/Type	Nomor Inventaris		Tahun Perolehan	Jumlah	Harga Perolehan (Rp)	Nilai Buku (Rp)	Nilai Limit (Rp)	Uang Jaminan (Rp)	Kondisi Barang	Lokasi
			Kode	NUP								
1	2	3	4	5	6	7	8	9	10		11	12
I. PERALATAN DAN MESIN												
1	Mini Bus (Penumpang 14 Orang Kebawah)	DAIHATSU TARUNA	3 . 02 . 01 . 02 . 003	2	02/04/1999	1 Unit	74.600.000	-	30.000.000	25% dari Nilai Limit = 8.125.000	Rusak Berat	BBPP Ketindan
2	Sepeda Motor	VIAR	3 . 02 . 01 . 04 . 001	83	08/12/2010	1 Unit	17.740.000	-	2.500.000		Rusak Berat	BBPP Ketindan
Total							92.340.000	-	32.500.000	8.125.000		

Malang, 28 Maret 2022

Kepala Balai,



J. Sumardi Noor, M.Si

NIP. 19840122 199403 1 001



KEMENTERIAN PERTANIAN
BADAN PENYULUHAN DAN PENGEMBANGAN SUMBERDAYA MANUSIA PERTANIAN
BALAI BESAR PELATIHAN PERTANIAN KETINDAN



Jln. Ketindan No. 1 Lawang
Kode Pos 65214 - Kotak Pos 123

Telp./Fax. (0341) 426235

Nomor : B- 33 /PL.320/I.14.1/06/2022
Lampiran : 1 bendel
Hal : Permohonan Penerbitan Surat Keputusan Penghapusan Barang Milik Negara (BMN)

Lawang, 07 Juni 2022

Kepada Yth.
Sekretaris Badan Penyuluhan dan Pengembangan SDM Pertanian
Di
Jakarta

Berdasarkan Salinan Risalah Lelang dari Kepala Kantor Pelayanan Kekayaan Negara dan Lelang (KPKNL) Malang Nomor 375/47/2022 tanggal 18 Mei 2022 atas lelang yang dilakukan oleh BBPP Ketindan, dengan ini kami mengajukan permohonan penerbitan surat keputusan penghapusan BMN.

Untuk melengkapi surat permohonan tersebut, kami lampirkan data pendukung sebagai berikut:

1. Salinan Surat Menteri Pertanian c.q Sekretaris Jenderal Kementerian Pertanian tentang Persetujuan Penjualan Barang Milik Negara pada Balai Besar Pelatihan Pertanian Ketindan;
2. Salinan pengumuman pelaksanaan lelang;
3. Salinan hasil pelaksanaan lelang;
4. Salinan bukti pelunasan lelang dan bukti penerimaan negara;
5. Salinan Risalah Lelang;
6. Daftar BMN yang telah terjual untuk ditetapkan SK penghapusannya.

Demikian surat permohonan ini kami sampaikan. Atas perhatian dan kerjasamanya disampaikan terima kasih.

Kepala Balai,

Y. Samardi Noor, M.Si
NIP. 196401251994031001

Tembusan:

1. Kepala Badan Penyuluhan dan Pengembangan SDM Pertanian di Jakarta;
2. Inspektorat Jenderal Kementerian Pertanian di Jakarta;
3. Arsip



**MENTERI PERTANIAN
REPUBLIK INDONESIA**

Nomor : B-274/PL.110/A/01/2022
Sifat : Biasa
Lampiran :
Hal : Persetujuan Penjualan Barang Milik Negara
pada Balai Besar Pelatihan Pertanian Ketindan
(Kode Satker 018.10.05.239654.000)

18 Januari 2022

Yth. :

Kepala Badan Penyuluhan dan Pengembangan
Sumber Daya Manusia Pertanian
Jalan Harsono RM No. 3 Pasar Minggu
Jakarta Selatan

Sehubungan dengan surat Sekretaris Badan Penyuluhan dan Pengembangan Sumber Daya Manusia Pertanian Nomor B.18489/PL.320/I.1/10/2021 tanggal 29 Oktober 2021 hal Permohonan Persetujuan Penghapusan BMN BBPP Ketindan, dengan ini diberitahukan bahwa usulan persetujuan penjualan Barang Milik Negara pada Balai Besar Pelatihan Pertanian Ketindan Badan Penyuluhan dan Pengembangan Sumber Daya Manusia Pertanian dengan nilai perolehan sebesar Rp 1.256.821.550,00 (satu milyar dua ratus lima puluh enam juta delapan ratus dua puluh satu ribu lima ratus lima puluh rupiah) sebagaimana tercantum dalam lampiran surat ini, pada prinsipnya dapat disetujui dengan ketentuan penjualan dilaksanakan secara lelang.

Guna tertib administrasi pengelolaan Barang Milik Negara, pelaksanaan Penjualan tersebut agar berpedoman pada Peraturan Pemerintah Nomor 27 Tahun 2014 tentang Pengelolaan Barang Milik Negara/Daerah dan Peraturan Menteri Keuangan Nomor 111/PMK.06/2016 tentang Tata Cara Pelaksanaan Pemindahtanganan Barang Milik Negara serta Peraturan Menteri Keuangan Nomor 83/PMK.06/2016 tentang Tata Cara Pelaksanaan Pemusnahan dan Penghapusan Barang Milik Negara, dengan ketentuan sebagai berikut:

1. Penjualan BMN tidak mengganggu tugas operasional kantor Saudara dan persetujuan penjualan ini tidak merupakan jaminan disediakannya dana anggaran untuk pengadaan BMN yang baru sebagai pengganti BMN yang dijual.
2. Persetujuan ini segera ditindak lanjuti dengan penjualan BMN secara lelang.
3. Pengajuan permohonan atas pelaksanaan lelang paling lama 6 (enam) bulan sejak tanggal persetujuan diterbitkan.

4. Penjualan Secara lelang atas BMN agar dilakukan melalui Kantor Pelayanan Kekayaan Negara dan Lelang (KPKNL) setempat dengan harga limit sebesar Rp.1.080.000,00 (satu juta delapan puluh ribu rupiah) berdasarkan lampiran Berita Acara Penelitian dan Penilaian Barang Milik Negara oleh Tim Penghapusan Nomor B-24.1/PL.320/I.14.1/08/2021 tanggal 04 Agustus 2021.
5. Pelaksanaan penjualan secara lelang dituangkan dalam Berita Acara Serah Terima paling lama 1 (satu) bulan setelah tanggal pelaksanaan lelang.
6. Usul Penetapan keputusan penghapusan BMN diajukan kepada Pengguna Barang paling lama 2 (dua) bulan sejak tanggal Berita Acara Serah Terima Barang ditandatangani.
7. Kebenaran Materil atas jenis, jumlah, tahun dan nilai BMN yang dijual tersebut menjadi tanggung jawab Saudara.
8. Apabila dikemudian hari terdapat kekeliruan dalam persetujuan ini, maka akan diadakan perbaikan sebagaimana mestinya.

Atas perhatian Saudara, diucapkan terima kasih.

a.n. Menteri Pertanian
Sekretaris Jenderal,



Kasdi
Dr. Ir. Kasdi Subagyono, M.Sc
NIP 196405211990031001

Tembusan :

1. Menteri Pertanian;
2. Inspektur Jenderal;
3. Direktur Barang Milik Negara, Direktorat Jenderal Kekayaan Negara;
4. Kepala Kantor Pelayanan Kekayaan Negara dan Lelang Setempat;
5. Kepala Balai Besar Pelatihan Pertanian Ketindan BPPSDM Pertanian.